

Voor posities detailleringen zoals in deze tekening  
weergegeven, zie: T03 Constructie overzicht

Tekeningen derden

Alle tekeningen van derden dienen ter goedkeuring voorgelegd te worden aan de directie

Bijbehorende tekeningen/berekeningen

Voor tekeningen en berekeningen zie lijst L01

Behoort bij beschikking

d.d. 28-07-2015

nr.(s) ZK15000754

Medewerker  
Publiekszaken/vergunningen

ALLE MATEN IN HET WERK CONTROLEREN !!!

Peil = 0.000+, maaiveld = 100-P  
Peil = b.k. afgew. vloer 0.1 hal

BEM1503806  
gemeente Steenbergen

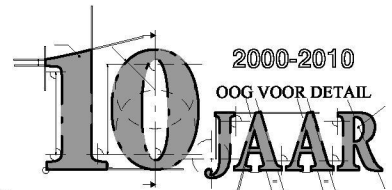

REVISIE:

0

A

B

C

OMSCHRIJVING:

D.D. 14-07-2015 (OMGEVINGSVERGUNNING)

OMGEVINGSVERGUNNING

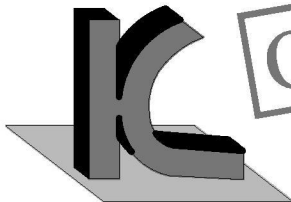

**KRAAK** BOUWTECHNISCH  
MANAGEMENTBURO B.V.

STOOFWEG 3  
4681 RK  
NIEUW-VOSSEMEER

TEL. 0167 - 56 05 09  
FAX. 0167 - 56 09 10  
E-MAIL. info@kraakbv.nl

WERKNR. : 15029

SCHAAL : 1:10

AFM. : A4

GET. : A.V.D.

GEC. :

PROJECT: UITBREIDING VAN DE WONING  
GELEGEN AAN DE ORANJE  
BOLWERK 18 TE STEENBERGEN

OPDR.GEVER:

TEK. NR.:

**T05**

**BOUWKUNDIGE DETAILS**

AS

280

60 114 106

vloerafw. i.o.m. opdrachtgever  
zand- cementdenkvloer 70mm  
noppenplaat vloerverwarming  
betonvloer 150mm i.h.w. gestort  
drukvaste ps-isolatie 100mm  
bouwfolie  
mech. verd. zandpakket

hardhouten kozijn 90x114mm

hardhouten achterdeur d.=54mm

kunststeen onderdorpel met neuten

stekken  $\phi$  8-150

net #  $\phi$  8-150 (o/b)

0 000+

Peil

MAATVELD

kozijnsteunen

styrock kantplank

0 230-

b.k. fundering

vochtkerende folie

3  $\phi$  12

funderingsbalk met ps-bekisting

2  $\phi$  8

beugels  $\phi$  8-300

3  $\phi$  12

0 730-

o.k. fundering

70

150

100

230

500

180 120

300

Detail 1

1:10

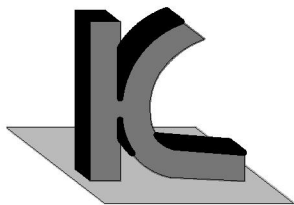

**KRAAK** BOUWTECHNISCH  
MANAGEMENTBURO B.V.

STOOFWEG 3  
4681 RK  
NIEUW-VOSSEMEER

TEL. 0167 - 56 05 09  
FAX. 0167 - 56 09 10  
E-MAIL. info@kraakbv.nl

WERKNR.: 15029

DATUM: 14-07-2015

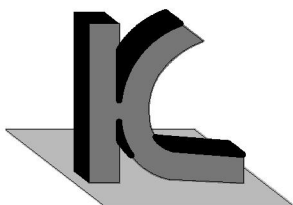
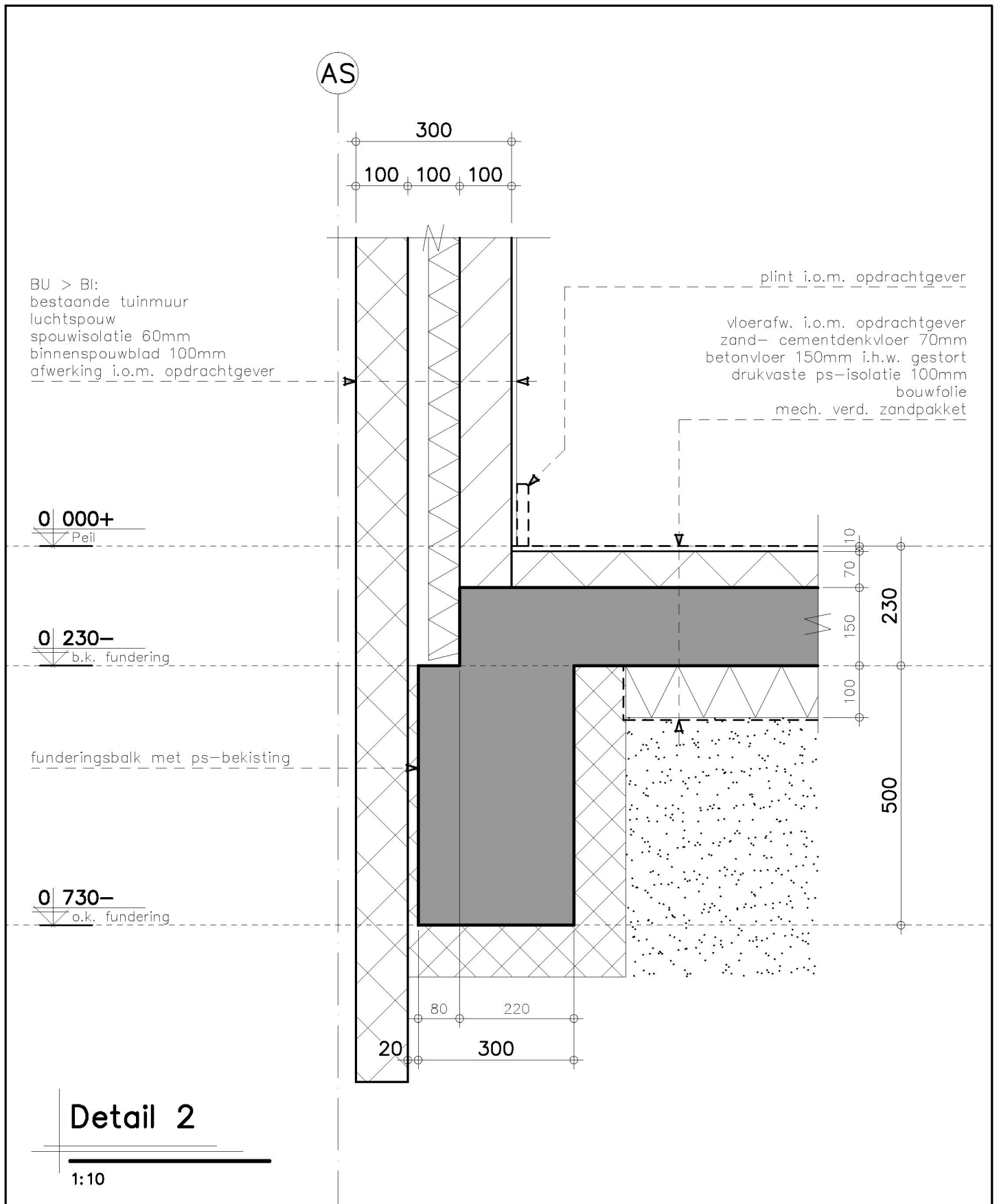

**KRAAK** BOUWTECHNISCH  
MANAGEMENTBURO B.V.

STOOFWEG 3  
4681 RK  
NIEUW-VOSSEMEER

TEL. 0167 - 56 05 09  
FAX. 0167 - 56 09 10  
E-MAIL. [info@kraakbv.nl](mailto:info@kraakbv.nl)

WERKNR.: 15029

DATUM: 14-07-2015

AS

BU > BI:  
 red cedar rabatdelen  
 vert. rachelwerk 28x46mm  
 dampdoorlatende folie  
 houten stijl en regelwerk 38x140mm  
 isolatiemateriaal 170mm  
 dampremmende folie  
 multiplex 12mm  
 gipsplaat 12mm  
 afwerking i.o.m. opdrachtgever

hechthout multiplex 8mm  
 mastiekschroot

hechthout 18mm

475

164

140 1212

plint i.o.m. opdrachtgever

2 | 950+

b.k. dakrand  
 aluminium daktrim

2 | 800+

b.k. vloerbescot

alle stootvoegen v.v. bijenbekje

BU > BI:  
 bestaande tuinmuur  
 luchtspouw  
 spouwisolatie 60mm  
 binnenspouwblad 100mm  
 afwerking i.o.m. opdrachtgever

vochtkerende folie

kopse rollaag

2 | 200+

b.k. kozijn

BAT- latei o.g.  
 vlgs. opgave lev.

hardhouten kozijn 90x114mm

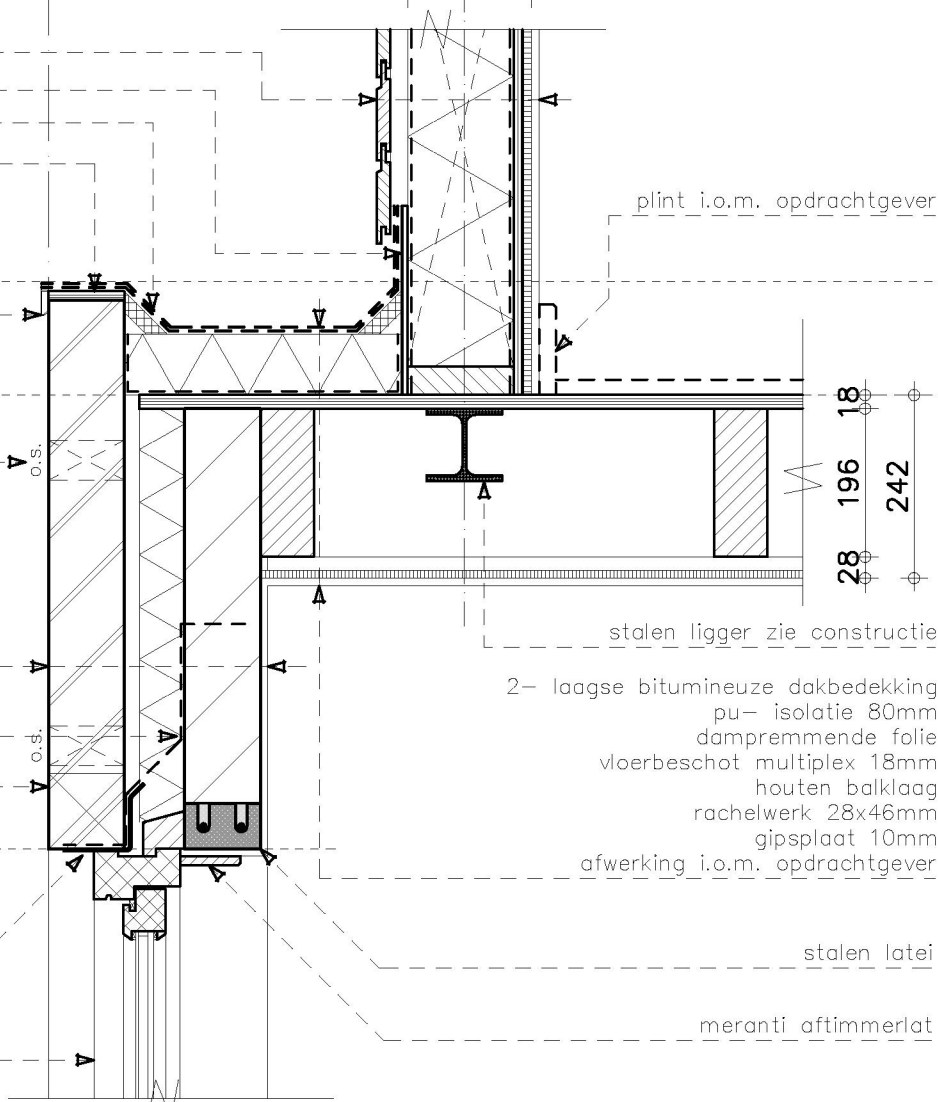

18

196

242

stalen ligger zie constructie

2- laagse bitumineuze dakbedekking  
 pu- isolatie 80mm  
 dampremmende folie  
 vloerbescot multiplex 18mm  
 houten balklaag  
 rachelwerk 28x46mm  
 gipsplaat 10mm  
 afwerking i.o.m. opdrachtgever

stalen latei

meranti aftimmerlat

100 80 100

60 114 106

280

### Detail 3

1:10

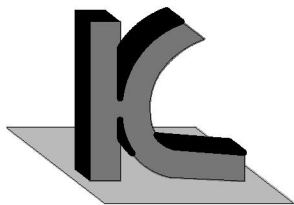

**KRAAK** BOUWTECHNISCH  
 MANAGEMENTBURO B.V.

STOOFWEG 3  
 4681 RK  
 NIEUW-VOSSEMEER

TEL. 0167 - 56 05 09  
 FAX. 0167 - 56 09 10  
 E-MAIL. info@kraakbv.nl

WERKNR.: 15029

DATUM: 14-07-2015

AS

BU > BI:  
 red cedar rabatdelen  
 vert. rachelwerk 28x46mm  
 dampdoorlatende folie  
 houten stijl en regelwerk 38x140mm  
 isolatiemateriaal 170mm  
 dampremmende folie  
 multiplex 12mm  
 gipsplaat 12mm  
 afwerking i.o.m. opdrachtgever

hechthout multiplex 8mm  
 dakaansluiting met belending opnieuw inplakken

2 950+  
 b.k. dakrand

2 800+  
 b.k. vloerbeschoot

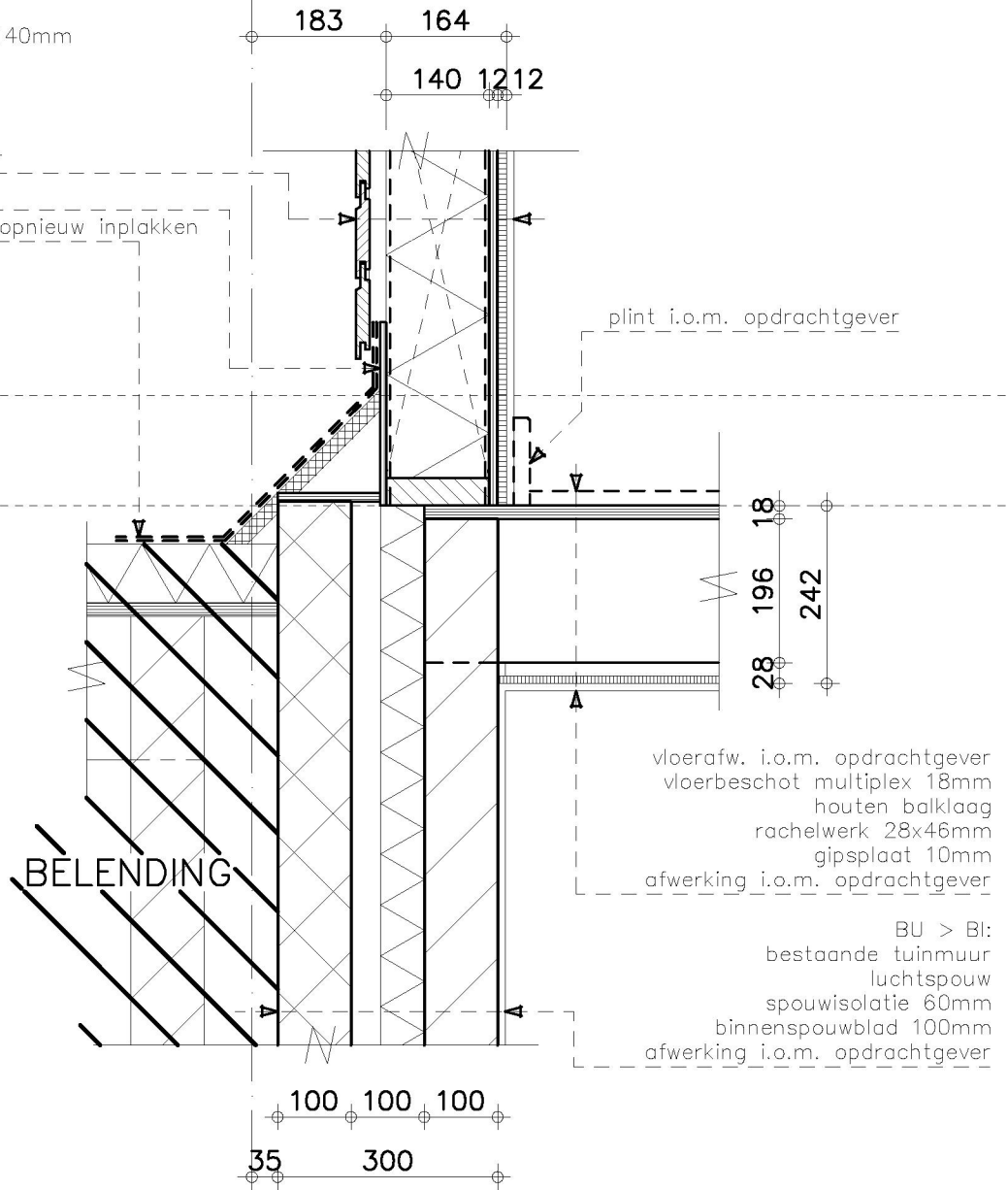

plint i.o.m. opdrachtgever

vloerafw. i.o.m. opdrachtgever  
 vloerbeschoot multiplex 18mm  
 houten balklaag  
 rachelwerk 28x46mm  
 gipsplaat 10mm  
 afwerking i.o.m. opdrachtgever

BU > BI:  
 bestaande tuinmuur  
 luchtspouw  
 spouwisolatie 60mm  
 binnenspouwblad 100mm  
 afwerking i.o.m. opdrachtgever

### Detail 4

1:10

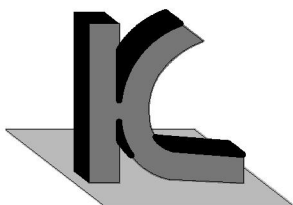

**KRAAK** BOUWTECHNISCH  
 MANAGEMENTBURO B.V.

STOOFWEG 3  
 4681 RK  
 NIEUW-VOSSEMEER

TEL. 0167 - 56 05 09  
 FAX. 0167 - 56 09 10  
 E-MAIL. info@kraakbv.nl

WERKNR.: 15029

DATUM: 14-07-2015

AS

mastiekschroot

hechthout 18mm

aluminium daktrim

BU > BI:

red cedar rabatdelen

vert. rachelwerk 28x46mm

dampdoorlatende folie

houten stijl en regelwerk 38x140mm

isolatiemateriaal 170mm

dampremmende folie

multiplex 12mm

gipsplaat 12mm

afwerking i.o.m. opdrachtgever

2- laagse bitumineuze dakbedekking

pu- isolatie 80mm

dampremmende folie

vloerbeschoot multiplex 18mm

afschot middels scheggen

houten balklaag

rachelwerk 28x46mm

gipsplaat 10mm

afwerking i.o.m. opdrachtgever

5 550+

b.k. dakrand

5 140+

o.k. plafond

5 050+

b.k. dakrand

aluminium lekdoorpel

hardhouten kozijn 90x114mm

meranti aftimmerlat

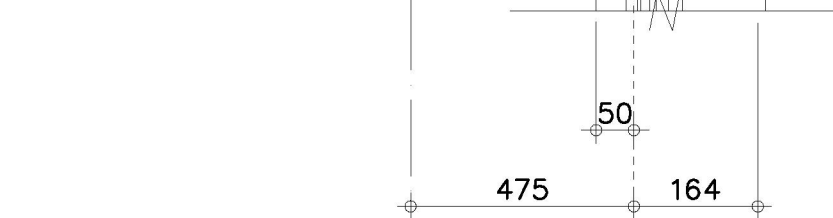

Detail 5

1:10

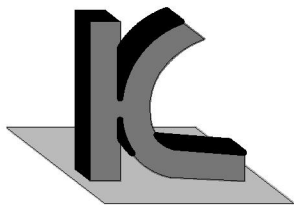

**KRAAK** BOUWTECHNISCH  
MANAGEMENTBURO B.V.

STOOFWEG 3  
4681 RK  
NIEUW-VOSSEMEER

TEL. 0167 - 56 05 09  
FAX. 0167 - 56 09 10  
E-MAIL. info@kraakbv.nl

WERKNR.: 15029

DATUM: 14-07-2015

AS

keramische dakpannen  
panlatten  
renovatedakplaat  
bestaand beschat

2- laagse bitumineuze dakbedekking  
pu- isolatie 80mm  
dampremmende folie  
vloerbeschat multiplex 18mm  
afschot middels scheggen  
houten balklaag  
rachelwerk 28x46mm  
gipsplaat 10mm  
afwerking i.o.m. opdrachtgever

5 550+

b.k. dakrand

afschot 16mm/m

BESTAAND

18  
var. 80  
171  
28

5 140+

o.k. plafond

balklaag opdikking  
(zie constructie)

nieuwe ondersteuning t.b.v. bestaande muurplaat

# Detail 6

1:10

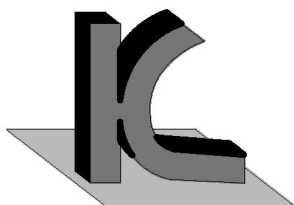

**KRAAK** BOUWTECHNISCH  
MANAGEMENTBURO B.V.

STOOFWEG 3  
4681 RK  
NIEUW-VOSSEMEER

TEL. 0167 - 56 05 09  
FAX. 0167 - 56 09 10  
E-MAIL. info@kraakbv.nl

WERKNR.: 15029

DATUM: 14-07-2015

keramische dakpannen  
panlatten  
renovatiedakplaat  
bestaand beschot

kunststof ondervorst,  
kleur: zwart

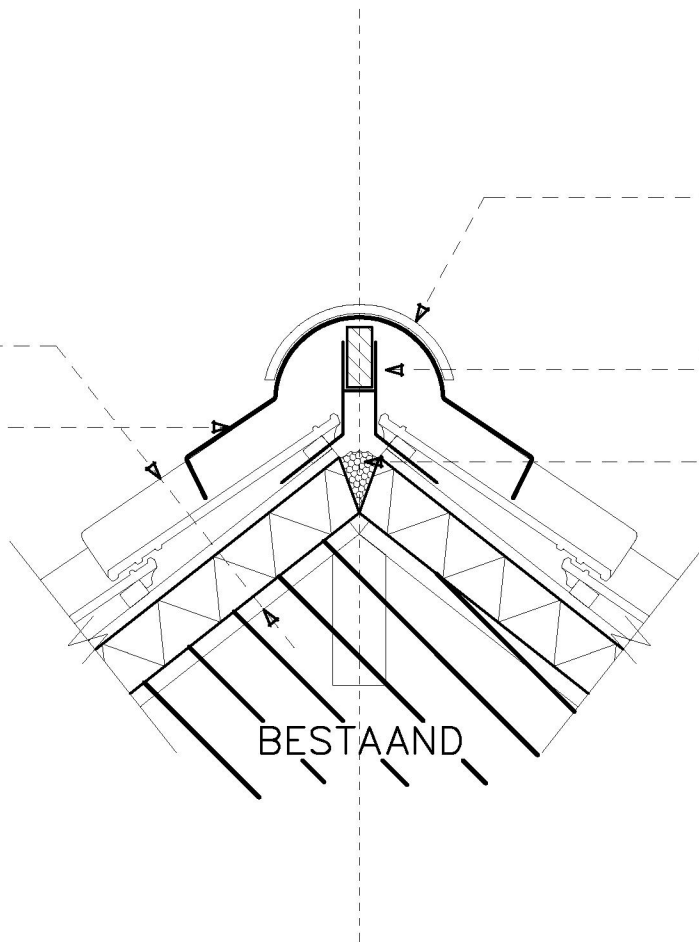

nokvorst

houten ruiters bevestigen  
middels r.v.s. ruiterbeugels

afpurren

BESTAAND

## Detail 7

1:10

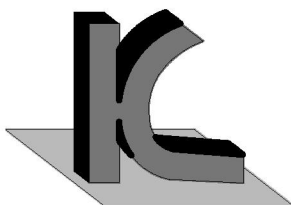

**KRAAK** BOUWTECHNISCH  
MANAGEMENTBURO B.V.

STOOFWEG 3  
4681 RK  
NIEUW-VOSSEMEER

TEL. 0167 - 56 05 09  
FAX. 0167 - 56 09 10  
E-MAIL. [info@kraakbv.nl](mailto:info@kraakbv.nl)

WERKNR.: 15029

DATUM: 14-07-2015



gootbodem multiplex ext. 18mm  
 gootlossen 46x71mm  
 gootbodem multiplex ext. 18mm

aluminium daktrim

7 965+

b.k. dakrand

7 750+

b.k. kozijn

multiplex ext. 18mm  
 voorzien van vellingkant

hardhouten kozijn 90x114mm

loodslabbe

loodslabbe

6 450+

o.k. kozijn

keramische dakpannen  
 panlatten  
 renovatiedakplaat  
 bestand beschoot

2- laagse bitumineuze dakbedekking  
 vloerbeschoot multiplex 18mm  
 afschot middels scheggen  
 dampdoorlatende folie  
 volledig vullen met glaswol isolatie  
 houten balklaag  
 dampremmende folie  
 rachelwerk 28x46mm  
 gipsplaat 10mm  
 afwerking i.o.m. opdrachtgever

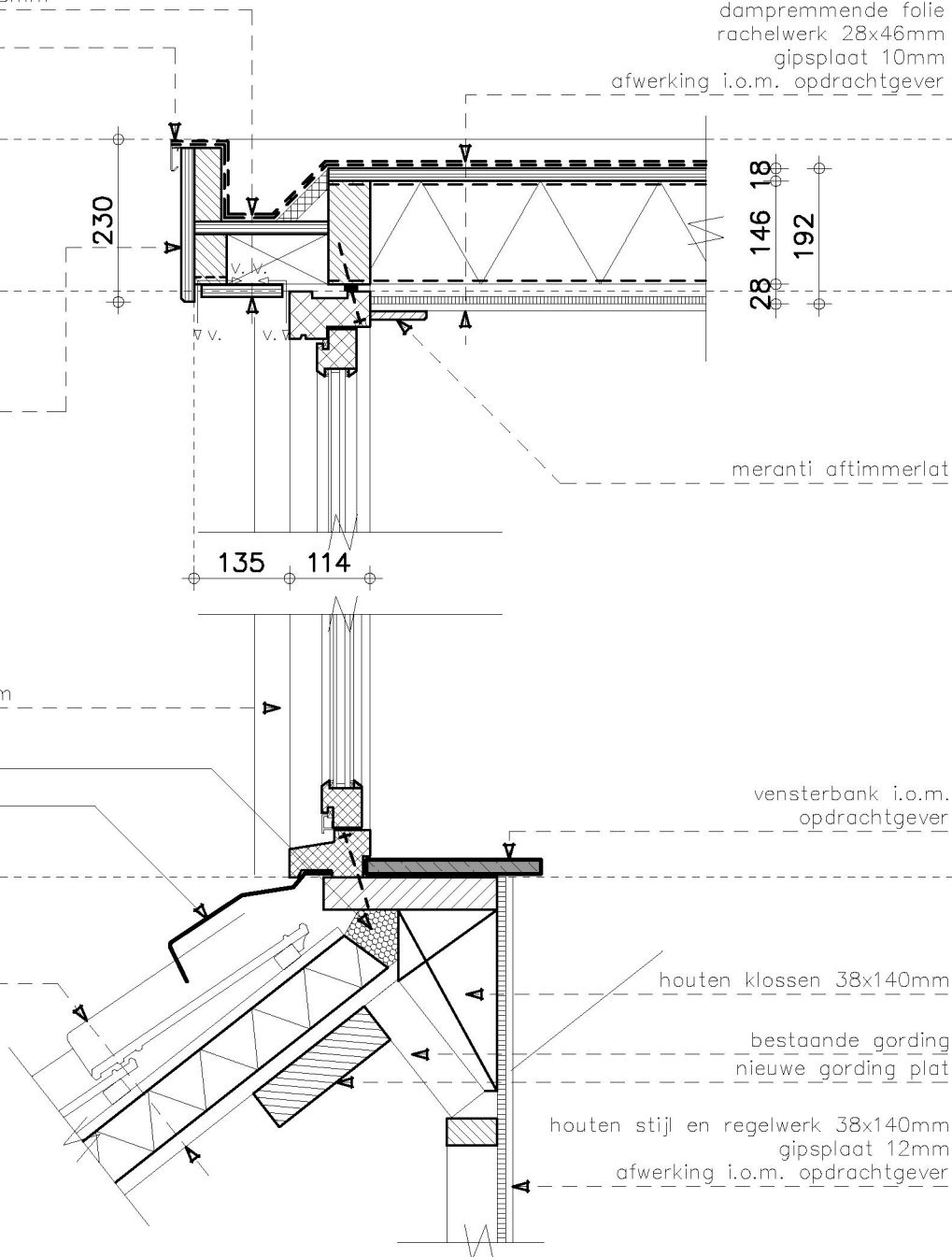

meranti aftimmerlat

vensterbank i.o.m.  
 opdrachtgever

houten klossen 38x140mm

bestaande gording  
 nieuwe gording plat

houten stijl en regelwerk 38x140mm  
 gipsplaat 12mm  
 afwerking i.o.m. opdrachtgever

## Detail 8

1:10

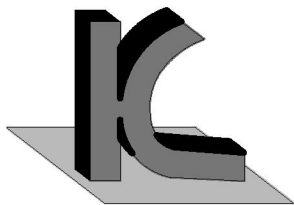

**KRAAK** BOUWTECHNISCH  
 MANAGEMENTBURO B.V.

STOOFWEG 3  
 4681 RK  
 NIEUW-VOSSEMEER

TEL. 0167 - 56 05 09  
 FAX. 0167 - 56 09 10  
 E-MAIL. info@kraakbv.nl

WERKNR.: 15029

DATUM: 14-07-2015