

materiaal staat:

gevels	stucwerk	kleur: licht grijs
plint	stucwerk	kleur: donker grijs
kozijnen	hout	kleur: wit
dakbedekking	keramische pan	kleur: blauw grijs
dakkapellen	zink	kleur: donkergrijs

- RENVOOI**
- rookmelder
 - lichte scheidingswand
 - gevelisolatie met stucwerk
 - tegelwerk (wand)
 - tegelwerk (vloer)
 - afzuigventiel gebouwventilatie
 - opstelplaats CV-ketel
 - meterkast

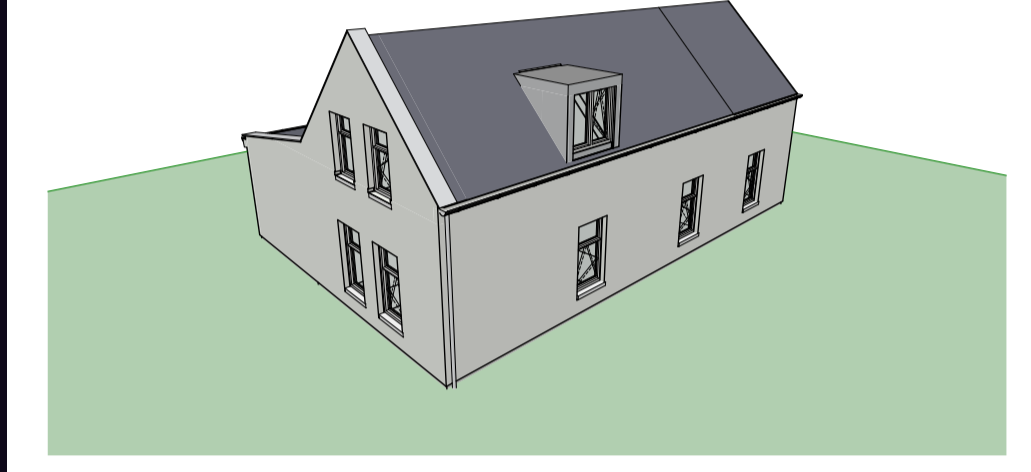
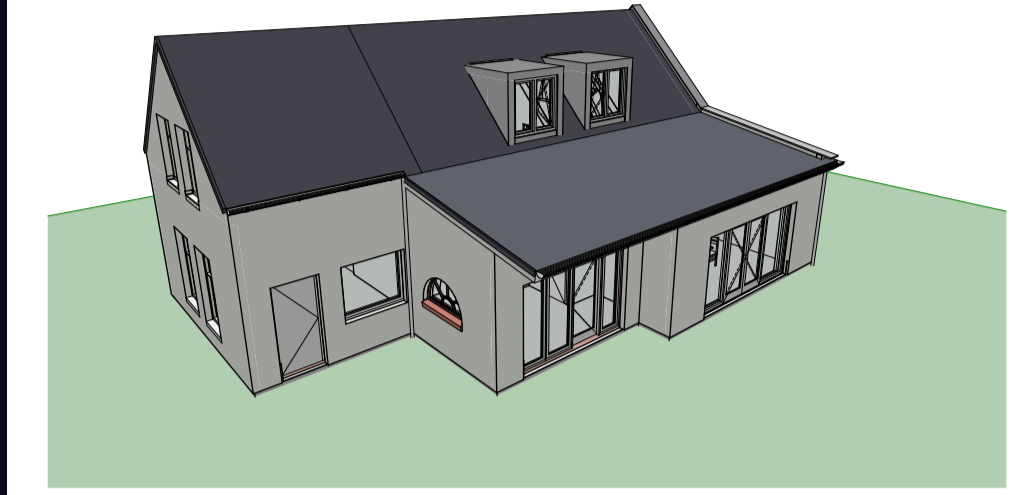

- maatvoering in het werk te controleren
- constructies volgens tekeningen en berekeningen constructeur
- rookmelders volgens normering
- trappen, balustrades volgens bouwbesluit
- wateropname vloer en wanden van toilet en badkamer volgens normering

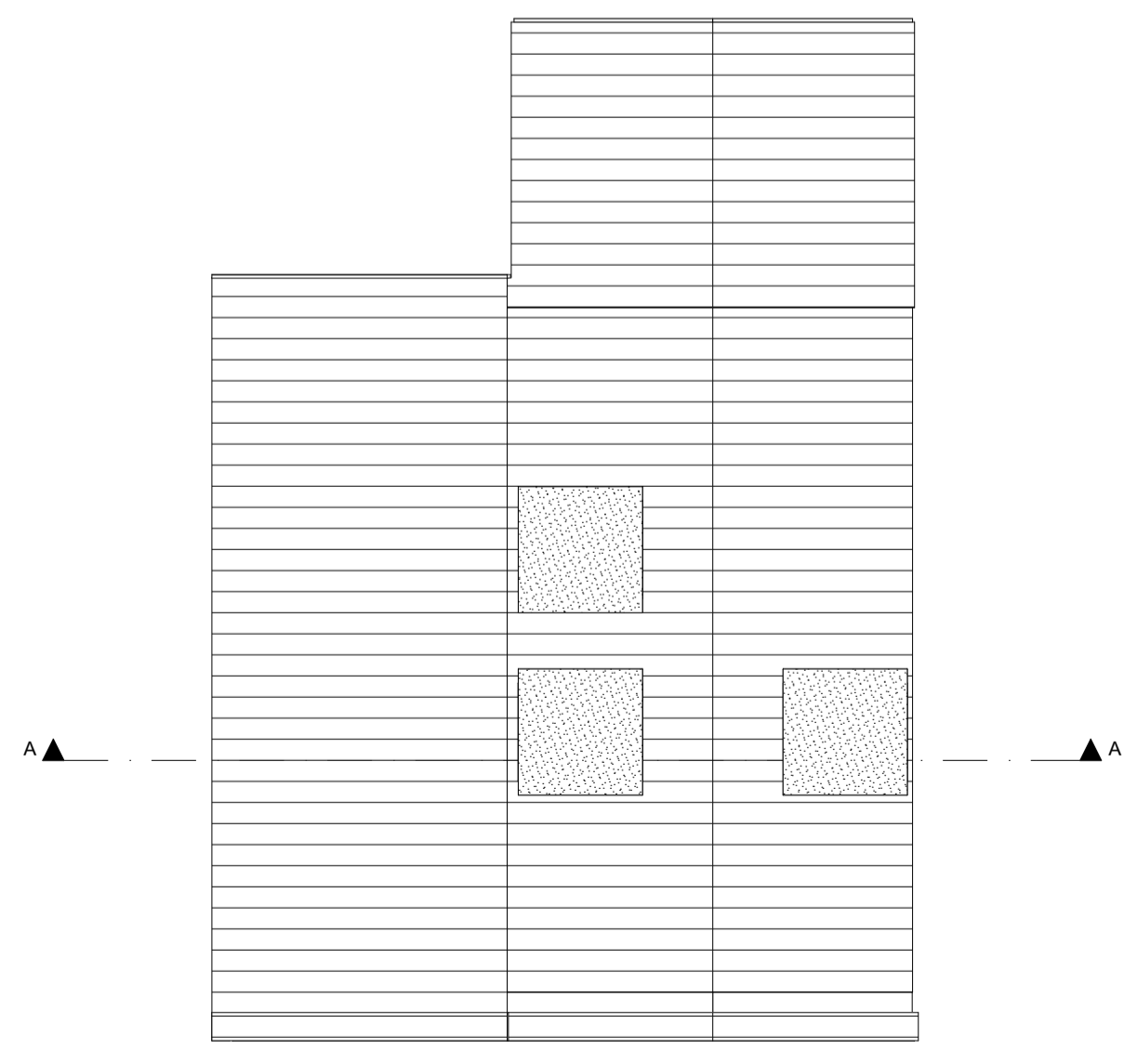
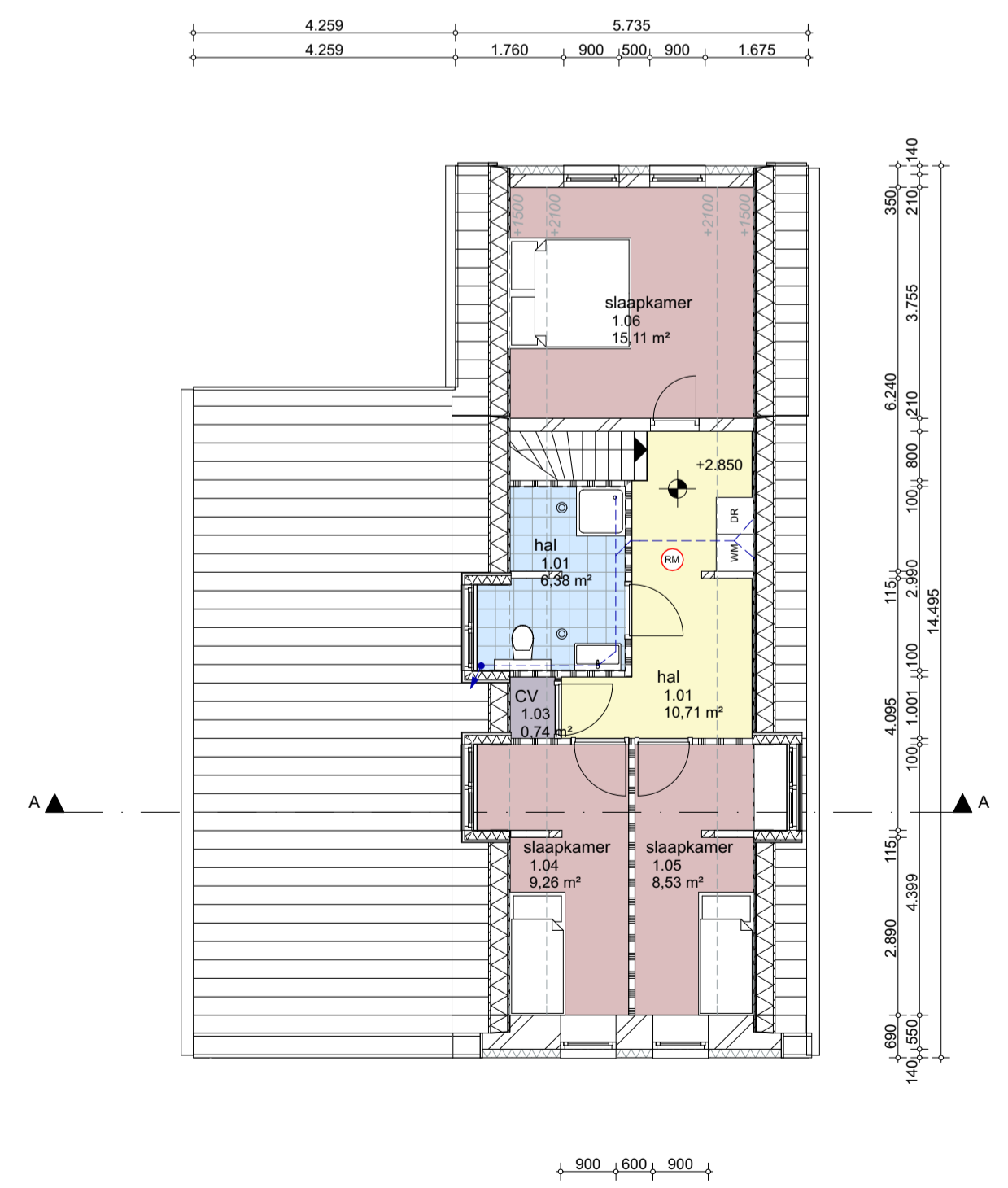
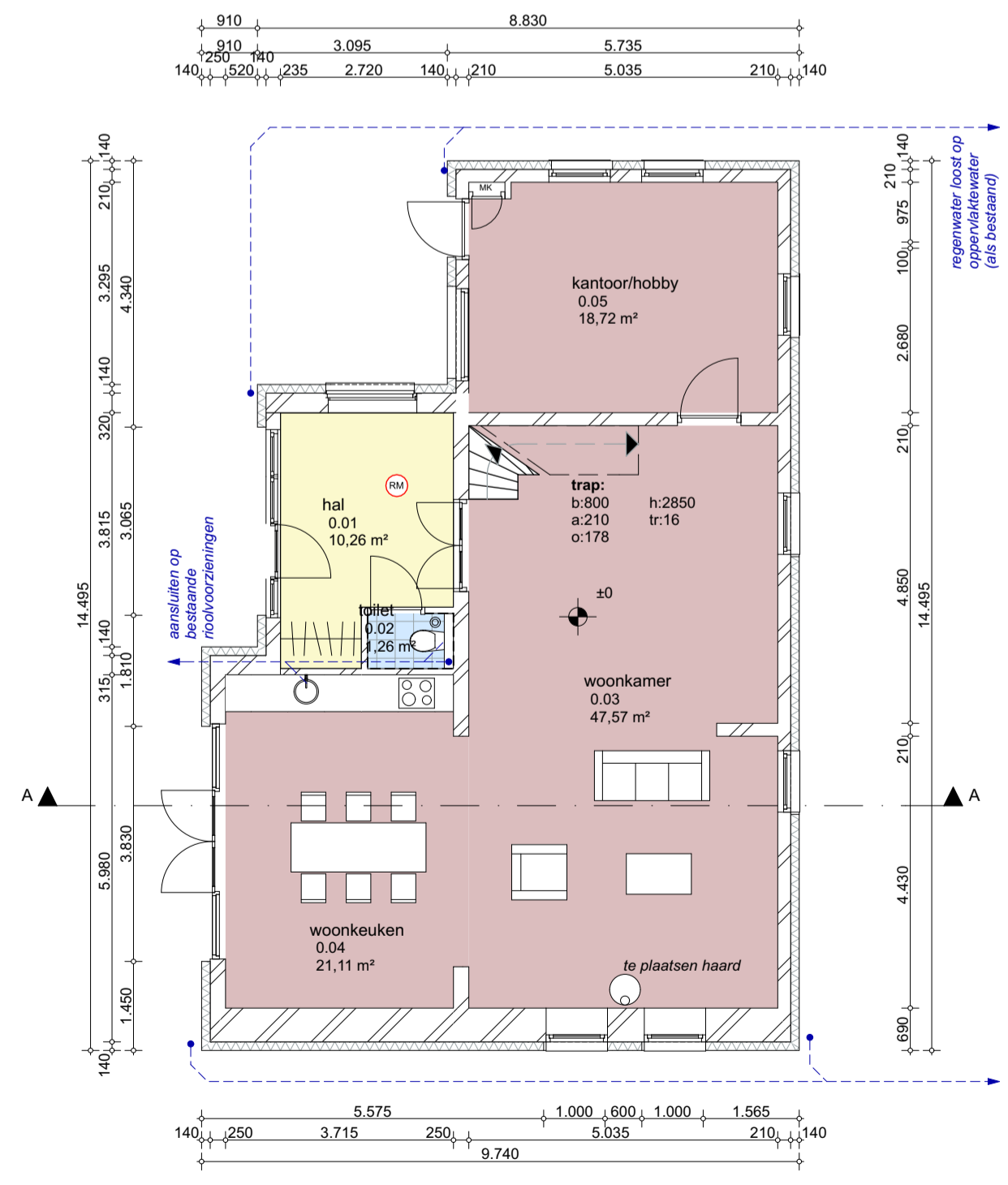

Behoort bij beschikking

d.d.	28-07-2015
nr.(s)	ZK15000634

Medewerker
Publiekszaken/vergunningen



PROJECT
verbouw en uitbreiding woning

omgevingsvergunning

OPDRACHTGEVER
opdrachtgever
adres
plaats
telefoon
email

GEGEVENS

getekend	JK	gewijzigd A	03.07.2015
schaal	1:100	B	C
formaat	A1	D	E
datum	09.06.2015	F	

te maken

fase **DO**

projectnr. **15010**

BEM1503547 tekeningnr. **15010 DO02**
gemeente Steenberg

STUDIO ARCHITECTURE BV BNA • Voorstraat 36 • 3241 EG Middelhamis
0187 470715 • www.studioarchitecture.nl • info@studioarchitecture.nl

© studioarchitecture januari 2004
pid: 15.010-DO-15010 DO02-03-07-15-12-12