



ONTWERPBESLUIT NATUURBESCHERMINGSWET 1998 VAN GEDEPUTEERDE STATEN  
VAN GELDERLAND

---

Artikel 19d en 19e

**Datum besluit** : 24 juli 2015  
**Onderwerp** : Natuurbeschermingswet 1998 - 2015-009146 - gemeente Winterswijk  
**Activiteit** : het wijzigen van een gemengd veehouderijbedrijf aan de Waliensestraat  
135, 9103 EA Winterswijk  
**Verlenen/weigeren** : verlenen vergunning

**Aanvrager** : Samberg  
**Zaaknummer** : 2015-009146

Beslissing van GEDEPUTEERDE STATEN VAN GELDERLAND op het verzoek van Samberg aan de Waliensestraat 135 te Winterswijk, hierna te noemen aanvrager, van 26 juni 2015 om een vergunning in het kader van de Natuurbeschermingswet 1998, hierna de Nbw 1998.

### **Aanvraag en procesverloop**

De aanvraag voorziet in het houden van melkvee, jonvee en paarden. De inrichting is gelegen op ongeveer 3.200 meter van het Natura 2000-gebied Korenburgerveen.

Voor de beoordeling van de aanvraag is het aanvraagformulier Nbw 1998 agrarische bedrijven inclusief bijlagen, d.d. 25 juni 2015, gebruikt.

Op deze vergunningaanvraag is afdeling 3.4 van de Algemene wet bestuursrecht van toepassing verklaard.

### **Besluit**

Gedeputeerde Staten van Gelderland;  
Gelet op de artikelen 16, 19d, 19e en 43 van de Nbw 1998;

HEBBEN BESLOTEN

Samberg een vergunning conform de beschrijving in de aanvraag te **verlenen** onder het volgende voorschrift:

- 1 Deze vergunning dient op het bedrijf aanwezig te zijn.

### **Beoordeling van de aanvraag**

De aanvraag betreft een veehouderij met melkkoeien, jongvee en paarden, waarbij vergunning wordt aangevraagd voor het uitbreiden van het aantal te houden melkkoeien, een afname van het aantal stuks jongvee en paarden, en het nieuw houden van opfokgeiten.

De mogelijk schadelijke effecten op de instandhoudingsdoelstellingen worden uitsluitend veroorzaakt door stikstofdepositie. Voor dit bedrijf is niet eerder een vergunning danwel een verklaring van geen bedenkingen (hierna vvgb) op grond van de Nbw 1998 verleend.

Mogelijke effecten kunnen optreden op de Natura 2000-gebieden Korenburgerveen, Willinks Weust, Bekendelle en Wooldse Veen. De instandhoudingsdoelstellingen van de voor deze aanvraag relevante Natura 2000-gebieden zijn vermeld in bijlage 1.

#### *Toetsing Depositie*

Binnen de Natura 2000-gebieden zijn verschillende habitattypen aanwezig. Deze hebben een kritische depositiewaarde. Als de ammoniakdepositie boven deze waarde uitkomt, kunnen er soorten verdwijnen die kenmerkend zijn voor deze habitattypen.

Nu sprake is van een wijziging van de bestaande activiteit kan, ondanks de te treffen maatregelen, een depositietoename op de stikstofgevoelige habitattypen per saldo niet op voorhand worden uitgesloten.

De uitspraak van de Afdeling Bestuursrechtspraak van de Raad van State van 13 november 2013 (uitspraak 201211640/1/R2) heeft er toe geleid dat bestaande rechten als volgt worden vastgelegd:

Wanneer voor een veehouderij na de referentiedatum (7 december 2004 voor Habitatrichtlijngebieden, 24 maart 2000 voor Vogelrichtlijngebieden) een situatie is vergund of gemeld waarin de ammoniakemissie lager is dan in de situatie op de referentiedatum, wordt uitgegaan van de situatie met de laagste ammoniakemissie. In alle andere gevallen wordt uitgegaan van de laatst vergunde of gemelde situatie op de referentiedatum.

Voor de inrichting zijn de onderstaande vergunningen verleend:

**Tabel 1 Vergunningenhistorie**

Melding	Datum	Emissie (kg)
Melding Besluit melkrundveehouderijen milieubeheer	20 december 1997	780,6
Melding besluit landbouw milieubeheer	23 september 2008	780,6

Op grond hiervan stellen wij vast dat ten tijde van de plaatsing als Habitatrichtlijngebied op de lijst van gebieden van communautair belang danwel de aanwijzing in het kader van de Vogelrichtlijn nationale toestemming was verleend.

Voor het bedrijf is geen situatie vergund of gemeld waarin de ammoniakemissie lager is dan in de situatie op de referentiedatum.

In tabel 2 is de vergunde en de aangevraagde veebezetting weergegeven. In tabel 3 is de depositie van de vergunde en de aangevraagde situatie weergegeven.

**Tabel 2 Veebezetting**

Vergunde veebezetting op 7 december 2004		
Diersoort	Rav-code	Aantal
Melk- en kalfkoeien ouder dan 2 jaar	A 1.100.1	51
Vrouwelijk jongvee tot 2 jaar	A 3	49
Volwassen paarden ouder dan 3 jaar	K 1	21

Aangevraagde veebezetting		
Diersoort	Rav-code	Aantal
Melk- en kalfkoeien ouder dan 2 jaar	A 1.100.1	55
Vrouwelijk jongvee tot 2 jaar	A 3	20
Opfokgeiten van 61 dagen tot en met één jaar	C 2	100
Opfokgeiten en afmestlammeren tot en met 60 dagen	C 3	100
Volwassen paarden ouder dan 3 jaar	K 1	5

**Tabel 3 NH<sub>3</sub>-depositie van het bedrijf in mol/ha/jr**

Habitatype	Depositie		
	Vergund op 7-12-2004	Aangevraagd	Vershil
<b>KORENBURGERVEEN</b>			
H6230 Heischrale graslanden	0,3	0,3	0,0
H7120 Herstellende hoogvenen	0,3	0,3	0,0
H91E0C Beekbegeleidende alluviale bossen	0,4	0,4	0,0
<b>WILLINKS WEUST</b>			
H6230 Heischrale graslanden	0,3	0,2	- 0,1
H6410 Blauwgraslanden	0,2	0,2	0,0
H9160A Eiken-haagbeukenbossen	0,3	0,3	0,0
<b>BEKENDELLE</b>			

H9120 Beuken-eikenbossen met hulst	0,3	0,3	0,0
H9160A Eiken-haagbeukenbossen	0,3	0,2	- 0,1
H91E0C Beekbegeleidende alluviale bossen	0,3	0,3	0,0
<b>WOOLDSE VEEN</b>			
H7120 Herstellende hoogvenen	0,1	0,1	0,0

Uit tabel 3 blijkt dat in de aangevraagde situatie ten opzichte van de vergunde situatie op 7 december 2004 sprake is van een afname van de en een gelijkblijvende stikstofdepositie op de stikstofgevoelige habitattypen. Nu de aangevraagde depositie in vergelijking tot de vergunde depositie ten tijde van de aanwijzing van de Natura 2000-gebieden niet toeneemt, achten wij significant negatieve effecten uitgesloten.

Aangezien voor dit bedrijf niet eerder een vergunning of een vvgb op grond van de Nbw 1998 is verleend, is verlening van de vergunning mogelijk voor zover vereisten op economisch, sociaal en cultureel gebied, alsmede regionale en lokale belangen zich hier niet tegen verzetten. Niet is gebleken dat deze belangen vergunningverlening in de weg staan.

### **Conclusie**

Uit de bij de aanvraag behorende stukken blijkt dat dit bedrijf vóór de plaatsing als Habitatrictlijngebied op de lijst van communautair belang dan wel de aanwijzing in het kader van de Vogelrichtlijn beschikte over een nationale toestemming. De aangevraagde depositie overschrijdt de depositie van deze nationale toestemming niet. Gelet hierop is voor de aangevraagde activiteit geen passende beoordeling vereist. Nu tevens de belangen zoals vermeld in artikel 19 e sub c Nbw 1998 niet aan de orde zijn, kan de vergunning worden verleend.

### **Zienswijzen**

Gedurende de periode van terinzagelegging kunnen belanghebbenden schriftelijk of mondeling zienswijzen over het ontwerpbesluit naar voren brengen. Ingediende zienswijzen worden met het uiteindelijke besluit en de bijbehorende stukken ter inzage gelegd.

Schriftelijke zienswijzen kunnen worden gericht aan Gedeputeerde Staten van Gelderland, Postbus 9090, 6800 GX Arnhem, of aan [post@gelderland.nl](mailto:post@gelderland.nl), onder vermelding van het zaaknummer dat op de eerste bladzijde van het ontwerpbesluit staat vermeld. Voor een mondelinge zienswijze of toelichting over het ontwerpbesluit kan contact worden opgenomen met het Provincieloket (telefoonnummer (026) 359 99 99).

Wij maken u erop attent dat alleen beroep tegen het uiteindelijke besluit kan worden ingediend als de indiener ook een zienswijze heeft ingebracht tegen het ontwerpbesluit en men belanghebbende is.

De periode van terinzagelegging staat vermeld op de kennisgeving welke wordt toegezonden met het ontwerpbesluit en is in te zien via internet: [www.gelderland.nl>actueel>bekendmakingen](http://www.gelderland.nl>actueel>bekendmakingen).

Arnhem, 24 juli 2015

bijlagen:

- Bijlage 1: Instandhoudingsdoelstellingen
- Bijlage 2: AAgro-Stacksberekening vergunde situatie 7 december 2004
- Bijlage 3: AAgro-Stacksberekening aangevraagde situatie

**BIJLAGE 1: Instandhoudingsdoelstellingen van de voor deze aanvraag relevante Natura 2000-gebieden**

***Bekendelle (Habitatrichtlijn)***

**Aanwijzing en aanmelding**

Het gebied Bekendelle is op 20 mei 2003 aangemeld als speciale beschermingszone krachtens de Habitatrichtlijn (92/43/EEG). Op 7 december 2004 heeft de Europese Commissie de communautaire lijst vastgesteld op basis waarvan Nederland het gebied moet aanwijzen.

Het gebied is op 7 mei 2013 aangewezen.

In onderstaande tabel staan de voor NH<sub>3</sub> gevoelige instandhoudingsdoelstellingen voor het Natura 2000-gebied Bekendelle.

**Tabel 1 Instandhoudingsdoelstellingen (bron: aanwijzingsbesluit Bekendelle)**  
 (= behouddoelstelling; > ontwikkeldoelstelling)

<b>Habitattypen</b>	<b>Doelstelling oppervlakte</b>	<b>Doelstelling kwaliteit</b>
H9120 Beuken-eikenbossen met hulst	=	>
H9160 Eiken-haagbeukenbossen	>	>
H91E0C Beekbegeleidende alluviale bossen <sup>1</sup>	=	>

<sup>1</sup>Prioritair habitatype

***Korenburgerveen (Habitatrichtlijn)***

**Aanwijzing en aanmelding:**

Het gebied Korenburgerveen is op 20 mei 2003 aangemeld als speciale beschermingszone krachtens de Habitatrichtlijn (92/43/EEG). Op 7 december 2004 heeft de Europese Commissie de communautaire lijst vastgesteld op basis waarvan Nederland het gebied moet aanwijzen.

Het gebied is op 7 mei 2013 aangewezen en op 12 december 2014 gewijzigd.

In onderstaande tabel staan de voor NH<sub>3</sub> gevoelige instandhoudingsdoelstellingen voor het Natura 2000-gebied Korenburgerveen.

**Tabel 1 Instandhoudingsdoelen (bron: aanwijzingsbesluit Korenburgerveen )**  
 (=behouddoelstelling; > ontwikkeldoelstelling; =( < ) behouddoelstelling maar achteruitgang toegestaan ten gunste van specifieke ontwikkeldoelstelling)

<b>Habitattypen</b>	<b>Doelstelling oppervlakte</b>	<b>Doelstelling kwaliteit</b>
H3130 Zwakgebufferde vennen	=	=
H6230 Heischrale graslanden <sup>1</sup>	=	=
H6410 Blauwgraslanden	>	>
H7110 Actief hoogveen <sup>1</sup>	>	>
H7120 Herstellende hoogvenen	=( < )	>
H7140A Overgangs- en trilvenen	=	=
H7210 Galigaanmoerassen <sup>1</sup>	=	=
H91D0 Hoogveenbossen <sup>1</sup>	=	>
H91E0C Beekbegeleidende alluviale bossen <sup>1</sup>	=	>

<sup>1</sup>Prioritair habitatype

**Willinks Weust (Habitatrichtlijn)**

**Aanwijzing en aanmelding**

Op 20 mei 2003 is het gebied in zijn geheel aangemeld als speciale beschermingszone krachtens de Habitatrichtlijn (92/43/EEG). Op 7 december 2004 heeft de Europese Commissie de communautaire lijst vastgesteld op basis waarvan Nederland het gebied moet aanwijzen.

Het gebied is op 7 mei 2013 aangewezen. De aanwijzing als staatsnatuurmonument is hiermee van rechtswege komen te vervallen.

In onderstaande tabel staan de voor NH<sub>3</sub> gevoelige instandhoudingsdoelstellingen voor het Natura 2000-gebied Willinks Weust.

**Tabel 1 Instandhoudingsdoelstellingen (bron: aanwijzingsbesluit Willinks Weust)**  
 (= behouddoelstelling; > ontwikkeldoelstelling)

<b>Habitattypen</b>	<b>Doelstelling oppervlakte</b>	<b>Doelstelling kwaliteit</b>
H5130 Jeneverbesstruwelen	=	>
H6230 Heischrale graslanden <sup>1</sup>	>	>
H6410 Blauwgraslanden	>	=
H9120 Beuken-eikenbossen met hulst	=	=
H9160A Eiken-haagbeukenbossen	=	>

<sup>1</sup>Prioritair habitatype

**Wooldse Veen (Habitatrichtlijn)**

**Aanwijzing en aanmelding:**

Het gebied Wooldse Veen is op 20 mei 2003 aangemeld als speciale beschermingszone krachtens de Habitatrichtlijn (92/43/EEG). Op 7 december 2004 heeft de Europese Commissie de communautaire lijst vastgesteld op basis waarvan Nederland het gebied moet aanwijzen.

Het gebied is op 7 mei 2013 aangewezen en op 11 juni 2014 gewijzigd. Op 23 februari 2015 is een 2<sup>e</sup> wijzigingsbesluit in ontwerp vastgesteld.

In onderstaande tabel staan de voor NH<sub>3</sub> gevoelige instandhoudingsdoelstellingen voor het Natura 2000-gebied Wooldse Veen.

**Tabel 1 Instandhoudingsdoelstellingen (bron: aanwijzingsbesluit Wooldse Veen en ontwerpwijziging 2015)**  
 (= behouddoelstelling; > ontwikkeldoelstelling; =( <) behouddoelstelling maar achteruitgang toegestaan ten gunste van specifieke ontwikkeldoelstelling)

<b>Habitattypen</b>	<b>Doelstelling oppervlakte</b>	<b>Doelstelling kwaliteit</b>
H6230 Heischrale graslanden	=	=
H7120 Herstellende hoogvenen	=( <)	>
H7110 Actieve hoogvenen	>	>

<sup>1</sup>Prioritair habitatype

**BIJLAGE 2: AAgro-Stacksberekening vergunde situatie 7 december 2004**

Naam van de berekening: Samberg vergund  
 Gemaakt op: 21-07-2015 10:22:00  
 Zwaartepunt X: 246,700 Y: 445,300  
 Cluster naam: Winterswijk, Waliensestraat 135 Samberg  
 Berekende ruwheid: 0,23 m

**Emissie Punten:**

Volgnr.	BronID	X-coord.	Y-coord.	Hoogte	Gem.geb. hoogte	Diam.	Uittr. snelheid	Emissie
1	koeienstal	246 735	445 265	1,5	1,5	0,5	0,40	485
2	stal overig vee	246 756	445 267	1,5	1,5	0,5	0,40	296

**Gevoelige locaties:**

Volgnummer	Naam	X coördinaat	Y coördinaat	Depositie
1	Korenbveen H91E0C	243 179	444 405	0,38
2	Korenbveen H6230	243 090	444 992	0,32
3	Korenbveen H7120	243 019	445 479	0,31
4	WillinksWeust H9160A	250 387	442 717	0,31
5	WillinksWeust H6230	251 112	442 966	0,25
6	WillinksWeust H6410	251 124	442 808	0,24
7	Bekendelle H91E0C	245 639	440 646	0,28
8	Bekendelle H9120	245 703	440 418	0,26
9	Bekendelle H9160A	245 646	440 313	0,26
10	WooldseVeen H7120	248 697	436 765	0,10

**Details van Emissie Punt: koeienstal (792)**

Volgnr.	Code	Type	Aantal	Emissie	Totaal
1	A 1.100.1	melkkoeien	51	9.5	484.5

**Details van Emissie Punt: stal overig vee (793)**

Volgnr.	Code	Type	Aantal	Emissie	Totaal
1	A 3	vr jongvee	49	3.9	191.1
2	C 2	opfokgeiten	0	0.8	0
3	C 3	opfokgeiten	0	0.2	0
4	K 1	paarden	21	5	105

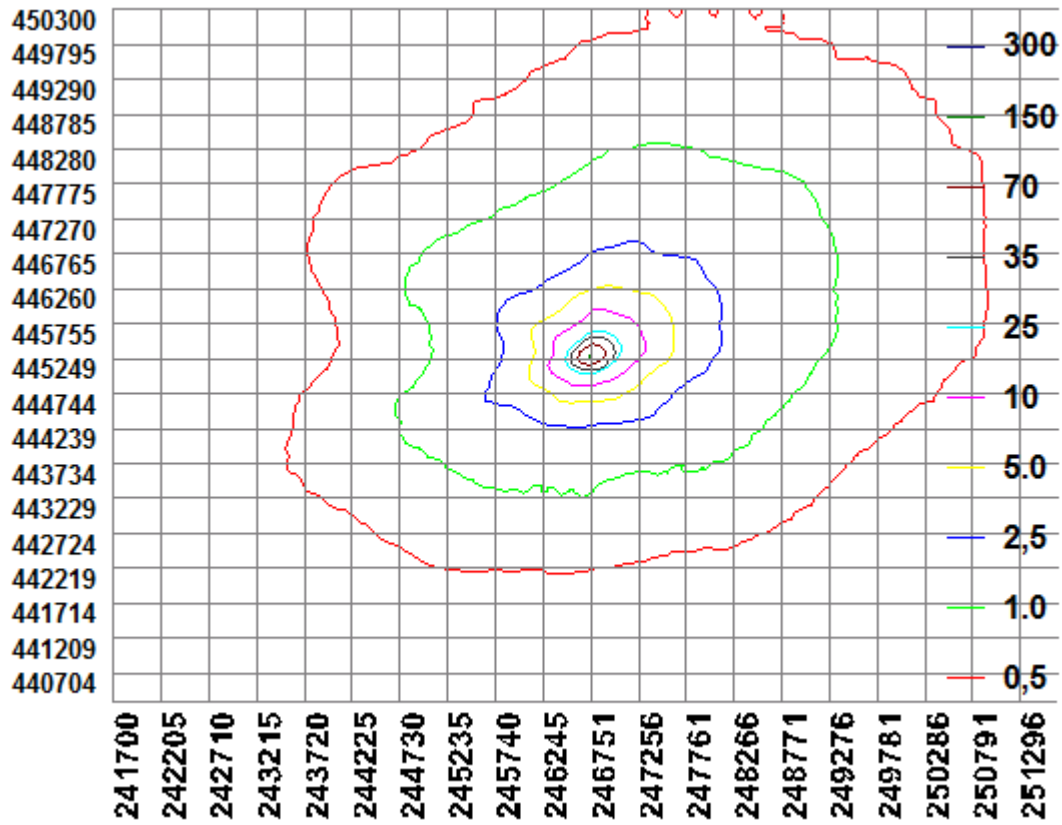



**BIJLAGE 3: AAgro-Stacksberekening aangevraagde situatie**

Naam van de berekening: Samberg aangevraagd  
 Gemaakt op: 21-07-2015 10:04:32  
 Zwaartepunt X: 246,700 Y: 445,300  
 Cluster naam: Winterswijk, Waliensestraat 135 Samberg  
 Berekende ruwheid: 0,23 m

**Emissie Punten:**

Volgnr.	BronID	X-coord.	Y-coord.	Hoogte	Gem.geb. hoogte	Diam.	Uittr. snelheid	Emissie
1	koeienstal	246	445	1,5	1,5	0,5	0,40	523
2	stal overig vee	735	265	1,5	1,5	0,5	0,40	203
		246	445	1,5	1,5	0,5	0,40	203
		756	267					

**Gevoelige locaties:**

Volgnummer	Naam	X coördinaat	Y coördinaat	Depositie
1	Korenbveen H91E0C	243 179	444 405	0,35
2	Korenbveen H6230	243 090	444 992	0,30
3	Korenbveen H7120	243 019	445 479	0,29
4	WillinksWeust H9160A	250 387	442 717	0,29
5	WillinksWeust H6230	251 112	442 966	0,23
6	WillinksWeust H6410	251 124	442 808	0,22
7	Bekendelle H91E0C	245 639	440 646	0,26
8	Bekendelle H9120	245 703	440 418	0,25
9	Bekendelle H9160A	245 646	440 313	0,24
10	WooldseVeen H7120	248 697	436 765	0,10

**Details van Emissie Punt: koeienstal (792)**

Volgnr.	Code	Type	Aantal	Emissie	Totaal
1	A 1.100.1	melkkoeien	55	9.5	522.5

**Details van Emissie Punt: stal overig vee (793)**

Volgnr.	Code	Type	Aantal	Emissie	Totaal
1	A 3	vr jongvee	20	3.9	78
2	C 2	opfokgeiten	100	0.8	80
3	C 3	opfokgeiten	100	0.2	20
4	K 1	paarden	5	5	25

