

Behoort bij beschikking

d.d. 17-07-2015

nr.(s) ZK15000735

Medewerker
Publiekszaken/vergunningen



BESTAANDE BOUWKUNDIGE EN CONSTRUCTIEVE ONDERDELEN ZIJN GEBASEERD OP AANNAMES. NA SLOPEN/STRIPPEN VAN BESTAANDE BEKLEDINGEN DIENEN DEZE ONDERDELEN DEFINITIEF BEPAALD TE WORDEN.

ALLE MATEN IN HET WERK BEPALEN !!!
NIET VAN TEKENING METEN. ALLE MATEN DIENEN I.H.W. BEPAALD TE WORDEN.



REVISIE:

- 0
- A
- B
- C

OMSCHRIJVING:

D.D. 25-06-2015 (T.B.V. OMGEVINGSVERGUNNING)

OMGEVINGSVERGUNNING

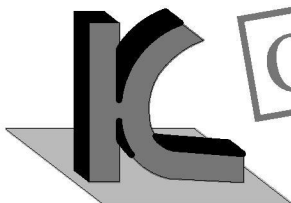

KRAAK BOUWTECHNISCH
MANAGEMENTBURO B.V.

STOOFWEG 3
4681 RK
NIEUW-VOSSEMEER

TEL. 0167 - 56 05 09
FAX. 0167 - 56 09 10
E-MAIL. info@kraakbv.nl

WERKNR. : 15009
SCHAAL : 1:10
AFM. : A4
GET. : J.A.
GEC. :

PROJECT: VERBOUW V.D. BEST. WONING
GELEGEN AAN DE KRUISLANDSE-
DIJK 27 TE STEENBERGEN

OPDR.GEVER: _____

TEK. NR.:

T04

BOUWKUNDIGE DETAILS

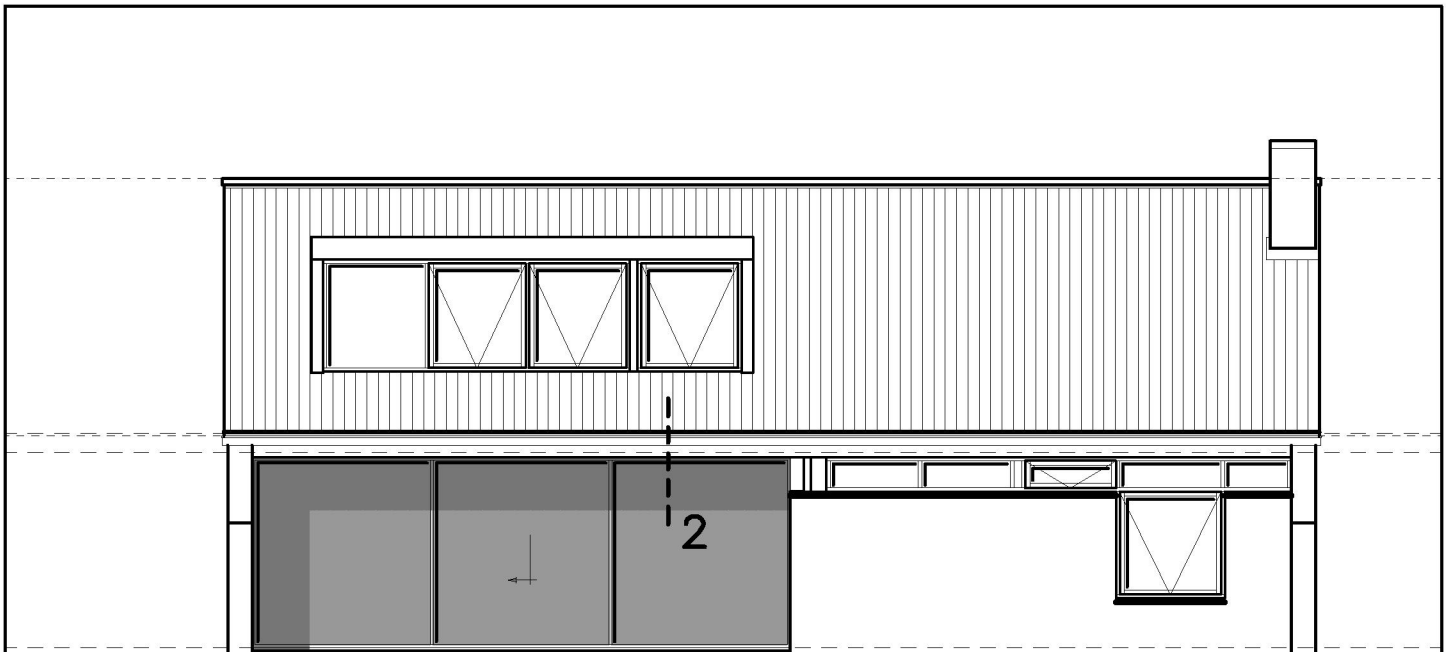

Voorgevel

1:100



Achtergevel

1:100

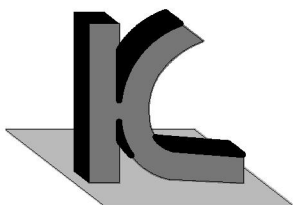

KRAAK BOUWTECHNISCH
MANAGEMENTBURO B.V.

STOOFWEG 3
4681 RK
NIEUW-VOSSEMEER

TEL. 0167 - 56 05 09
FAX. 0167 - 56 09 10
E-MAIL. info@kraakbv.nl

WERKNR.: 15009

DATUM: 25-06-2015

LET OP:

1. DEFINITIEVE AANSLUITDETAILS 'MINIMAL WINDOWS' DOOR LEVERANCIER.
2. DEFINITIEVE AANSLUITDETAILS BOUWKUNDIGE/CONSTRUCTIEVE ONDERDELEN HERZIEN NA OPENEN BESTAANDE CONSTRUCTIES.

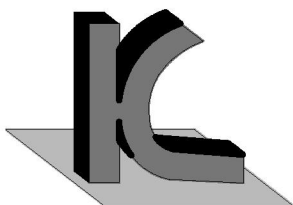
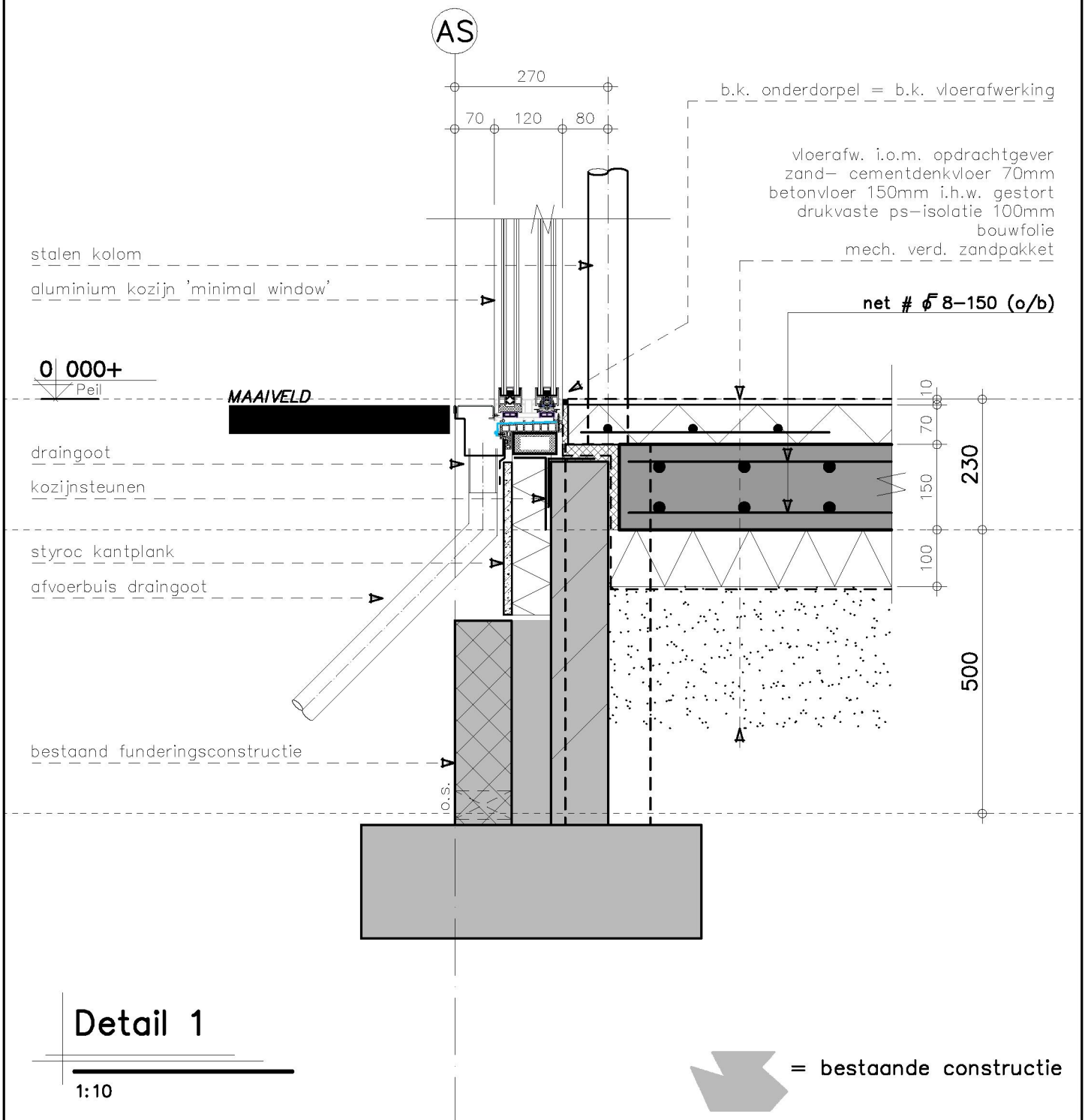

KRAAK BOUWTECHNISCH
MANAGEMENTBURO B.V.

STOOFWEG 3
4681 RK
NIEUW-VOSSEMEER

TEL. 0167 - 56 05 09
FAX. 0167 - 56 09 10
E-MAIL. info@kraakbv.nl

WERKNR.: 15009

DATUM: 25-06-2015

LET OP:

1. DEFINITIEVE AANSLUITDETAILS 'MINIMAL WINDOWS' DOOR LEVERANCIER.
2. DEFINITIEVE AANSLUITDETAILS BOUWKUNDIGE/CONSTRUCTIEVE ONDERDELEN HERZIEN NA OPENEN BESTAANDE CONSTRUCTIES.

multiplex 12mm
dampremmende folie
houten rekwerk 46x71mm
steenwol 100mm
dampdoorlatende folie

bestaande balklaag na-isoleren
met steenwol 100mm

dampdoorlatende folie

houten balk (ter vervanging van de
te verwijderen bestaande vloerbalk)

stalen ligger

bestaand vloerbeslot
steenwol tussen balken aanbrengen
bestaande ballaag
regelwerk 28x46mm
gipsplaat 10mm
stucwerk

2 | 590+
o.k. plafond

b.k. kozijn
2 | 520+

plafond multipaint (o.g.) 18mm op
regelwerk

regelwerk hangen aan
bestaande balklaag

aluminium kozijn 'minimal window'

koofbetimmering multi-
paint 18mm (o.g.)

stalen kolom

Detail 2

1:10

70 120 80
270



= bestaande constructie

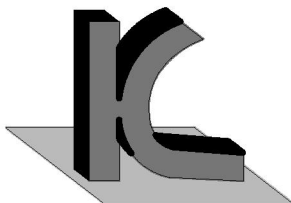

KRAAK BOUWTECHNISCH
MANAGEMENTBURO B.V.

STOOFWEG 3
4681 RK
NIEUW-VOSSEMEER

TEL. 0167 - 56 05 09
FAX. 0167 - 56 09 10
E-MAIL. info@kraakbv.nl

WERKNR.: 15009

DATUM: 25-06-2015

LET OP:

1. DEFINITIEVE AANSLUITDETAILS 'MINIMAL WINDOWS' DOOR LEVERANCIER.
2. DEFINITIEVE AANSLUITDETAILS BOUWKUNDIGE/CONSTRUCTIEVE ONDERDELEN HERZIEN NA OPENEN BESTAANDE CONSTRUCTIES.

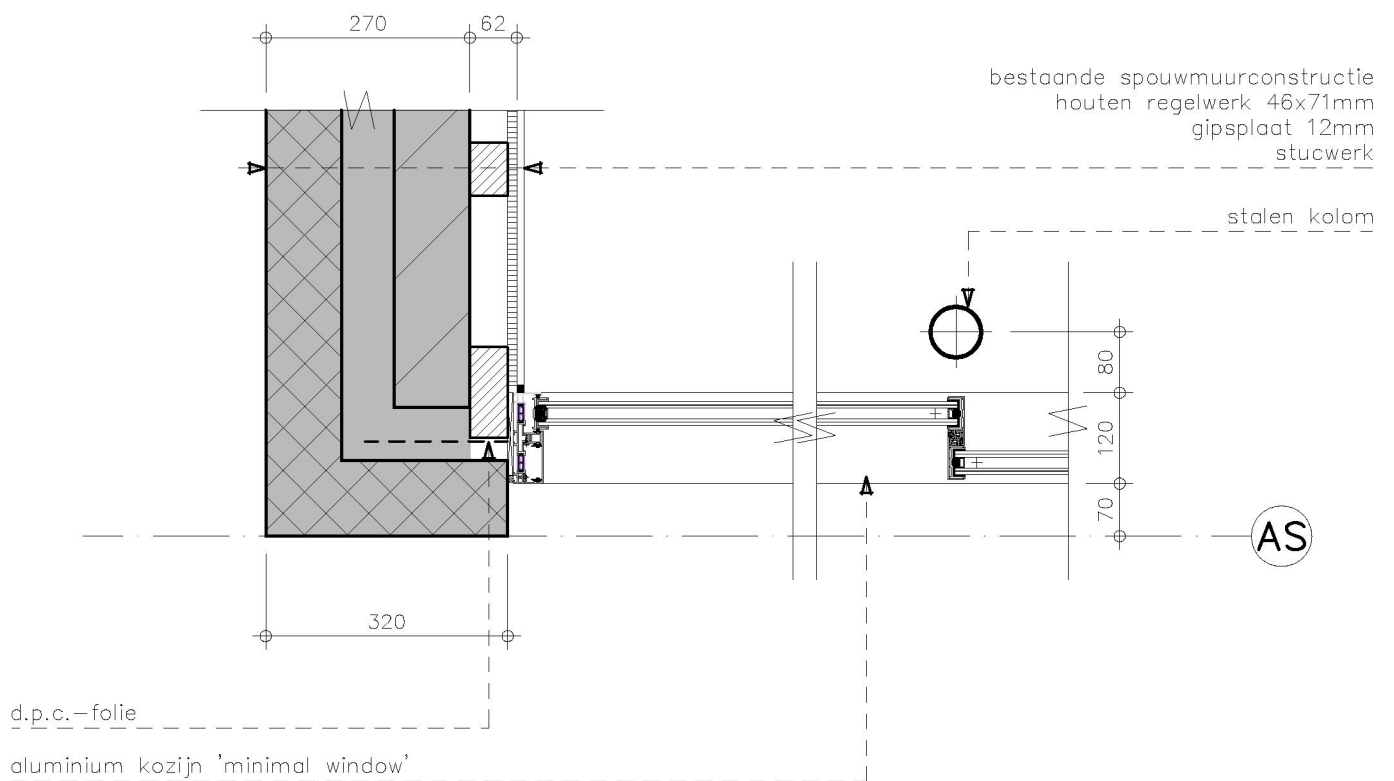

Detail 3

1:10



= bestaande constructie

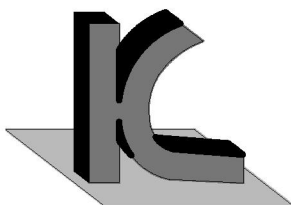

KRAAK BOUWTECHNISCH
MANAGEMENTBURO B.V.

STOOFWEG 3
4681 RK
NIEUW-VOSSEMEER

TEL. 0167 - 56 05 09
FAX. 0167 - 56 09 10
E-MAIL. info@kraakbv.nl

WERKNR.: 15009

DATUM: 25-06-2015

LET OP:

1. DEFINITIEVE AANSLUITDETAILS 'MINIMAL WINDOWS' DOOR LEVERANCIER.
2. DEFINITIEVE AANSLUITDETAILS BOUWKUNDIGE/CONSTRUCTIEVE ONDERDELEN HERZIEN NA OPENEN BESTAANDE CONSTRUCTIES.

houten balk (ter vervanging van de te verwijderen bestaande vloerbalk)

stalen ligger

multiplex 12mm
dampremmende folie
houten rekwerk 46x71mm
steenwol 100mm
dampdoorlatende folie

bestaand vloerbeschot
steenwol tussen balken aanbrengen
bestaande ballaag
regelwerk 28x46mm
gipsplaat 10mm
stucwerk

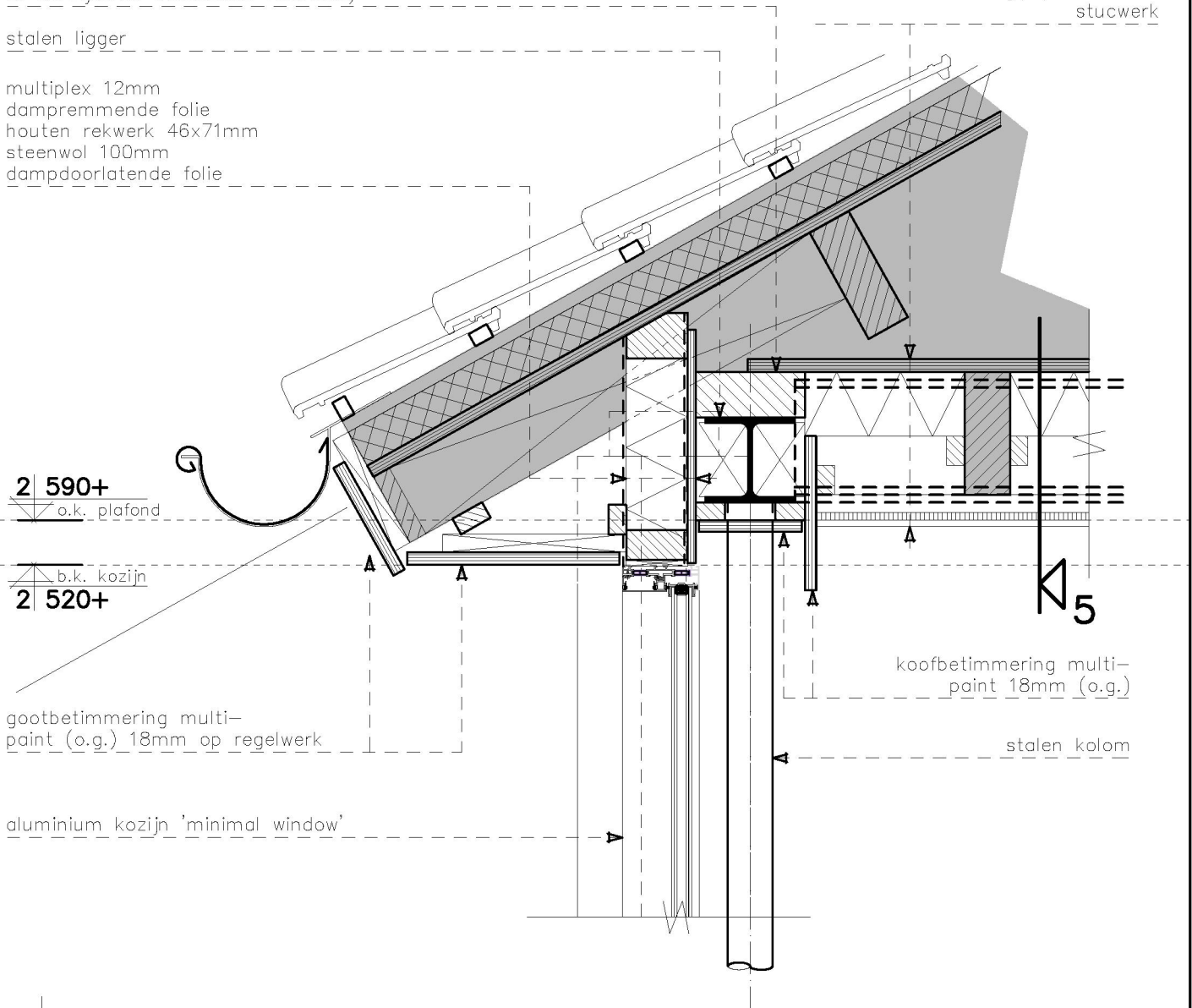

Detail 4

1:10

 = bestaande constructie

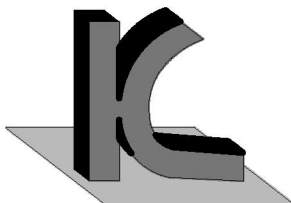

KRAAK BOUWTECHNISCH
MANAGEMENTBURO B.V.

STOOFWEG 3
4681 RK
NIEUW-VOSSEMEER

TEL. 0167 - 56 05 09
FAX. 0167 - 56 09 10
E-MAIL. info@kraakbv.nl

WERKNR.: 15009

DATUM: 25-06-2015

LET OP:

1. DEFINITIEVE AANSLUITDETAILS 'MINIMAL WINDOWS' DOOR LEVERANCIER.
2. DEFINITIEVE AANSLUITDETAILS BOUWKUNDIGE/CONSTRUCTIEVE ONDERDELEN HERZIEN NA OPENEN BESTAANDE CONSTRUCTIES.

bestaand vloerbeslot
steenwol tussen balken aanbrengen
bestaande ballaag
regelwerk 28x46mm
gipsplaat 10mm
stucwerk

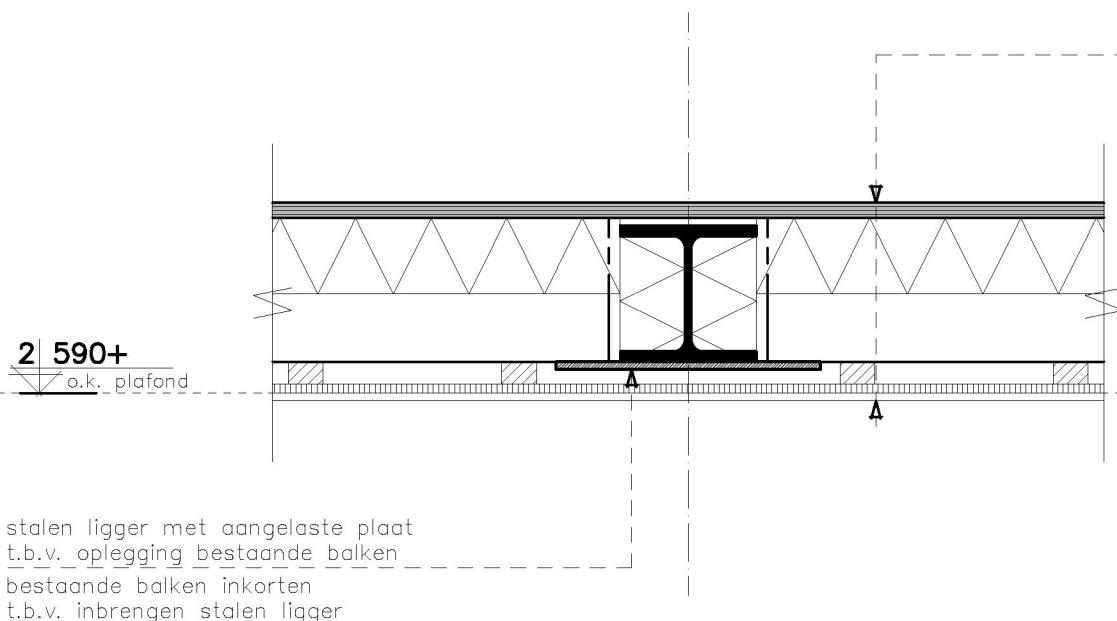

2 590+
o.k. plafond

stalen ligger met aangelaste plaat
t.b.v. oplegging bestaande balken
bestaande balken inkorten
t.b.v. inbrengen stalen ligger

Detail 5

1:10

 = bestaande constructie

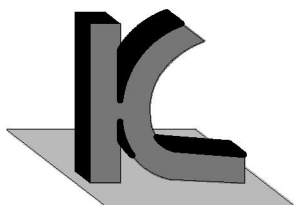

KRAAK BOUWTECHNISCH
MANAGEMENTBURO B.V.

STOOFWEG 3
4681 RK
NIEUW-VOSSEMEER

TEL. 0167 - 56 05 09
FAX. 0167 - 56 09 10
E-MAIL. info@kraakbv.nl

WERKNR.: 15009

DATUM: 25-06-2015