

Situatie

Schaal: 1:1000
 Gemeente: Steenbergen
 Kern: Steenbergen
 Adres: Kruislandseijk 27
 Postcode: 4681 RH
 Sectie: Z Nr.: 330

| | |
|----------------------------|------------|
| Behoort bij beschikking | |
| d.d. | 17-07-2015 |
| nr. (s) | ZK15000735 |
| Bedrijfszaken/vergunningen | |

BESLAANDE BOUWKUNDIGE EN CONSTRUCTIEVE ONDERDELEN ZIJN GEBASEERD OP AANNAMES. NA SLOPEN/STRIPPEN VAN BESTAANDE BEKLEDINGEN DIE-- NIET DEZE ONDERDELEN DEFINITIEF BEPAALD TE WORDEN.

[Handwritten signature]

ALLE MATEN IN HET WERK BEPALEN !!!
 NIET VAN TEKENING METEN. ALLE MATEN DIENEN I.H.W. BEPAALD TE WORDEN.

Peil = 0.000+ = b.k. afgew. vloer woning

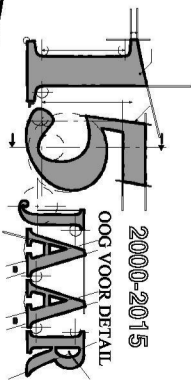

REVISIE:

| | |
|---|--|
| 0 | |
| A | |
| B | |
| C | |

OMSCHRIJVING:
 D.D. 25-06-2015 (T.B.V. OMGEVINGSVERGUNNING)

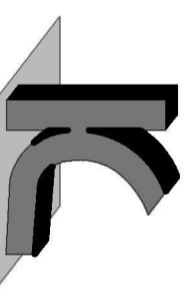

KRAAK BOUWTECHNISCH
 MANAGEMENTBUREAU B.V.

STOOFWEG 3
 4681 RK
 NIEUW-VOSSMEER
 TEL. 0167 - 56 05 09
 FAX. 0167 - 56 09 10
 E-MAIL: info@kraakbv.nl

BEM1503709
 gemeente Steenbergen

| | |
|-----------|-------|
| WERKNR. : | 15009 |
| SCHAAL : | 1:100 |
| AFM. : | A3 |
| GET. : | J.A. |
| GBC. : | |

| | |
|-------------|--|
| PROJECT: | VERBOUW V.D. BEST. WONING |
| | GELIEGEN AAN DE KRUISLANDSE- DIJK 27 TE STEENBERGEN |
| OPDR.GEVER: | |

TEK. NR.:
T01

BESTEKTEKENING

6 200+ nok
 2 800+ b.k. goot
 2 830+ b.k. verd. vloer
 2 590+ o.k. plafond
 0 000+ Peil

nieuwe aluminium pui (minimal window)
 - Kleur: licht aluminium RAL9006

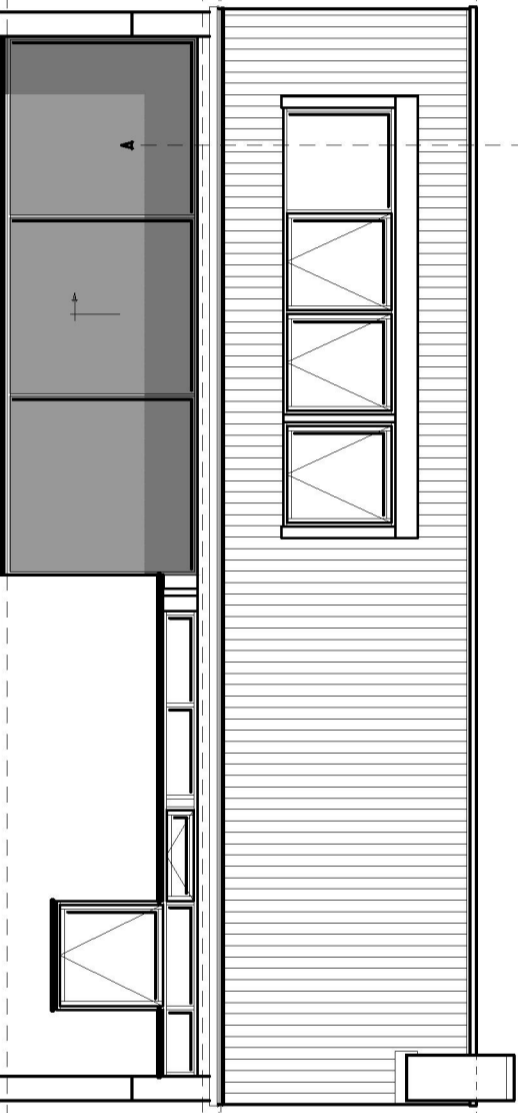

Voorgevel
 1:100



KRAAK BOUWTECHNISCH
 MANAGEMENTBURO B.V.

STOOFWEG 3
 4681 RK
 NIEUW-VOSEMEEER
 TEL. 0167 - 56 05 09
 FAX. 0167 - 56 09 10
 E-MAIL. info@kraakbv.nl

WERKNR.: 15009

DATUM: 25-06-2015

Copyright © Kraak Bouwtechnisch Managementburo BV

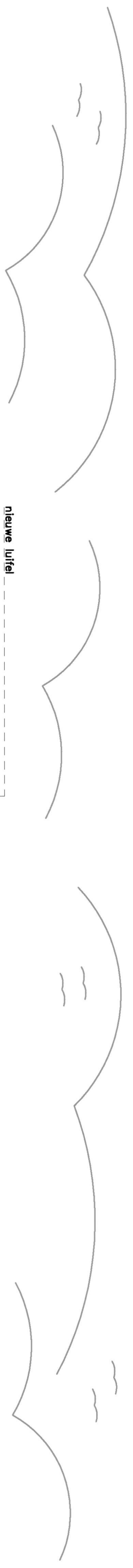

nieuw luifel
— boedelen en plafond: volkerbepaling
— kleur:

nieuw aluminium voordeurkozijn
— kleur kozijn: licht aluminium RAL9006
— kleur voordeur: antraciet RAL7016

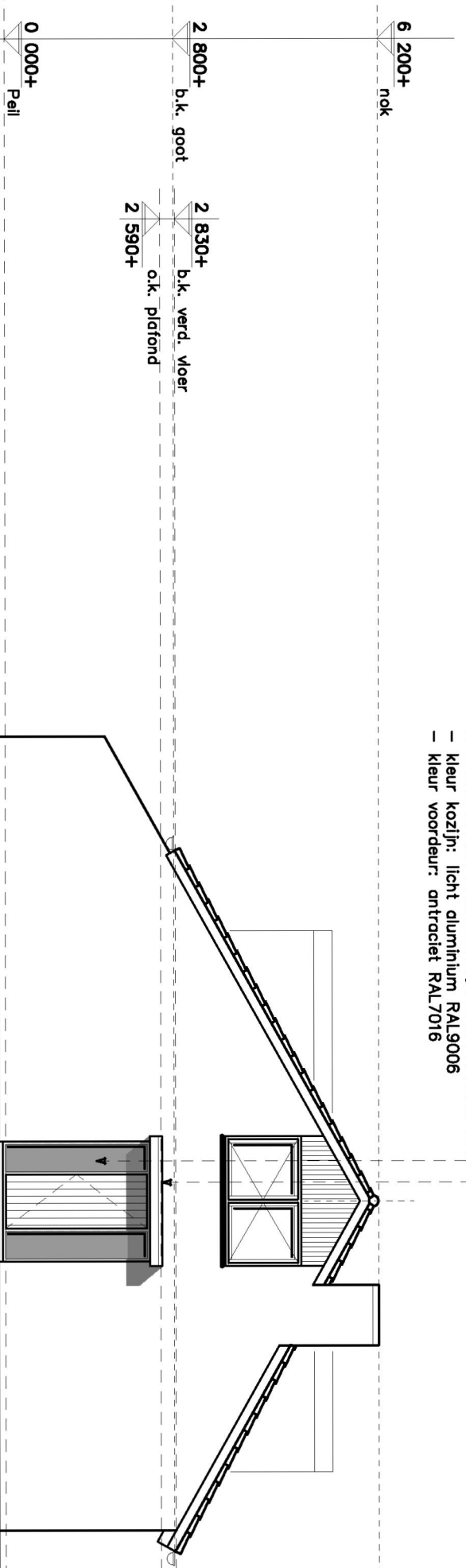

Rechter zijgevel

1:100

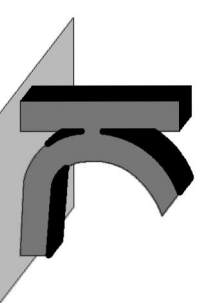

KRAAK BOUWTECHNISCH
MANAGEMENTBUREAU B.V.

STOOFWEG 3
4681 RK
NIEUW-VOSEMMEER
TEL. 0167 - 56 05 09
FAX. 0167 - 56 09 10
E-MAIL. info@kraakbv.nl

WERKNR.: 15009

DATUM: 25-06-2015

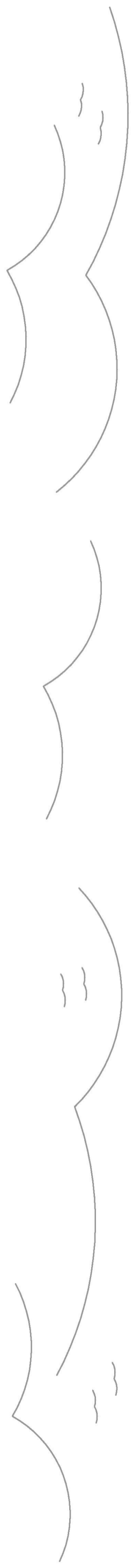

nieuwe aluminium pui (minimal window)
- Kleur: licht aluminium RAL9006

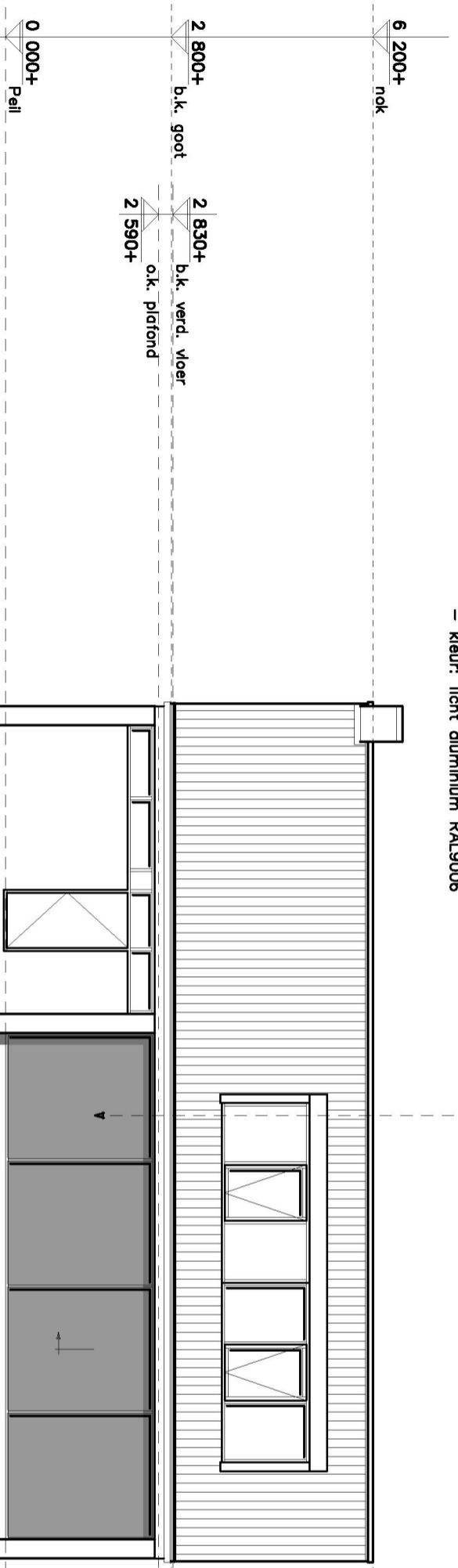

Achtergevel

1:100

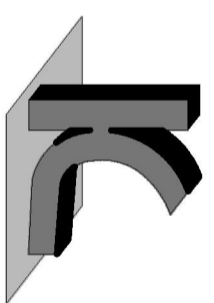

KRAAK BOUWTECHNISCH
MANAGEMENTBURO B.V.

STOOFWEG 3
4681 RK
NIEUW-VOSEMEEER
TEL. 0167 - 56 05 09
FAX. 0167 - 56 09 10
E-MAIL. info@kraakbv.nl

WERKNR.: 15009

DATUM: 25-06-2015

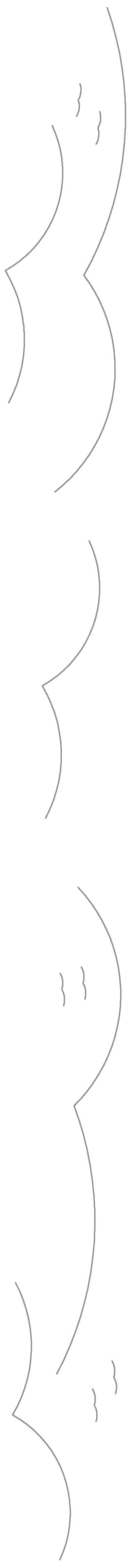

nieuwe aluminium kozijn
- kleur: licht aluminium RAL9006
- in bestaande sporing (sporing aan onderzijde vergroten)

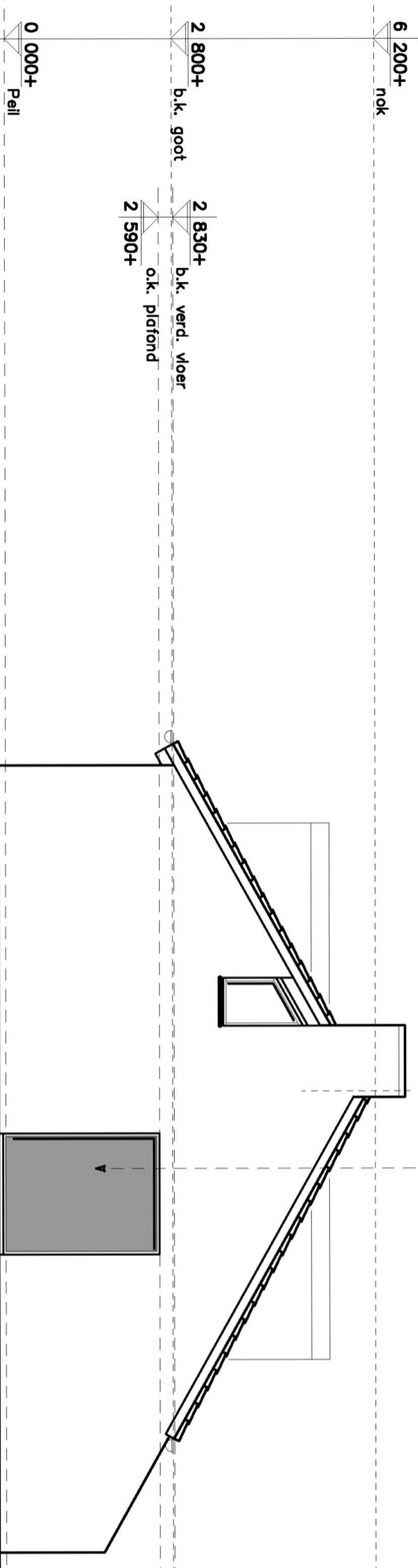

Linker zijgevel

1:100



KRAAK
BOUWTECHNISCH
MANAGEMENTBUREAU B.V.

STOOFWEG 3
4681 RK
NIEUW-VOSSMEER
TEL. 0167 - 56 05 09
FAX. 0167 - 56 09 10
E-MAIL. info@kraakbv.nl

WERKNR.: 15009

DATUM: 25-06-2015

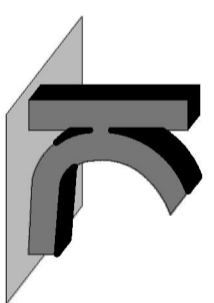
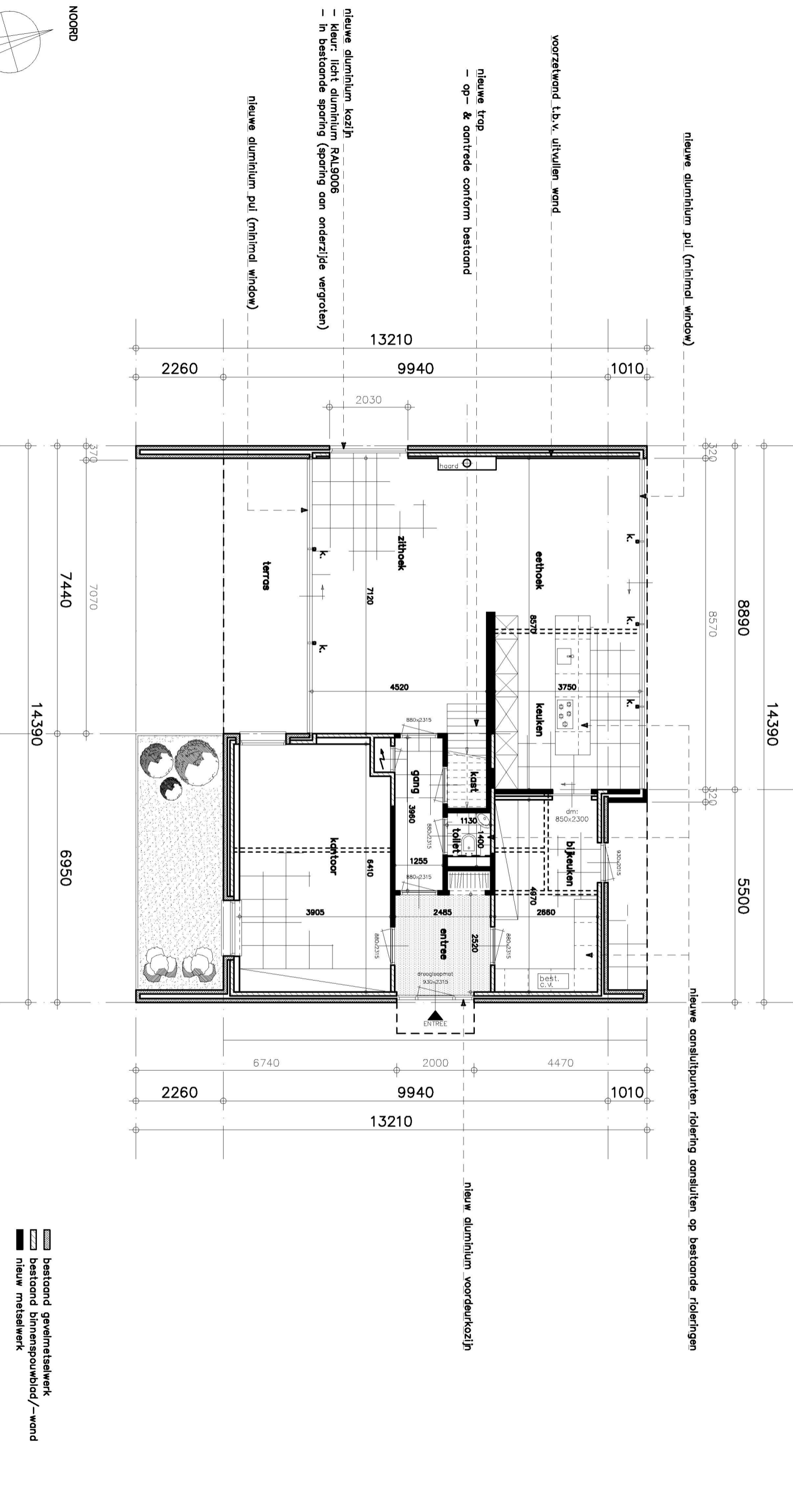

KRAAK
 BOUWTECHNISCH
 MANAGEMENTBURO B.V.

STOOFWEG 3
 4681 RK
 NIEUW-VOSEMEEER
 TEL. 0167 - 56 05 09
 FAX. 0167 - 56 09 10
 E-MAIL. info@kraakbv.nl

WERKNR.: 15009

DATUM: 25-06-2015

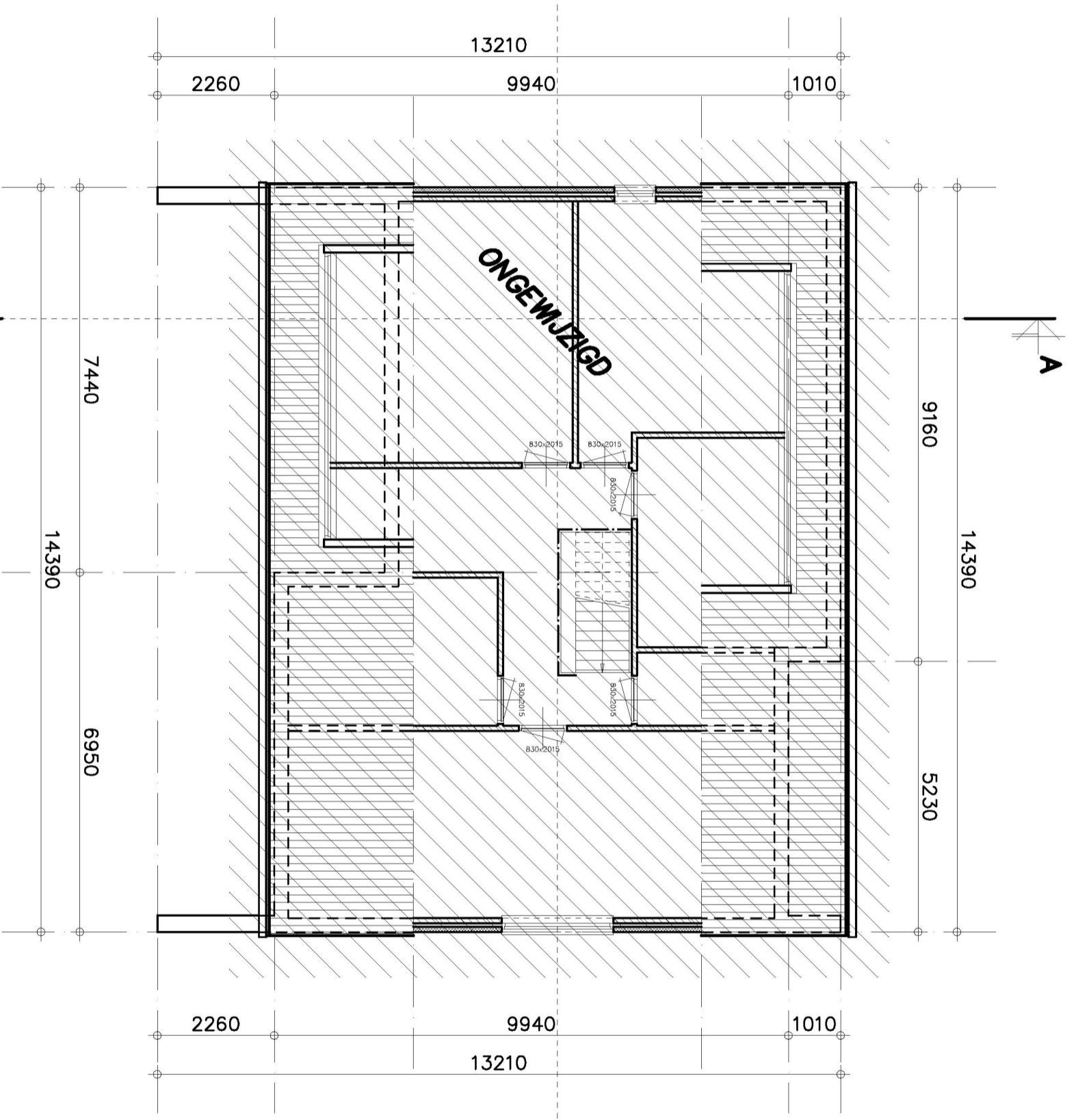

1e Verdieping
1:100

A

A

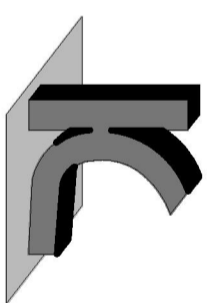

KRAAK
BOUWTECHNISCH
MANAGEMENTBURO B.V.

STOOFWEG 3
4681 RK
NIEUW-VOSSMEER
TEL. 0167 - 56 05 09
FAX. 0167 - 56 09 10
E-MAIL. info@kraakbv.nl

WERKNR.: 15009

DATUM: 25-06-2015

Copyright © Kraak Bouwtechnisch Managementburo BV

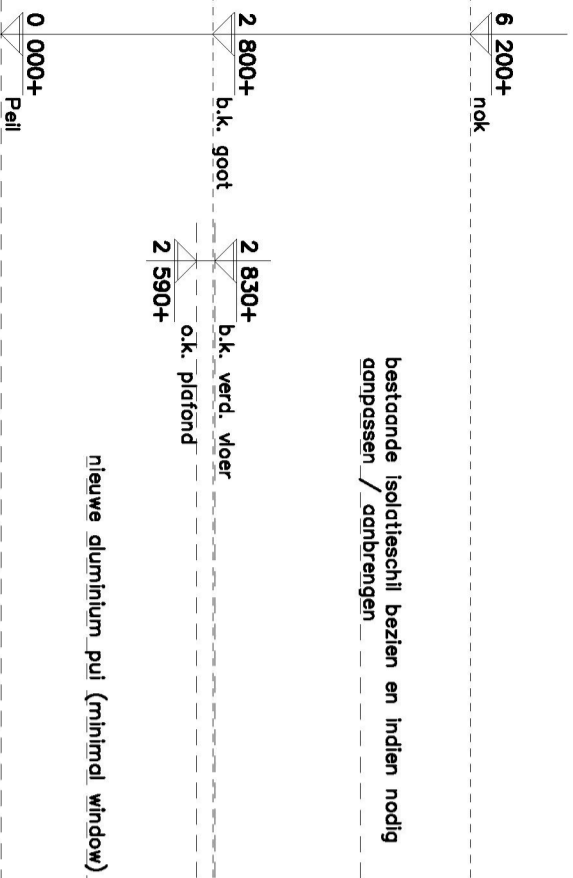
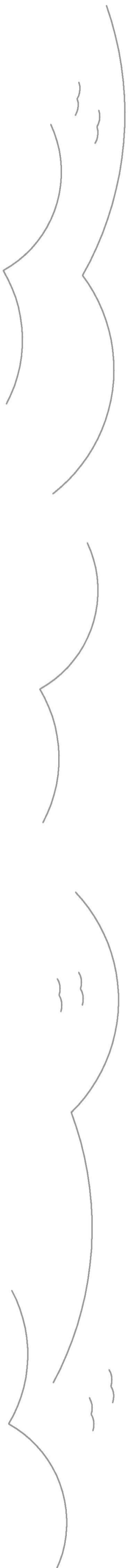

Doorsnede A-A
1:100

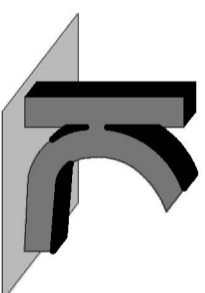
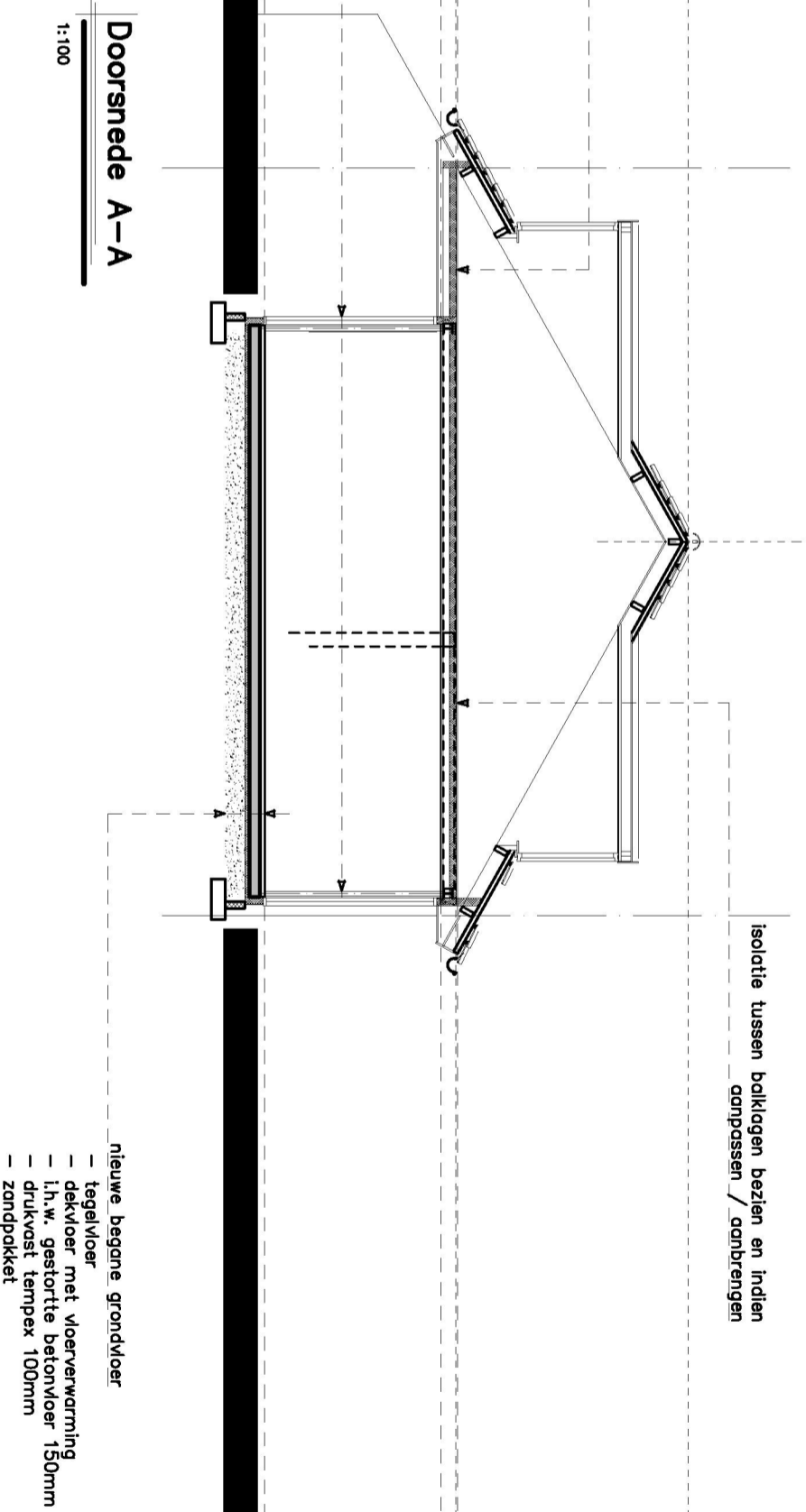

KRAAK BOUWTECHNISCH
MANAGEMENTBUREAU B.V.

STOOFWEG 3
4681 RK
NIEUW-VOSEMEEER
TEL. 0167 - 56 05 09
FAX. 0167 - 56 09 10
E-MAIL. info@kraakbv.nl

WERKNR.: 15009

DATUM: 25-06-2015