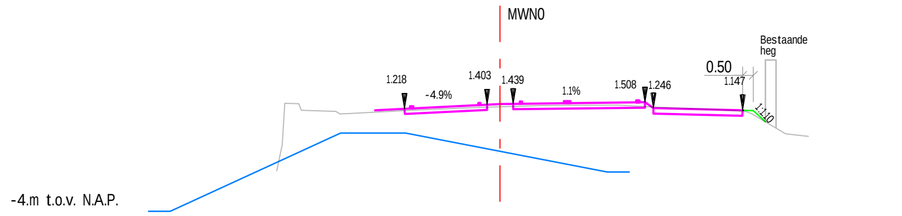

Afstand uit as	-5.750 -4.400 -4.075 -0.850 -0.600 -0.000 0.607 0.957 3.100 6.557 7.078 9.130 11.181 13.275
Ontwerphoogte	1.150 1.218 1.234 1.386 1.403 1.432 1.439 1.443 1.468 1.504 1.508 1.246 1.197 1.147 0.053
Verhardingsbreedte	3.800m 1.207m 6.075m 0.396m 4.103m
Bestaande hoogte	1.140 0.998 1.141 1.278 1.365 1.365 1.316 1.301 1.174 1.108 0.067 -0.067

Dwarsprofiel t.o.v. as MWN0
Metrering 4370.000
Schaal 1:200 / 1:200

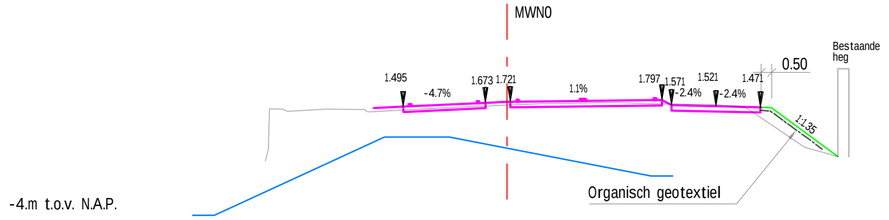

Afstand uit as	-6.149 -4.779 -4.474 -1.349 -0.999 3.494 6.013 6.314 7.584 9.635 11.686
Ontwerphoogte	1.427 1.495 1.515 1.656 1.673 1.757 1.793 1.793 1.571 1.521 1.471
Verhardingsbreedte	3.800m 1.143m 7.000m 0.440m 4.102m
Bestaande hoogte	1.378 1.362 1.681 1.680 1.636 1.577 1.503 1.420 -0.388

Dwarsprofiel t.o.v. as MWN0
Metrering 4385.000
Schaal 1:200 / 1:200

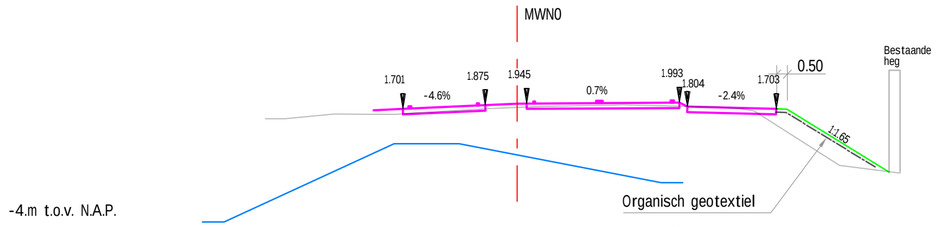

Afstand uit as	-6.612 -5.262 -4.937 -1.612 -1.312 0.000 0.443 0.793 3.793 7.163 7.488 7.851 9.902 11.952
Ontwerphoogte	1.633 1.701 1.716 1.859 1.875 1.942 1.945 1.947 1.968 1.981 1.993 1.804 1.754 1.703
Verhardingsbreedte	3.800m 1.904m 7.045m 0.363m 4.101m
Bestaande hoogte	1.238 1.250 1.469 1.452 1.515 1.853 1.790 1.708 1.606 -0.900 -0.980

Dwarsprofiel t.o.v. as MWN0
Metrering 4395.000
Schaal 1:200 / 1:200

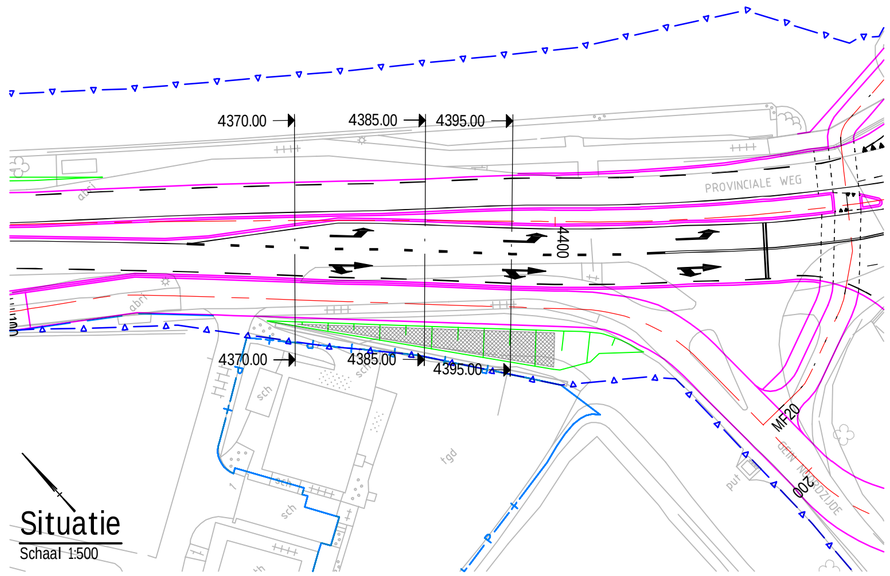

Situatie
Schaal 1:500

Verklaring

Ondergrond
Bestaande situatie

Assen
As weg

Grenzen
Systeemgrens

Perceelgrens

Verharding
Kant verharding

x-nw-dwm_2D prevaleert, plaatselijk niet bouwen van vigerend mx model

Grondwerk
Toekomstige situatie

Grondwerklijn

Organisch geotextiel

Dwarsprofielen
Bestaande situatie

Toekomstige situatie

Grondwerklijn

Profiel legger

Documenten
- N236-GEO01-ON-1.11-001 — Ontwerpnota geotechniek, kruising Loosdrechtdreef-wegvak a,b,c en d
- MX_model — dwm_n236_103
- Mx_model — alm_n236_103
- Ondergrond — DTM 07-10-2014

Opdrachtgever:	Provincie Noord-Holland
Project:	Reconstructie N236 Loosdrechtdreef - Driemond
Omschrijving:	Definitief ontwerp Grondwerk t.p.v. metrering 4368 t/m 4410

bam infra

BAM Infraconsult bv © copyright
Vestiging: Zonweg 33 2516 AK Den Haag
Postadres: Postbus 16310 2500 BH Den Haag
Telefoon: 070 - 371 48 50
Internet: www.baminfraconsult.nl / info@baminfraconsult.nl

Schaal: 1:200 1:500	Opgesteld: R. Hoogendam	Paraaf:	Datum: 26-02-2015
	Gecontroleerd: M. van der Ros	Paraaf:	Datum: 26-02-2015
Formaat: A2	Vrijgegeven: D. Daudeij	Paraaf:	Datum: 26-02-2015
Tekeningnummer: N236-T-W-DO-SI-0008			
Status: DEFINITIEF	Versie: A	Datum: 25-02-2015	

v:\projecten\001764 reconstructie n236 loosdrechtdreef - driemond\autocad\2 do\n236-t-w-do-si-0008.dwg