

Behoort bij beschikking

d.d. 13-07-2015

nr.(s) ZK15000659

Medewerker
Publiekszaken/vergunningen

ALLE MATEN IN HET WERK CONTROLEREN !!!

Peil = 0.000+ = b.k. afgew. beg.gr. vloer
Maaveld = ca. 0.100- aansluitend vloerniveau

2000-2015
OOG VOOR DETAIL
15 JAAR

REVISIE:

0
A
B
C

OMSCHRIJVING:

D.D. 26-05-2015 (T.B.V. OMGEVINGSVERGUNNING)

OMGEVINGSVERGUNNING

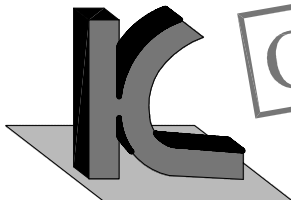

KRAAK BOUWTECHNISCH
MANAGEMENTBURO B.V.

STOOFWEG 3
4681 RK
NIEUW-VOSSEMEER

TEL. 0167 - 56 05 09
FAX. 0167 - 56 09 10
E-MAIL. info@kraakbv.nl

WERKNR. : 15014

SCHAAL : 1:10

AFM. : A4

GET. : W.B.

GEC. :

PROJECT: UITBREIDING AAN DE ACHTER-
ZIJDE VAN DE WONING AAN DE
ZUIDWAL 83 TE STEENBERGEN

OPDR.GEVER:

TEK. NR.:

T04

BOUWKUNDIGE DETAILS

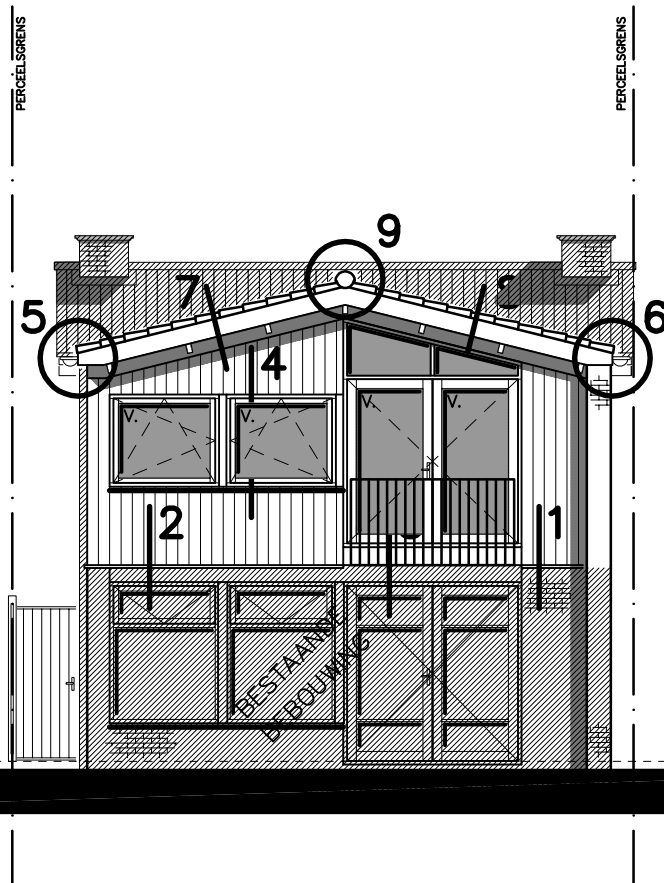

Achtergevel

1:100

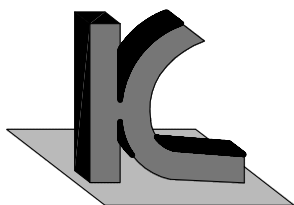

KRAAK BOUWTECHNISCH
MANAGEMENTBURO B.V.

STOOFWEG 3
4681 RK
NIEUW-VOSSEMEER

TEL. 0167 - 56 05 09
FAX. 0167 - 56 09 10
E-MAIL. info@kraakbv.nl

WERKNR.: 15014

DATUM: 26-05-2015

AS

231

17 18 18 140 18 20

Keralit gevelbekleding (verticaal)
 houten regelwerk 18x46mm
 houten regelwerk 18x46mm
 dampdoortatende folie
 houten stijl- en regelwerk 38x140mm h.o.h. 610mm
 140mm minerale wol
 dampremmende folie
 18mm multiplex
 gipsplaat 10mm
 afwerking i.o.m. opdrachtgever

plint i.o.m.
 opdrachtgever

vloerafwerking i.o.m. opdrachtgever
 Fermacell vloerelement Estrich 2E13
 18mm multiplex
 houten regelwerk 71x71 h.o.h. 610mm
 70mm minerale wol
 bestaand dakbeschof
 bestaande balklaag
 bestaand plafond

2 | 830+

b.k. verd. vloer

aluminium lekdoorpel

stelbeugel

2 | 450+

o.k. bestaand plafond

BESTAANDE
BOUWING

bestaande gevelopbouw

Detail 1

1:10

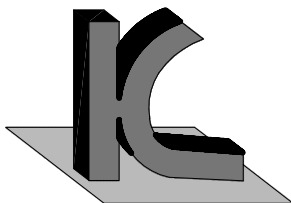

KRAAK BOUWTECHNISCH
 MANAGEMENTBURO B.V.

STOOFWEG 3
 4681 RK
 NIEUW-VOSSEMEER

TEL. 0167 - 56 05 09
 FAX. 0167 - 56 09 10
 E-MAIL. info@kraakbv.nl

WERKNR.: 15014

DATUM: 26-05-2015

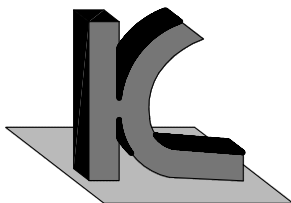
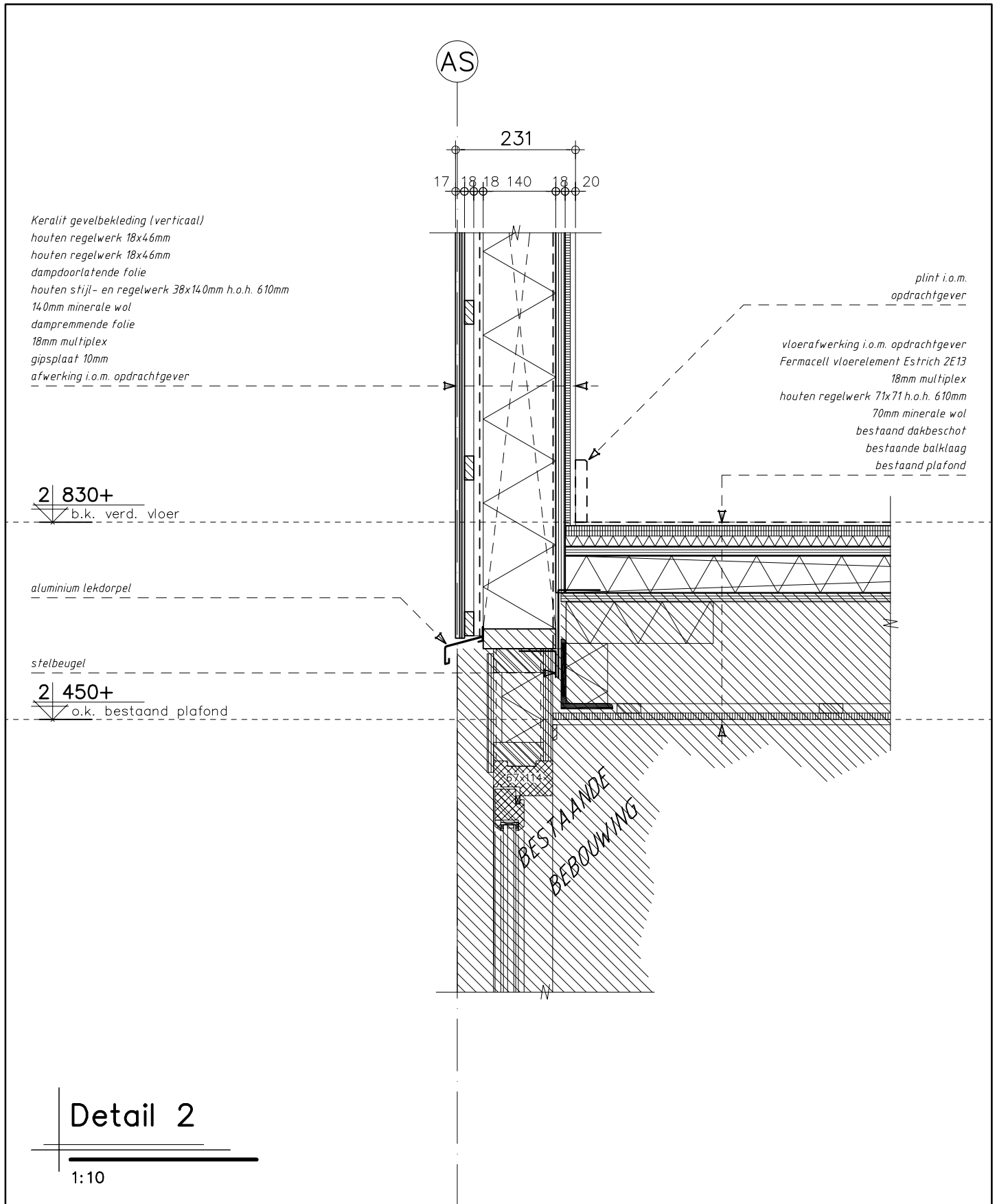

KRAAK BOUWTECHNISCH
 MANAGEMENTBURO B.V.

STOOFWEG 3
 4681 RK
 NIEUW-VOSSEMEER

TEL. 0167 - 56 05 09
 FAX. 0167 - 56 09 10
 E-MAIL. info@kraakbv.nl

WERKNR.: 15014

DATUM: 26-05-2015

AS

231

55 114 59

stalen herkwerk/ balustrade
strip staal 40x8mm rondom,
spijlen strip staal 40x8mm

hardhouten kozijn 67x114mm

12mm multiplex
dampdoorlatende folie
houten stijl- en regelwerk 38x96mm
100mm minerale wol
dampremmende folie
18mm multiplex

2 | 830+

b.k. verd. vloer

onderregel balustrade
ter hoogte van overgang houten paneel

2 | 450+

o.k. bestaand plafond

stelbeugel

vloerafwerking i.o.m. opdrachtgever
Fermacell vloerelement Estrich 2E13
18mm multiplex
houten regelwerk 71x71 h.o.h. 610mm
70mm minerale wol
bestaand dakbeschof
bestaand plafond

BESTAANDE
BEBOUWING

Detail 3

1:10

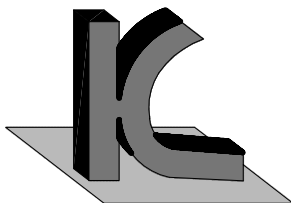

KRAAK BOUWTECHNISCH
MANAGEMENTBURO B.V.

STOOFWEG 3
4681 RK
NIEUW-VOSSEMEER

TEL. 0167 - 56 05 09
FAX. 0167 - 56 09 10
E-MAIL. info@kraakbv.nl

WERKNR.: 15014

DATUM: 26-05-2015

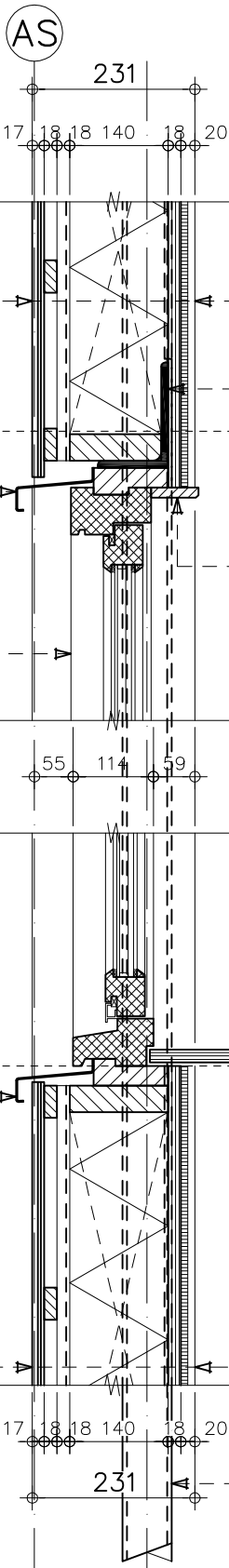

Keralit gevelbekleding (verticaal)
 houten regelwerk 18x46mm
 houten regelwerk 18x46mm
 dampdoorlatende folie
 houten stijl- en regelwerk 38x140mm h.o.h. 610mm
 140mm minerale wol
 dampremmende folie
 18mm multiplex
 gipsplaat 10mm
 afwerking i.o.m. opdrachtgever

4 | 850+
 b.k. kozijn

aluminium lekdoorpel

hardhouten kozijn 67x114mm

3 | 630+
 o.k. kozijn

aluminium lekdoorpel

Keralit gevelbekleding (verticaal)
 houten regelwerk 18x46mm
 houten regelwerk 18x46mm
 dampdoorlatende folie
 houten stijl- en regelwerk 38x140mm h.o.h. 610mm
 140mm minerale wol
 dampremmende folie
 18mm multiplex
 gipsplaat 10mm
 afwerking i.o.m. opdrachtgever

Detail 4

1:10

st. ligger

meranti aftimmerlat

vensterbank i.o.m. opdrachtgever

st. kolom

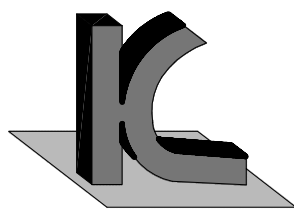

KRAAK BOUWTECHNISCH
 MANAGEMENTBURO B.V.

STOOFWEG 3
 4681 RK
 NIEUW-VOSSEMEER

TEL. 0167 - 56 05 09
 FAX. 0167 - 56 09 10
 E-MAIL. info@kraakbv.nl

WERKNR.: 15014

DATUM: 26-05-2015

AS

keramische dakpannen
panlatten
geïsoleerde dakplaat
-Unilin SWH UNIVISION 3 3
rachelwerk 28x46mm
gipsplaat 10mm
afwerking i.o.m. opdrachtgever

houten klossen

vogelschroot

zinken mastgoot

5 | 350+

b.k. goot

multiplex ext. 10mm

Keralit gevelbekleding (verticaal)

houten regelwerk 18x46mm

houten regelwerk 18x46mm

dampdoorlatende folie

houten stijl- en regelwerk 38x140mm h.o.h. 610mm

140mm minerale wol

dampremmende folie

18mm multiplex

gipsplaat 10mm

afwerking i.o.m. opdrachtgever

houten gording

17 18 18 140 18 20
231

Detail 5

1:10

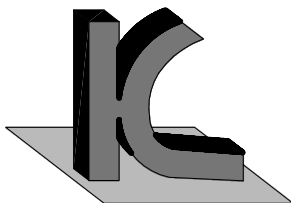

KRAAK BOUWTECHNISCH
MANAGEMENTBURO B.V.

STOOFWEG 3
4681 RK
NIEUW-VOSSEMEER

TEL. 0167 - 56 05 09
FAX. 0167 - 56 09 10
E-MAIL. info@kraakbv.nl

WERKNR.: 15014

DATUM: 26-05-2015

AS

keramische dakpannen
panlatten
geïsoleerde dakplaat
-Unilin SWH UNIVISION 3 3
rachelwerk 28x46mm
gipsplaat 10mm
afwerking i.o.m. opdrachtgever

houten klossen
vogelschroot
zinken mastgoot

5 | 350+
b.k. goot

multiplex ext. 10mm

gevelmetselwerk
luchtspouw
spouwisolatie 80mm min. Rc: 3,5
binnenspouwblad 100mm
afwerking i.o.m. opdrachtgever

houten gording
afpurren

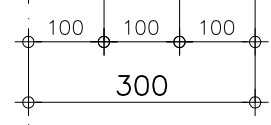

Detail 6

1:10

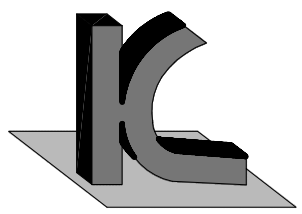

KRAAK BOUWTECHNISCH
MANAGEMENTBURO B.V.

STOOFWEG 3
4681 RK
NIEUW-VOSSEMEER
TEL. 0167 - 56 05 09
FAX. 0167 - 56 09 10
E-MAIL. info@kraakbv.nl

WERKNR.: 15014

DATUM: 26-05-2015

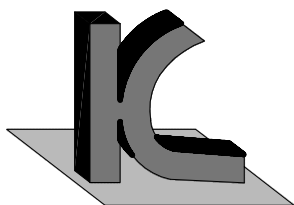
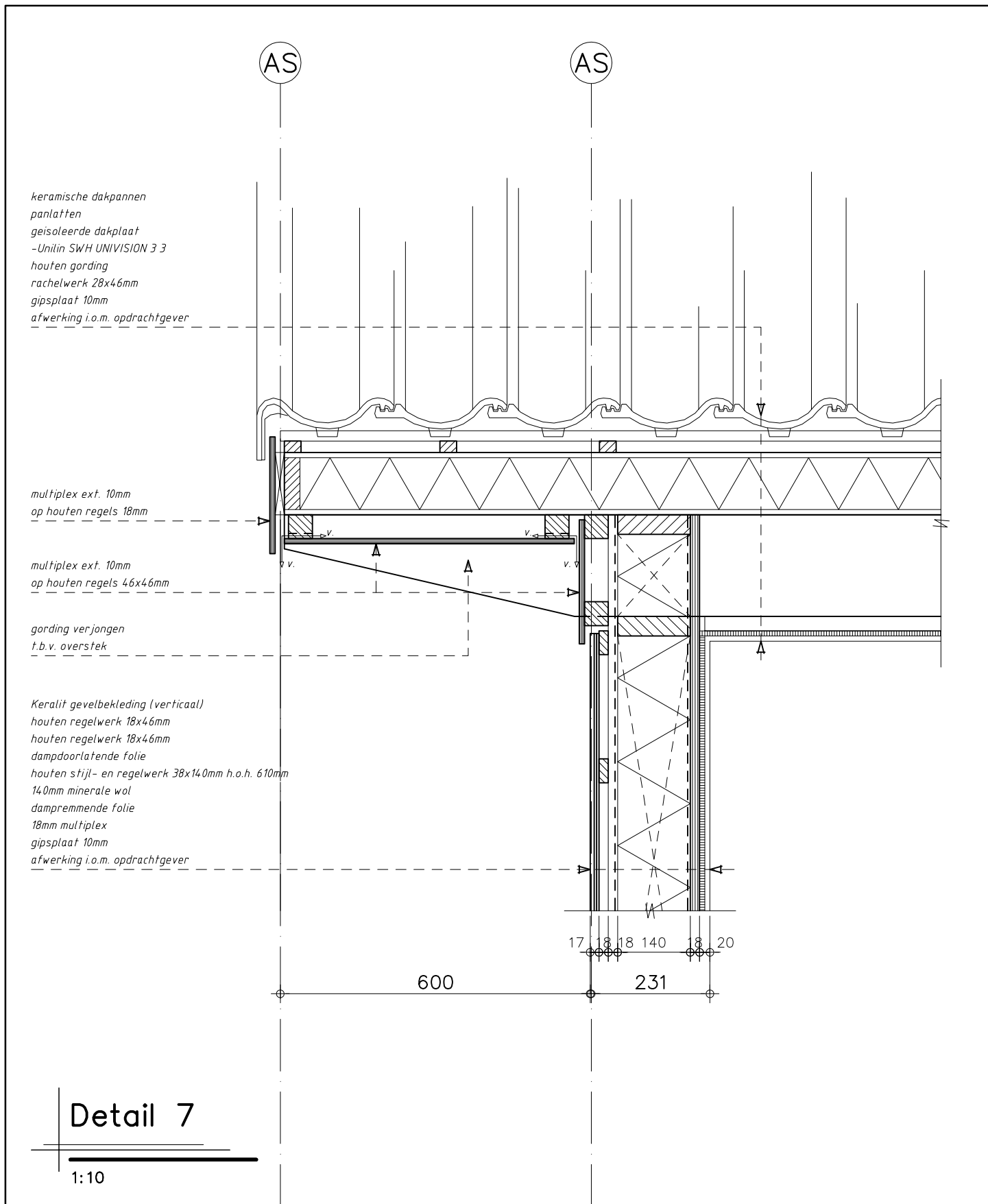

KRAAK BOUWTECHNISCH
MANAGEMENTBURO B.V.

STOOFWEG 3
4681 RK
NIEUW-VOSSEMEER

TEL. 0167 - 56 05 09
FAX. 0167 - 56 09 10
E-MAIL. info@kraakbv.nl

WERKNR.: 15014

DATUM: 26-05-2015

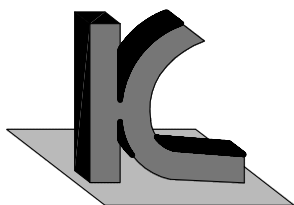
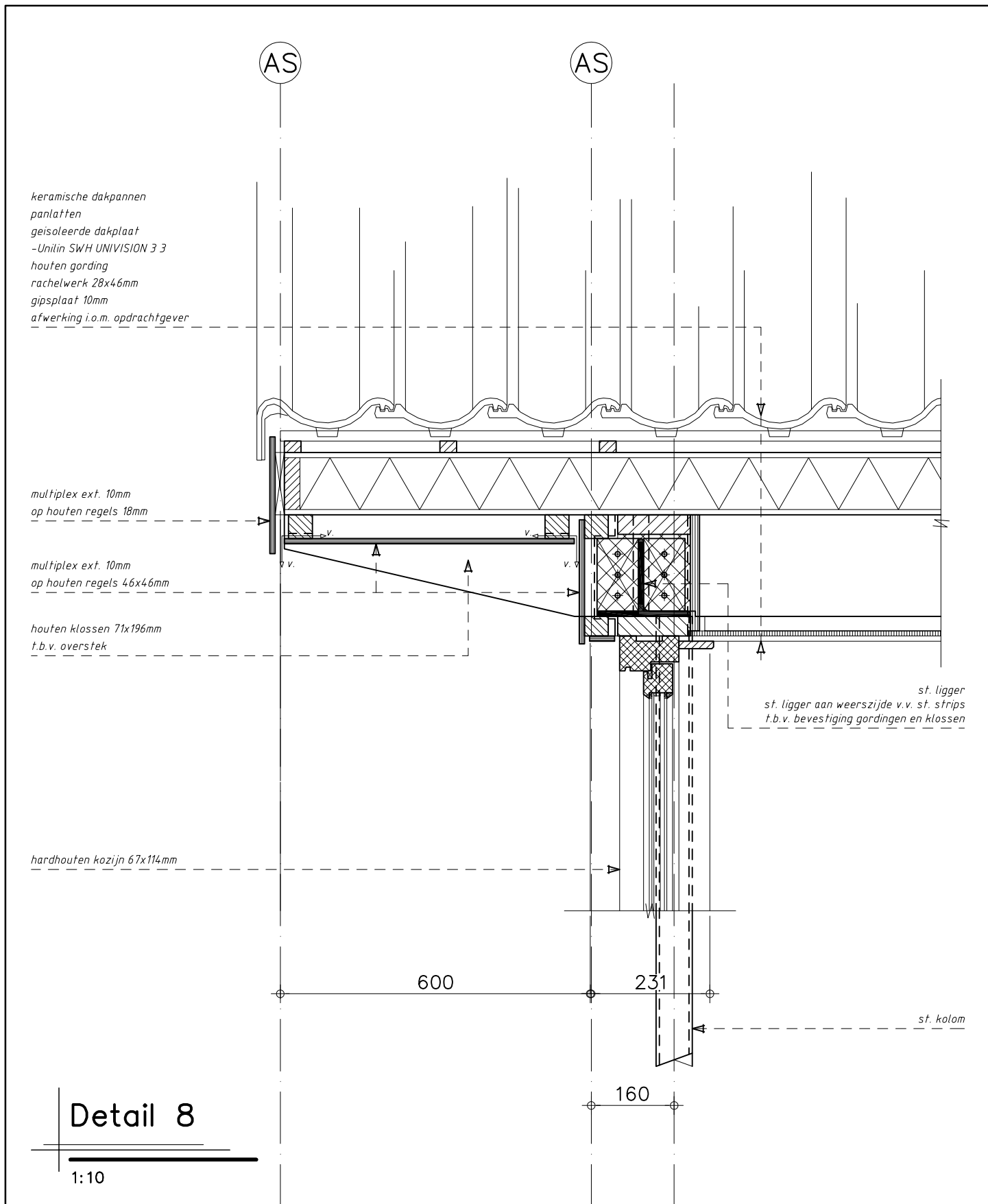

KRAAK BOUWTECHNISCH
MANAGEMENTBURO B.V.

STOOFWEG 3
4681 RK
NIEUW-VOSSEMEER

TEL. 0167 - 56 05 09
FAX. 0167 - 56 09 10
E-MAIL. info@kraakbv.nl

WERKNR.: 15014

DATUM: 26-05-2015

kunststof ondervorst,
kleur: oranje rood

6 | 600+
nok

nokvorst

6 | 460+
nok

houten ruiter bevestigen
middels r.v.s. ruiterbeugels

afpurren

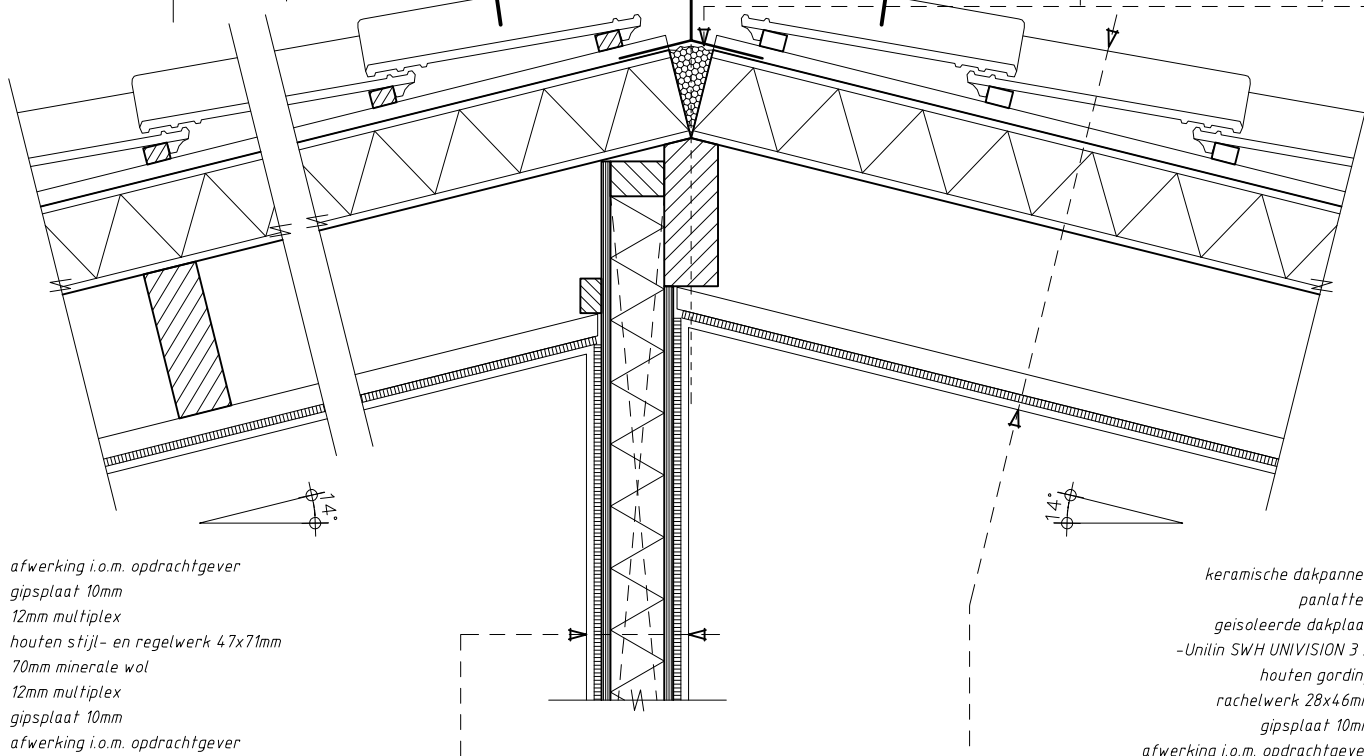

afwerking i.o.m. opdrachtgever
gipsplaat 10mm
12mm multiplex
houten stijl- en regelwerk 47x71mm
70mm minerale wol
12mm multiplex
gipsplaat 10mm
afwerking i.o.m. opdrachtgever

keramische dakpannen
panlatten
geïsoleerde dakplaat
-Unilin SWH UNIVISION 33
houten gording
rachelwerk 28x46mm
gipsplaat 10mm
afwerking i.o.m. opdrachtgever

Detail 9

1:10

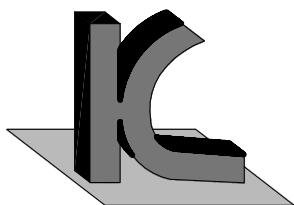

KRAAK BOUWTECHNISCH
MANAGEMENTBURO B.V.

STOOFWEG 3
4681 RK
NIEUW-VOSSEMEER

TEL. 0167 - 56 05 09
FAX. 0167 - 56 09 10
E-MAIL. info@kraakbv.nl

WERKNR.: 15014

DATUM: 26-05-2015