



ONTWERPBESLUIT NATUURBESCHERMINGSWET 1998 VAN GEDEPUTEERDE STATEN
VAN GELDERLAND

Artikel 19d, 19e en 19kd lid 1 onder b

Datum besluit : 9 juli 2015
Onderwerp : Natuurbeschermingswet 1998 – 2015-005305 - gemeente Rheden
Activiteit : het uitbreiden en wijzigen van een rundveehouderij aan Havikerwaard 49,
6994 JH De Steeg
Verlenen/weigeren : verlenen vergunning

Aanvrager : VOF van der Weele
Zaaknummer : 2015-005305

Beslissing van GEDEPUTEERDE STATEN VAN GELDERLAND op het verzoek van VOF van der Weele, Havikerwaard 49, 6994 JH De Steeg, hierna te noemen aanvrager, van 2 april 2015 om een vergunning in het kader van de Natuurbeschermingswet 1998, hierna de Nbw 1998.

Aanvraag en procesverloop

De aanvraag voorziet in het wijzigen van het stalsysteem en een uitbreiding in het vee bestand. De inrichting is gelegen op ongeveer 400 meter van het Natura 2000-gebied Rijntakken, op ongeveer 2.600 meter van het Natura 2000-gebied Veluwe en op ongeveer 10.000 meter van het Natura 2000-gebied Landgoederen Brummen.

Voor de beoordeling van de aanvraag is het aanvraagformulier Nbw 1998 agrarische bedrijven inclusief bijlagen, d.d. 2 april 2015, gebruikt.

Op deze vergunningaanvraag is afdeling 3.4 van de Algemene wet bestuursrecht van toepassing verklaard.

Besluit

Gedeputeerde Staten van Gelderland;
Gelet op de artikelen 10a, 16, 19d, 19e en 19kd lid 1 onder b van de Nbw 1998;

HEBBEN BESLOTEN

VOF van der Weele een vergunning conform de beschrijving in de aanvraag te **verlenen** onder de volgende voorschriften:

- 1 Deze vergunning dient op het bedrijf aanwezig te zijn.
- 2 Op het moment dat deze vergunning in werking treedt, vervangt deze de op 2 oktober 2012 verleende Nbw-vergunning met zaaknummer 2012-001256.
- 3 Deze vergunning treedt in werking nadat de Nbw-vergunning van het bedrijf aan de Oversteeg 45 te De Steeg waarvan saldo wordt overgenomen (zaaknummer 2015-005328) onherroepelijk is geworden.
- 4 Deze vergunning treedt pas in werking, nadat een bevestiging van de gemeente Bronckhorst is overlegd, waaruit blijkt dat de melding Activiteitenbesluit d.d. 24 april 2015 voor de locatie Zutphen-Emmerikseweg 145 in Baak door de gemeente voor kennisgeving is aangenomen. Vergunninghouder moet ervoor zorgen dat de bevestigingsbrief van de gemeente zo spoedig mogelijk wordt overlegd aan Gedeputeerde Staten van Gelderland, via post@gelderland.nl, onder vermelding van het zaaknummer 2015-005305.

Beoordeling van de aanvraag

De aanvraag betreft een rundveehouderij waarbij er een wijziging in stalsysteem en een uitbreiding van het aantal dieren plaatsvindt.

De mogelijk schadelijke effecten op de instandhoudingsdoelstellingen worden uitsluitend veroorzaakt door stikstofdepositie.

Aangezien salderen op grond van het salderingssysteem niet meer mogelijk is, is voor deze aanvraag artikel 15 van de Verordening Stikstof en Natura 2000 Gelderland van toepassing.

Mogelijke effecten kunnen optreden op de Natura 2000-gebieden Rijntakken, Veluwe en Landgoederen Brummen. De instandhoudingsdoelstellingen van de voor deze aanvraag relevante Natura 2000-gebieden zijn vermeld in bijlage 1.

Toetsing Depositie

Binnen de Natura 2000-gebieden zijn verschillende habitattypen aanwezig. Deze hebben een kritische depositiewaarde. Als de ammoniakdepositie boven deze waarde uitkomt, kunnen er soorten verdwijnen die kenmerkend zijn voor deze habitattypen.

Nu sprake is van een wijziging van de bestaande activiteit kan, ondanks de te treffen maatregelen, een depositietoename op de stikstofgevoelige habitattypen per saldo niet op voorhand worden uitgesloten.

Voor de inrichting zijn de onderstaande vergunningen verleend:

Tabel 1 Vergunningenhistorie aanvrager

Vergunning	Datum	Emissie (kg)
Nbw-vergunning 2012-001256	2 oktober 2012	1.650,5

Uit de aanvraag blijkt dat aanvrager wenst te salderen met de bedrijven Oversteeg 45 te De Steeg en Zutphen-Emmerikseweg 145 te Baak.

Voor het saldeerbedrijf zijn de onderstaande vergunningen verleend:

Tabel 2a Vergunningenhistorie saldeerbedrijf Oversteeg 45 te De Steeg

Vergunning	Datum	Emissie (kg)
Nbw-vergunning 2014-003653	3 maart 2015	1.701,7

Uit de aangeleverde stukken blijkt dat 294,5 kg van de ammoniakemissierechten, van de inrichting aan adres salderingsbedrijf, worden gebruikt ten behoeve van de aangevraagde saldering.

Uit de aangeleverde stukken blijkt dat op 1 april 2015 door deze inrichting bij de provincie Gelderland een verzoek tot intrekking is ingediend.

Tabel 2b Vergunningenhistorie saldeerbedrijf Zutphen-Emmerikseweg 145 te Baak

Vergunning/melding	Datum	Emissie (kg)
Vergunning Wet milieubeheer	26 januari 1999	8.129,9
Melding activiteitenbesluit	26 november 2014	7.090,1

Op grond hiervan stellen wij vast dat ten tijde van de plaatsing als Habitatrichtlijngebied op de lijst van communautair belang danwel de aanwijzing in het kader van de Vogelrichtlijn nationale toestemming was verleend.

Voor het bedrijf is op 26 november 2014 een acceptatie melding activiteitenbesluit verleend waarbij de ammoniakemissie lager is dan in de situatie op de referentiedatum. Bij de toetsing voor de vergunde rechten is uitgegaan van deze vergunning.

Uit de aangeleverde stukken blijkt dat 100,3 kg van de ammoniakemissierechten, van de inrichting aan adres salderingsbedrijf, worden gebruikt ten behoeve van de aangevraagde saldering.

Uit de aangeleverde stukken blijkt dat op 24 april 2015 door deze inrichting bij de gemeente Bronckhorst een verzoek tot intrekking is ingediend.

Veebezetting

In tabel 3 is de vergunde veebezetting op 2 oktober 2012 en de aangevraagde veebezetting van het aangevraagde bedrijf weergegeven. In tabel 4 is de vergunde veebezetting op 3 maart 2015, 26 november 2014 en de veebezetting na saldering weergegeven voor de bedrijven waarmee de aanvrager wenst te salderen.

Tabel 3 Veebezetting aanvrager Havikerwaard 49 te De Steeg

Vergunde veebezetting op 2 oktober 2012		
Diersoort	Rav-code / BWL	Aantal
Melkkoeien	A1.100.1	10
Melkkoeien	A1.13.1 / BWL2010.34.V4	154
Vrouwelijk jongvee	A3	79

Aangevraagde veebezetting		
Diersoort	Rav-code / BWL	Aantal
Melkkoeien	A1.100.1	34
Melkkoeien	A1.13.2 / BWL2010.34.V4	165
Vrouwelijk jongvee	A3	137
Fokstier en overig rundvee	A7	35

Tabel 4a Veebezetting van het bedrijf dat N-rechten overdraagt, adres: Oversteeg 45 te De Steeg

Vergunde veebezetting op 3 maart 2015		
Diersoort	Rav-code	Aantal
Melkkoeien	A1.100.1	136
Vrouwelijk jongvee	A3	90
Schape	B1	15
Geiten	C1	4
Legkippen	E2.12.2	6
Volwassen paarden	K1	8

Veebezetting na saldering		
Diersoort	Rav-code	Aantal
Melkkoeien	A1.100.1	105
Vrouwelijk jongvee	A3	90
Schape	B1	15
Geiten	C1	4
Legkippen	E2.12.2	6
Volwassen paarden	K1	8

Tabel 4b Veebezetting van het bedrijf dat N-rechten overdraagt, adres: Zutphen-Emmerikseweg 145 te Baak

Vergunde veebezetting op 26 november 2014		
Diersoort	Rav-code	Aantal
Vleeskuikenouderdieren	E4.100	12.217
Schapen	B1	6

Veebezetting na saldering		
Diersoort	Rav-code	Aantal
Vleeskuikenouderdieren	E4.100	12.044
Schapen	B1	6

Depositie

Voor de dichtstbijzijnde habitattypen, die voor deze aanvraag relevant zijn, is de depositie in de verschillende situaties weergegeven in tabel 5. Een negatieve waarde in de kolom verschil houdt in dat er sprake is van een afname van de depositie op het betreffende habitatype.

Tabel 5 NH₃-depositie van de bedrijven in mol/ha/jr

Habitatype	Depositie (berekening incl. saldering)		
	3 maart 2015	Aanvraag	Vershil
<i>Rijntakken</i>			
H6510A Glanshaverhooilanden	1,0	0,1	0,0
H91E0B Rivierbegeleidende essen-iepenbos	26,8	33,1	6,3
H3150 Meren met krabbenscheer en fonteinkruiden	2,8	2,8	0,0
<i>Veluwe</i>			
H9120 Beuken-eikenbossen met hulst	22,2	19,1	-3,1
H4030 Droge heiden	2,6	2,6	0,0
H2310 Stuifzandheiden met struikhei	1,6	1,5	-0,1
H9190 Oude eikenbossen	1,9	1,9	0,0
H2330 Zandverstuivingen	1,0	1,0	0,0
<i>Landgoederen Brummen rand</i>	1,5	1,5	0,0

Voor de Habitatype H91E0B geldt dat de achtergrond depositie lager is dan de kritische depositiewaarde waardoor er een toename mogelijk is.

Uit tabel 5 blijkt dat de aanvraag niet tot gevolg heeft dat de stikstofdepositie op de aanwezig stikstofgevoelige habitattypen toeneemt.

Vanwege de directe samenhang tussen de bedrijven, is de vermindering van de veebezetting van de bedrijven gelegen aan Oversteeg 45 te De Steeg en Zutphen-Emmerikseweg 145 te Baak te beschouwen als een mitigerende maatregel op grond waarvan is verzekerd dat de stikstofdepositie per saldo niet zal toenemen.

Conclusie

Uit de bij de aanvraag behorende stukken blijkt dat dit bedrijf in bezit is van een vergunning in het kader van de Natuurbeschermingswet 1998 van 3 maart 2015. Op grond van het vorenstaande hebben wij gezien de passende beoordeling en de getroffen mitigerende maatregelen de zekerheid verkregen dat het project geen significant negatieve effecten heeft op de instandhoudingsdoelen van de betrokken Natura 2000-gebieden. Nu tevens de belangen zoals vermeld in artikel 19 e sub c Nbw 1998 niet aan de orde zijn, kan de vergunning worden verleend.

Zienswijzen

Gedurende de periode van terinzagelegging kunnen belanghebbenden schriftelijk of mondeling zienswijzen over het ontwerpbesluit naar voren brengen. Ingediende zienswijzen worden met het uiteindelijke besluit en de bijbehorende stukken ter inzage gelegd.

Schriftelijke zienswijzen kunnen worden gericht aan Gedeputeerde Staten van Gelderland, Postbus 9090, 6800 GX Arnhem, of aan post@gelderland.nl, onder vermelding van het zaaknummer dat op de eerste bladzijde van het ontwerpbesluit staat vermeld. Voor een mondelinge zienswijze of toelichting over het ontwerpbesluit kan contact worden opgenomen met het Provincieloket (telefoonnummer (026) 359 99 99).

Wij maken u erop attent dat alleen beroep tegen het uiteindelijke besluit kan worden ingediend als de indiener ook een zienswijze heeft ingebracht tegen het ontwerpbesluit en men belanghebbende is.

De periode van terinzagelegging staat vermeld op de kennisgeving welke wordt toegezonden met dit ontwerpbesluit en is in te zien via internet: www.gelderland.nl>actueel>bekendmakingen.

Arnhem, 9 juli 2015-zaaknummer 2015-005305

bijlagen:

- Bijlage 1: Instandhoudingsdoelstellingen
- Bijlage 2: AAgro-Stacksberekening vergunde situatie inclusief saldering
- Bijlage 3: AAgro-Stacksberekening aangevraagde situatie (inclusief salderen)

BIJLAGE 1: Instandhoudingsdoelstellingen van de voor deze aanvraag relevante Natura 2000-gebieden

Landgoederen Brummen (Habitatrichtlijn)

Aanwijzing en aanmelding

Het gebied Landgoederen Brummen is op 4 juni 2013 definitief aangewezen als Habitatrichtlijngebied. Op 20 mei 2003 is Landgoederen Brummen in zijn geheel aangemeld als speciale beschermingszone krachtens de Habitatrichtlijn (92/43/EEG). Op 7 december 2004 heeft de Europese Commissie de communautaire lijst vastgesteld op basis waarvan Nederland het gebied moet aanwijzen.

In onderstaande tabel staan de voor NH₃ gevoelige instandhoudingsdoelstellingen voor het Natura 2000-gebied Landgoederen Brummen.

Tabel 1 Instandhoudingsdoelen (bron: Aanwijzingsbesluit Landgoederen Brummen)
 (= behouddoelstelling; > ontwikkeldoelstelling)

Habitattypen	Doelstelling oppervlakte	Doelstelling kwaliteit
H3130 Zwakgebufferde vennen	=	>
H4010A Vochtige heiden op zandgronden	>	>
H6230 Heischrale graslanden ¹	>	>
H6410 Blauwgraslanden	>	>
H7150 Pioniervegetaties met snavelbiezen	=	=
H9120 Beuken- eikenbossen met hulst	=	=
H91E0C Beekbegeleidende alluviale bossen ¹	=	>

¹Prioritair habitatype

Natura 2000-gebied Rijntakken (Dit omvat de Habitatrichtlijn- en Vogelrichtlijngebieden Uiterwaarden IJssel, Uiterwaarden Waal, Uiterwaarden Neder-Rijn en Gelderse Poort)

Aanwijzing en aanmelding

De Rijntakken is op 24 maart 2000 aangewezen als Vogelrichtlijngebied en daarnaast op 20 mei 2003 aangemeld als Habitatrichtlijngebied. Op 7 december 2004 heeft de Europese Commissie de communautaire lijst vastgesteld op basis waarvan Nederland het gebied moet aanwijzen.

Het gebied is op 29 april 2014 aangewezen. De aanwijzing als staatsnatuurmonument is hiermee van rechtswege komen te vervallen.

In onderstaande tabel staan de voor NH₃ gevoelige instandhoudingsdoelstellingen voor het Natura 2000-gebied Rijntakken.

Tabel 1 Instandhoudingsdoelstellingen (Bron: aanwijzingsbesluit Rijntakken)
 (= behouddoelstelling; > ontwikkelingsdoelstelling; =<) behouddoelstelling maar achteruitgang toegestaan ten gunste van specifieke ontwikkeldoelstelling)

Habitattypen	Doelstelling oppervlakte	Doelstelling kwaliteit
H3150 Meren met krabbenscheer en fonteinkruiden	>	>
H3260B Beken en rivieren met waterplanten	>	=
H6120 Stroomdalgraslanden ¹	>	>
H6430C Ruigten en zomen, droog	=	=

H6510A Glanshaverhooilanden	>	>
H6510B Vossenstaarthooilanden	>	>
H91E0A Rivierbegeleidende zachthoutoobossen	=	>
H91E0B Essen-iepenbossen	>	>
H91F0 Droge hardhoutoobossen	>	>

¹Prioritair habitatype

Veluwe (Habitatrichtlijn en Vogelrichtlijn)

Aanwijzing en aanmelding

Het gebied Veluwe is op 11 juni 2014 definitief aangewezen als Habitatrichtlijngebied. De aanwijzing als Beschermd natuurmonument van de Leemputten bij Staverden en het mosterdveen is hiermee van rechtswege komen te vervallen.

De Veluwe is op 24 maart 2000 aangewezen als Vogelrichtlijngebied. In 2003 is de Veluwe aangemeld als Habitatrichtlijngebied bij de Europese Commissie. Op 7 december 2004 heeft de Europese Commissie de communautaire lijst vastgesteld op basis waarvan Nederland het gebied moet aanwijzen.

In onderstaande tabel staan de voor NH₃ gevoelige instandhoudingsdoelstellingen voor het Natura 2000-gebied Veluwe.

Tabel 1 Instandhoudingsdoelstellingen (Bron: Aanwijzingsbesluit Veluwe)
(= behoudsdoelstelling; > ontwikkelingsdoelstelling)

Habitattypen	Doelstelling verspreiding	Doelstelling oppervlakte	Doelstelling kwaliteit
H2310 Stuiwzandheiden met struikhei	=	>	>
H2320 Binnenlandse kraaiheibegroeiingen	=	=	=
H2330 Zandverstuivingen	=	>	>
H3130 Zwakgebufferde vennen	=	=	=
H3160 Zure vennen	=	=	>
H4010A Vochtige heiden op zandgronden	=	>	>
H4030 Droge heiden	=	>	>
H5130 Jeneverbesstruwelen	=	=	>
H6230 Heischrale graslanden ¹	=	>	>
H6410 Blauwgraslanden	=	>	>
H7110B Actief hoogveen ¹	=	>	>
H7140 Overgangs en trilvenen		=	=
H7150 Pioniervegetaties met snavelbiezen		>	>
H7230 Kalkmoerassen		=	=
H9120 Beuken-eikenbossen met hulst		>	>
H9190 Oude eikenbossen		>	>
H91E0C Beekbegeleidende alluviale bossen ¹		=	>

¹Prioritair habitatype

BIJLAGE 2: AAgro-Stacksberekening vergunde situatie inclusief saldering

Naam van de berekening: Havikerwaard 49 vergunde situatie
 Gemaakt op: 27-05-2015 15:34:53
 Zwaartepunt X: 204,300 Y: 448,900
 Cluster naam: 2015-005305 Havikerwaard 49, De Steeg
 Berekende ruwheid: 0,32 m

Emissie Punten:

Volgnr.	BronID	X-coord.	Y-coord.	Hoogte	Gem.geb. hoogte	Diam.	Uitr. snelheid	Emissie
1	Stal B	203 199	446 663	2,1	5,3	0,5	4,00	286
2	Stal D	203 189	446 627	4,5	6,1	0,5	0,40	117
3	Stal E	203 176	446 614	3,6	6,1	0,5	0,40	1 247
4	Stal H	203 163	446 666	4,5	6,7	0,5	0,40	0
5	ZE weg 145 kippen	212 310	455 164	2,3	3,5	0,8	0,40	7 086
6	Ze weg 145 schapen	212 317	455 201	1,5	1,5	0,5	0,40	4
7	Oversteeg 45 Stal 1	201 500	447 972	1,5	1,5	0,5	0,40	1 292
8	Oversteeg 45 Stal 3	201 474	447 931	1,5	1,5	0,5	0,40	351
9	Oversteeg 45 Stal 5	201 460	447 951	1,5	1,5	0,5	0,40	40
10	Oversteeg 45 Stal 17	201 498	447 860	1,5	1,5	0,5	0,40	19

Gevoelige locaties:

Volgnummer	Naam	X coördinaat	Y coördinaat	Depositie
1	Rijntak H6510A	196 963	443 486	0,97
2	Rijntak H91E0B	202 867	446 965	26,79
3	Rijntak H3150	206 101	452 808	2,78
4	Veluwe H9120	201 618	448 647	22,24
5	Veluwe H4030	199 286	448 157	2,63
6	Veluwe H2310	198 075	449 574	1,56
7	Veluwe H9190	199 590	451 023	1,94
8	Veluwe H2330	196 704	449 286	1,01
9	Lg.Brummen rand	204 389	456 576	1,52

Details van Emissie Punt: Stal B (685)

Volgnr.	Code	Type	Aantal	Emissie	Totaal
1	A1.100.1	melkkoeien	10	9.5	95
2	A3	vr. jongvee	49	3.9	191.1

Details van Emissie Punt: Stal D (686)

Volgnr.	Code	Type	Aantal	Emissie	Totaal
1	A3	vr. jongvee	30	3.9	117

Details van Emissie Punt: Stal E (687)

Volgnr.	Code	Type	Aantal	Emissie	Totaal
1	A1.13.2	melkkoeien	154	8.1	1247.4

Details van Emissie Punt: Stal H (688)

Volgnr.	Code	Type	Aantal	Emissie	Totaal
---------	------	------	--------	---------	--------

Details van Emissie Punt: ZE weg 145 kippen (689)

Volgnr.	Code	Type	Aantal	Emissie	Totaal
1	E4.100	vleeskuikenouderdieren	12217	0.58	7085.86

Details van Emissie Punt: Ze weg 145 schapen (690)

Volgnr.	Code	Type	Aantal	Emissie	Totaal
1	B1	schapen	6	0.7	4.2

Details van Emissie Punt: Oversteeg 45 Stal 1 (691)

Volgnr.	Code	Type	Aantal	Emissie	Totaal
1	A1.100.1	melkkoeien	136	9.5	1292

Details van Emissie Punt: Oversteeg 45 Stal 3 (692)

Volgnr.	Code	Type	Aantal	Emissie	Totaal
1	A3	vr. jongvee	90	3.9	351

Details van Emissie Punt: Oversteeg 45 Stal 5 (693)

Volgnr.	Code	Type	Aantal	Emissie	Totaal
1	K1	volwassen paarden	8	5	40

Details van Emissie Punt: Oversteeg 45 Stal 17 (694)

Volgnr.	Code	Type	Aantal	Emissie	Totaal
1	E2.12.2	legkippen	6	0.106	0.636
2	B1	schapen	15	0.7	10.5
3	C1	geiten	4	1.9	7.6

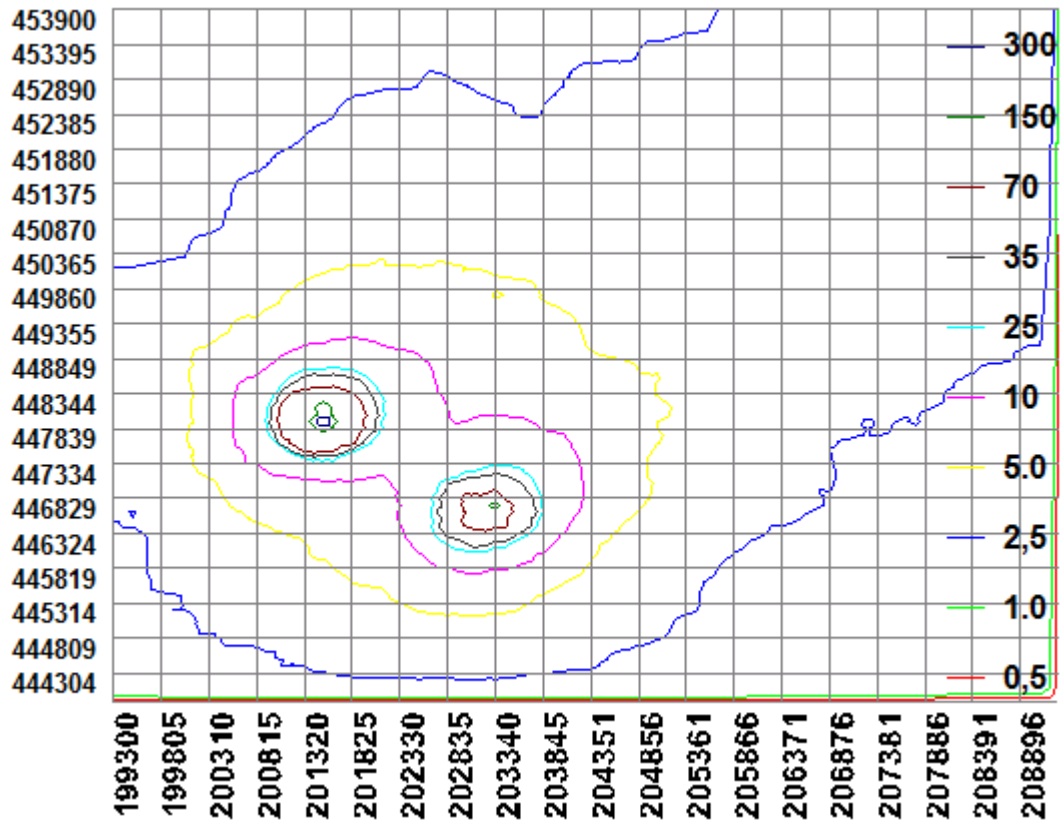

BIJLAGE 3: AAgro-Stacksberekening aangevraagde situatie

Naam van de berekening: Havikerwaard 49 aanvraag V1

Gemaakt op: 28-05-2015 10:09:40

Zwaartepunt X: 204,300 Y: 448,900

Cluster naam: 2015-005305 Havikerwaard 49, De Steeg

Berekende ruwheid: 0,32 m

Emissie Punten:

Volgnr.	BronID	X-coord.	Y-coord.	Hoogte	Gem.geb. hoogte	Diam.	Uittr. snelheid	Emissie
1	Stal B	203 199	446 663	2,1	5,3	0,5	4,00	312
2	Stal D	203 189	446 627	4,5	6,1	0,5	0,40	488
3	Stal E	203 176	446 614	3,6	6,1	0,5	0,40	925
4	Stal H	203 163	446 666	4,5	6,7	0,5	0,40	323
5	ZE weg 145 kippen	212 310	455 164	2,3	3,5	0,8	0,40	6 986
6	Ze weg 145 schapen	212 317	455 201	1,5	1,5	0,5	0,40	4
7	Oversteeg 45 Stal 1	201 500	447 972	1,5	1,5	0,5	0,40	998
8	Oversteeg 45 Stal 3	201 474	447 931	1,5	1,5	0,5	0,40	351
9	Oversteeg 45 Stal 5	201 460	447 951	1,5	1,5	0,5	0,40	40
10	Oversteeg 45 Stal 17	201 498	447 860	1,5	1,5	0,5	0,40	19

Gevoelige locaties:

Volgnummer	Naam	X coördinaat	Y coördinaat	Depositie

1	Rijtakken H6510A	196 963	443 486	0,98
2	Rijntakken H910B	202 867	446 965	33,06
3	Rijntakken H3150	206 101	452 808	2,78
4	Veluwe H9120	201 618	448 647	19,07
5	Veluwe H4030	199 286	448 157	2,55
6	Veluwe H2310	198 075	449 574	1,53
7	Veluwe H9190	199 590	451 023	1,88
8	Veluwe H2330	196 704	449 286	1,00
9	Lg.Brommen rand	204 389	456 576	1,52

Details van Emissie Punt: Stal B (685)

Volgnr.	Code	Type	Aantal	Emissie	Totaal
1	A3	vr. jongvee	80	3.9	312

Details van Emissie Punt: Stal D (686)

Volgnr.	Code	Type	Aantal	Emissie	Totaal
1	A3	vr. jongvee	57	3.9	222.3
2	A1.100.1	melkkoeien	27	9.5	256.5
3	A7	fokstier	1	9.5	9.5

Details van Emissie Punt: Stal E (687)

Volgnr.	Code	Type	Aantal	Emissie	Totaal
1	A1.13.1	melkkoeien	165	5.2	858

2	A1.100.1	melkkoeien	7	9.5	66.5
---	----------	------------	---	-----	------

Details van Emissie Punt: Stal H (688)

Volgnr.	Code	Type	Aantal	Emissie	Totaal
1	A7	overig rundvee	34	9.5	323

Details van Emissie Punt: ZE weg 145 kippen (689)

Volgnr.	Code	Type	Aantal	Emissie	Totaal
1	E4.100	vleeskuikenouderdieren	12044	0.58	6985.52

Details van Emissie Punt: Ze weg 145 schapen (690)

Volgnr.	Code	Type	Aantal	Emissie	Totaal
1	B1	schapen	6	0.7	4.2

Details van Emissie Punt: Oversteeg 45 Stal 1 (691)

Volgnr.	Code	Type	Aantal	Emissie	Totaal
1	A1.100.1	melkkoeien	105	9.5	997.5

Details van Emissie Punt: Oversteeg 45 Stal 3 (692)

Volgnr.	Code	Type	Aantal	Emissie	Totaal
---------	------	------	--------	---------	--------

1	A3	vr. jongvee	90	3.9	351
---	----	-------------	----	-----	-----

Details van Emissie Punt: Oversteeg 45 Stal 5 (693)

Volgnr.	Code	Type	Aantal	Emissie	Totaal
1	K1	volwassen paarden	8	5	40

Details van Emissie Punt: Oversteeg 45 Stal 17 (694)

Volgnr.	Code	Type	Aantal	Emissie	Totaal
1	E2.12.2	legkippen	6	0.106	0.636
2	B1	schapen	15	0.7	10.5
3	C1	geiten	4	1.9	7.6

