Gebouw 1 Rundveestal

Wanden	:	Metselwerk
Dak	:	Golfplaten/riet
Vloer	:	Beton
Ventilatie	:	Natuurlijk
Mestopslag	:	335m³
GL/RAV/BWL nr(s).	:	N.v.t.
Aantal plaatsen	:	25 melkvee
Aantal dieren	:	25 melkvee

Gebouw 2 Vleesvarkensstal

Wanden	:	Metselwerk
Dak	:	Pannen
Vloer	:	Beton
Ventilatie	:	Natuurlijk
Mestopslag	:	14m³
GL/RAV/BWL nr(s).	:	N.v.t.
Aantal plaatsen	:	33 vleesvarkens (>0,8m²/plaats), 8 jongvee
Aantal dieren	:	33 vleesvarkens (>0,8m²/dier), 8 jongvee

Gebouw 3 Kraamstal

Wanden	:	Metselwerk
Dak	:	Golfplaten
Vloer	:	Beton
Ventilatie	:	Mechanisch
Mestopslag	:	89,5m³
GL/RAV/BWL nr(s).	:	N.v.t.
Aantal plaatsen	:	37 kraamopfokhokken
Aantal dieren	:	32 kraamzeugen + 320 zuigende biggen, 50 gespeende biggen

Gebouw 4 Biggenstal

Wanden	:	Metselwerk
Dak	:	Golfplaten
Vloer	:	Beton
Ventilatie	:	Mechanisch
Mestopslag	:	--
GL/RAV/BWL nr(s).	:	--
Aantal plaatsen	:	240 gespeende biggen
Aantal dieren	:	240 gespeende biggen

Gebouw 5 Berging

Wanden	:	Hout
Dak	:	Golfplaten
Vloer	:	Beton
Ventilatie	:	Natuurlijk
Opslag	:	Bezinking spoelwater ontijzering 18 m3
GL/RAV/BWL nr(s).	:	--
Aantal plaatsen	:	--
Aantal dieren	:	--

Gebouw 6 Biggenbungalows

Wanden	:	Kunststof
Dak	:	Damwand
Vloer	:	Beton
Ventilatie	:	Natuurlijk
Mestopslag	:	2,3m³
GL/RAV/BWL nr(s).	:	N.v.t.
Aantal plaatsen	:	60 gespeende biggen
Aantal dieren	:	60 gespeende biggen

Gebouw 7 Zeugenstal

Wanden	:	Metselwerk/hout
Dak	:	Golfplaten
Vloer	:	Beton
Ventilatie	:	Mechanisch
Mestopslag	:	385m³
GL/RAV/BWL nr(s).	:	--
Aantal plaatsen	:	129 guste/drachtige zeugen, 1 beer
Aantal dieren	:	129 guste/drachtige zeugen, 1 beer

Gebouw 8 Jongveestal

Wanden	:	Metselwerk/hout
Dak	:	Pannen
Vloer	:	Beton
Ventilatie	:	Mechanisch
Mestopslag	:	27,8m³
GL/RAV/BWL nr(s).	:	--
Aantal plaatsen	:	14 jongvee
Aantal dieren	:	10 jongvee

Gebouw 9 Jongveestal

Wanden	:	Metselwerk/hout
Dak	:	Golfplaten
Vloer	:	Beton
Ventilatie	:	Natuurlijk
Mestopslag	:	44,8m³
GL/RAV/BWL nr(s).	:	--
Aantal plaatsen	:	22 jongvee
Aantal dieren	:	15 jongvee

Gebouw 10 Garage/berging

Wanden	:	Metselwerk
Dak	:	Golfplaten
Vloer	:	Beton
Ventilatie	:	Natuurlijk
Mestopslag	:	--
GL/RAV/BWL nr(s).	:	--
Aantal plaatsen	:	--
Aantal dieren	:	--

Gebouw 11 Vleesvarkensstal

Wanden	:	Metselwerk
Dak	:	Golfplaten
Vloer	:	Beton
Ventilatie	:	Mechanisch
Mestopslag	:	1500m³
GL/RAV/BWL nr(s).	:	BB 97-07-056 V1, BB 99-06-072
Aantal plaatsen	:	800 vleesvarkens (>0,8m²/plaats), 384 biggen (>0,35m²/plaats)
Aantal dieren	:	800 vleesvarkens (>0,8m²/dier), 384 biggen (>0,35m²/dier)

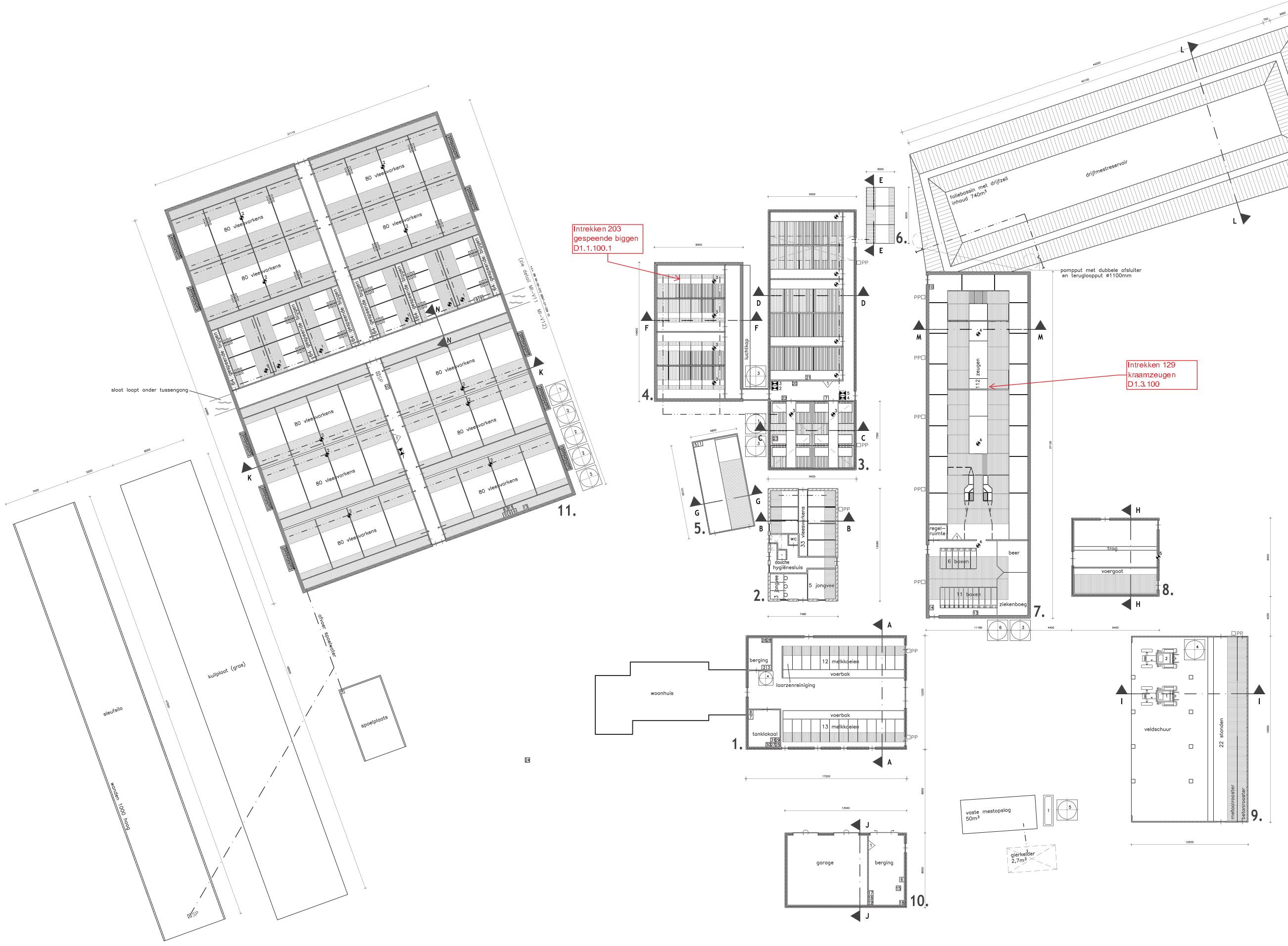

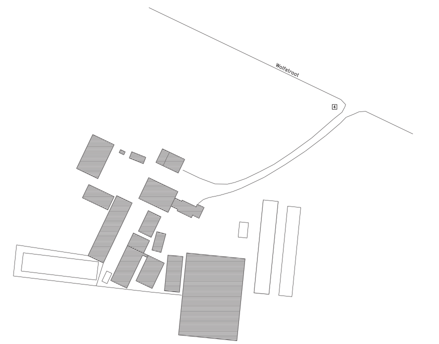

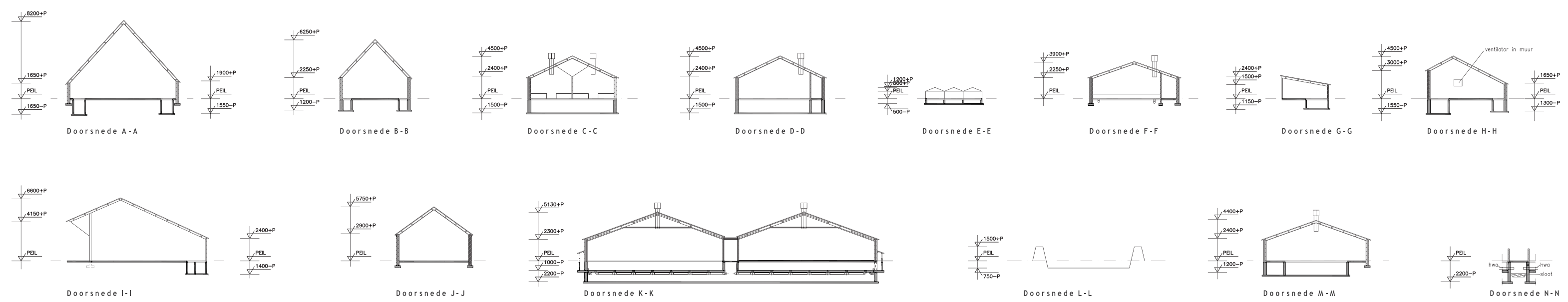

Symbolen

Symbool	Gebouw	Omschrijving	Aantal	Inhoud	Vermogen kW p/st.	Vermogen Totaal kW
		1 GRONDSTOFFEN EN PRODUKTEN			Subtotaal	–
		1,2 Milieugevaarlijke stoffen			Subtotaal	–
1	9	Diesel (tank in lekbak)	1	3000 L	–	–
1	5	Dieselolie	1	100 L	–	–
2	1	Opslag zuur- en reinigingsmiddelen	1	–	–	–
3	1	Bestrijdingsmiddelenkast 600*600*150 mm	1	–	–	–
		1,3 Koeling			Subtotaal	–
4	–	Kadaverstolp	1	–	–	–
		1,4 Andere stoffen of produkten			Subtotaal	–
1	3,11	Mengvoeder (in silo)	2	3 ton	–	–
2	11	Mengvoeder (in silo)	3	12 ton	–	–
3	3,7,11	Mengvoeder (in silo)	4	5 ton	–	–
4	1,9	Mengvoeder (in silo)	2	4 ton	–	–
5	9	Kunstmest (in silo)	1	10 ton	–	–
6	7	Mengvoeder (in silo)	1	7 ton	–	–
		2. ENERGIE			Subtotaal	298,409
		2,1 Ventilatie			Subtotaal	8,318
1	3,11	Ventilator	11	ø350	0,150	1,650
2	11	Ventilator	10	ø450	0,500	5,000
3	3,4	Ventilator	6	ø300	0,088	0,528
4	7	Ventilator	3	ø400	0,310	0,930
5	8	Ventilator	1	ø400	0,210	0,210
		2,2 Verbrandingsmotoren			Subtotaal	136,000
1	9	Tractor Renault (68 pk)	1	–	50,000	50,000
2	9	Tractor Hanomag (70 pk)	1	–	51,000	51,000
5	5	Noodstroomaggregaat (diesel)	1	–	35,000	35,000
		2,3 Verwarmingsinstallaties			Subtotaal	100,130
1	11	CV-ketel	1	–	28,000	28,000
2	3	Onderst. pompje	1	–	0,240	0,240
3	3	CV2 tbv schuur 4 nominaal vermogen	1	–	27,500	27,500
4	3	Onderst. pompjes (6*) 0.24+5*0.23 (CV1-p)	1	–	1,390	1,390
5	3	CV1 tbv A t/m E nominaal vermogen	1	–	35,000	35,000
6	10	Heteluchtkanon 1.2 Amp. 20000 Kcal/h petr.	1	–	–	–
7	1,3	Boiler	2	120 L	3,250	6,500
8	1	Boiler	1	80 L	1,500	1,500
		2,4 Overig opgesteld vermogen			Subtotaal	53,961
9	11	Vijzelmotor	5	–	1,000	5,000
10	7	Compressor	2	–	1,500	3,000
11	11	Aandrijfmotor	1	–	-0,500	-0,500
12	11	Menger	1	–	1,000	1,000
13	7,11	Voermachine	2	–	0,750	1,500
14	7	Schrikdraad apparaat	1	–	0,016	0,016
15	10	Handgereedschappen	1	div.	5,000	5,000
16	10	Slijptol	1	–	2,000	2,000
17	10	Lasapparaat 1 tot 200 Amp.	1	–	4,800	4,800
18	10	Kolomboormachine	1	–	0,750	0,750
19	10	Compressor 2.5 hp 13 Amp/220V	1	–	1,800	1,800
20	3	Hogedrukreiniger	1	–	8,200	8,200
21	3	Voermachine	1	–	1,500	1,500
22	3	Compressor 16 amp./11 bar/24 liter	1	–	1,100	1,100
23	3	Vijzelmotor	1	–	0,250	0,250
24	–	Beregeningsinstallatie	1	–	11,000	11,000
25	1	Koelmotor	1	–	2,500	2,500
26	1	Ontijzeringsinstallatie	1	–	1,500	1,500
27	1	Vacuümpomp	1	–	1,500	1,500
28	1	Ontijzeringsinstallatie	1	–	1,100	1,100
29	1	Melkpomp	1	–	0,550	0,550
30	1	Reiniging tank	1	–	0,370	0,370
31	1	Roerpomp	1	–	0,025	0,025
		4 OVERIG			Subtotaal	–
		4,1 Brandveiligheid			Subtotaal	–
1	3,7,10,11	Brandblusser	4	7 kg	–	–
					Totaal	298,409

Situatie

Gemeente : Steenderen
Sectie : W
Nummer : 19
Schaal : 1 : 1000

Aanvraag vergunning Wet Milieubeheer

De aanvrager:

d.d.:

DLV Bouw, Milieu en Techniek BV

www.dlvbmt.nl

Benaming:
Tekening Wet Milieubeheer
Plattegrond, doorsneden en situatie

Schaal: 1:200
Formaat: A0

Opdrachtgever:
B.A.M. Lamers-Hermsen
Wolfsstraat 1
7227 DP Toldijk
Telefoon: 0575-441244
Telefax: 0575-441244
Telefoon mobiel: 06-38758764

Regio Zuid & Oost
Postbus 546
7400 AM Deventer
Telefoon: 0570-501 535
Telefax: 0570-501 585
E-mail: info.bmt@dlv.nl

Datum: 27-10-'99 HvB

Wijzigingen:

A	11-11-'99	E.J.	E
B	02-05-'07	HvB	F
C	16-05-'07	HvB	G
D			H

Lokatie: Idem.

Projectleider: Dhr. A. Albers
Telefoon: 06-53385323
E-mail: A.J.Albers@DLV.NL

Werknr.: 1620761
Blad: MI-V10

NIETS UIT DEZE TEKENING MAG GEHEEL OF GEDEELTELIJK WORDEN OVERGENOMEN EN VERMENIGVULDIGD ZONDER VOORAFGAANDE SCHRIFTELIJKE TOESTEMMING © COPYRIGHT 2006 DLV BOUW, MILIEU EN TECHNIEK B.V.