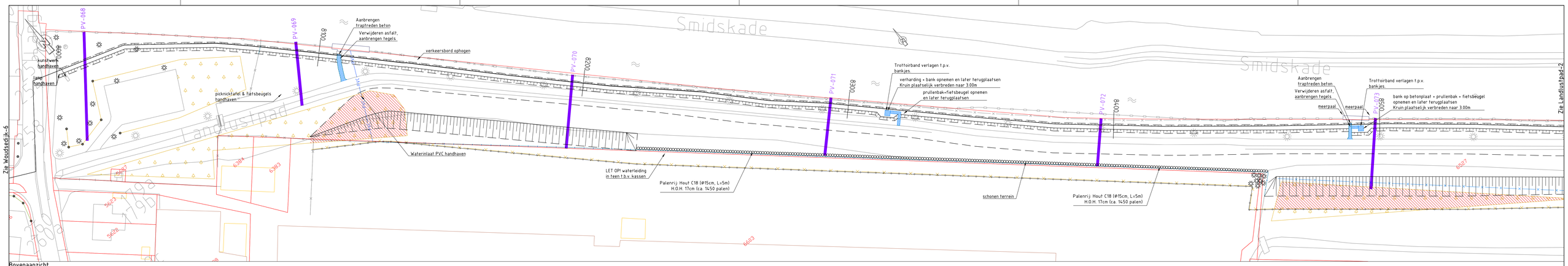

Bovenaanzicht
Schaal 1:500

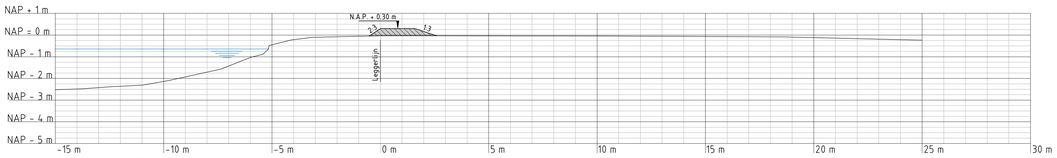

Dwarsprofiel PV-068
Schaal 1:100

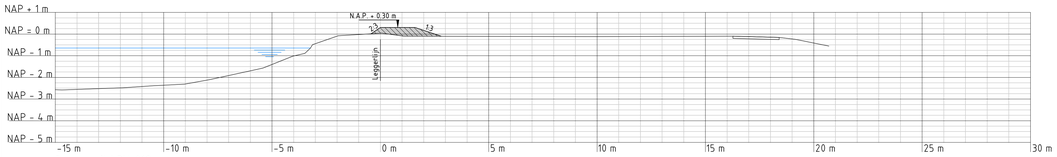

Dwarsprofiel PV-069
Schaal 1:100

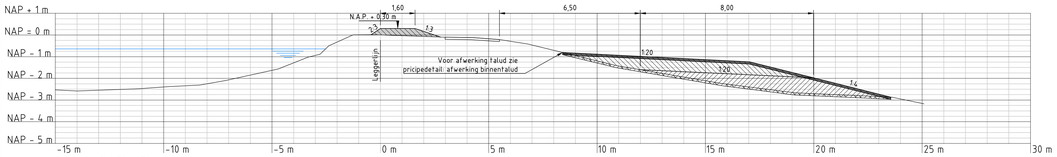

Dwarsprofiel PV-070
Schaal 1:100

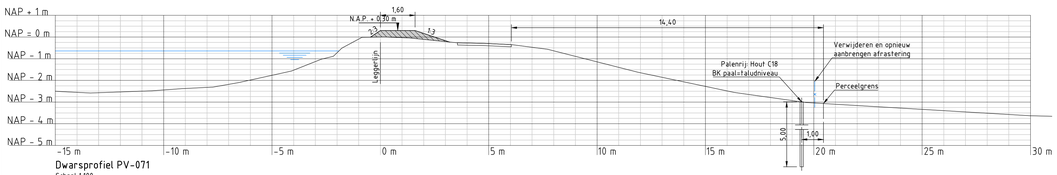

Dwarsprofiel PV-071
Schaal 1:100

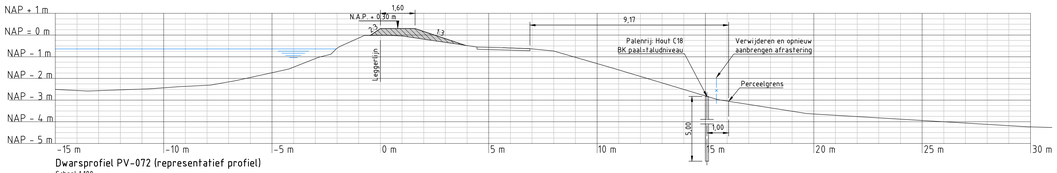

Dwarsprofiel PV-072 (representatief profiel)
Schaal 1:100

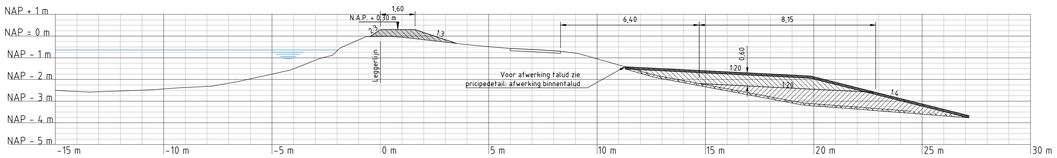

Dwarsprofiel PV-073
Schaal 1:100

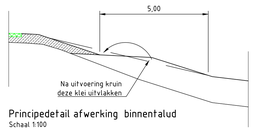

Principedetail afwerking binnentalud
Schaal 1:100

Hoeveelheid te verwerken materiaal

	Klei categorie 1	Klei categorie 2
Fase 1	- m^3	469 m^3
Fase 2	515 m^3	400 m^3

Toelichting bij asfaltconstructies

Asfalt type 1: ophoging 0-200mm: overlagen bestaande asfaltverharding:
Deklaag 40mm AC 16 surf DL-C
Tussenlaag 60mm AC 22 bind TL-C
Profileer(onder)laag 50mm AC 22 base OL-C met vervangende eis ε6 van 100 µm/m

Asfalt type 2: ophoging 200-330mm: uitbreken bestaande verharding, aanvullen fundering en aanbrengen asfalt:
Deklaag 40mm AC 16 surf DL-C
Tussenlaag 60mm AC 22 bind TL-C
Onderlaag minimaal 55mm AC 22 base OL-C met vervangende eis ε6 van 100 µm/m
Fundering (250mm) betongranulaat

Asfalt type 3: ophoging >330mm: aanbrengen verhardingsconstructie bovenop bestaande verharding:
Deklaag 40mm AC 16 surf DL-C
Tussenlaag 60mm AC 22 bind TL-C
Onderlaag minimaal 55mm AC 22 base OL-C met vervangende eis ε6 van 100 µm/m
Fundering (250mm) betongranulaat

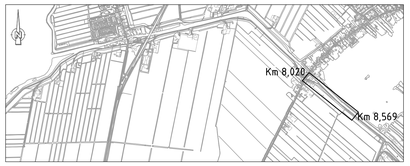

Legenda:

Bovenaanzicht

- Bebouwing, fundering onbekend
- Bebouwing, fundering op palen
- Bebouwing, fundering op staal
- Bestaande situatie
- Bestaande waterlijn
- Nieuwe waterlijn
- Talud met kruin- en teenlijn
- Aanbrengen asfaltverharding Kleur zwart Asfalttype 1
- Aanbrengen asfaltverharding Kleur zwart Asfalttype 2
- Aanbrengen asfaltverharding Kleur zwart Asfalttype 3
- Aanbrengen asfaltverharding Kleur rood Asfalttype 1 Uitvoeren met rode steen; bleke bitume; rode kleurstof
- Aanbrengen asfaltverharding Kleur rood Asfalttype 2 Uitvoeren met rode steen; bleke bitume; rode kleurstof
- Aanbrengen asfaltverharding Kleur rood Asfalttype 3 Uitvoeren met rode steen; bleke bitume; rode kleurstof
- Klinkerverharding verwijderen en opnieuw aanbrengen
- Tegelverharding verwijderen en opnieuw aanbrengen
- Verwijderen elementverharding en aanbrengen asfaltverharding
- Verwijderen en opnieuw aanbrengen verharding
- Verwijderen verharding
- Bos bestaand
- Bos verwijderen
- Handhaven opschot
- Verwijderen opschot
- Grasbeton verwijderen en opnieuw aanbrengen
- Handhaven puinverharding
- Grind verwijderen en opnieuw aanbrengen
- Leggerlijn
- Dwarsprofiel
- Handhaven bomenrij
- Verwijderen bomenrij
- Bestaande steiger
- Handhaven hekwerk
- Verwijderen en opnieuw aanbrengen hekwerk
- Handhaven afrastering
- Verwijderen en opnieuw aanbrengen afrastering
- Verwijderen afrastering
- Aanbrengen hijdelijke afrastering fase 1
- Aanbrengen hijdelijke afrastering fase 1+2
- Aanbrengen hijdelijke afrastering fase 2
- Handhaven poort
- Verwijderen en opnieuw aanbrengen poort
- Handhaven houten beschoeiing
- Bestaande inlaat
- Handhaven betonnen keermuur
- Aanbrengen trottoirband 18/20x25cm
- Kadastrale grens
- Aanbrengen molgoot met kolken
- Nieuwe kolkleiding
- Aanbrengen houten palenrij
- Aanbrengen drainage in grindkoffer
- Handhaven drain
- markering getrokken dik 0.10 met kaftengen hoh 1m
- Aanbrengen 1-1-streep
- Damwand
- Trailerhelling
- Werkgrens
- 972 Kadastraal nummer
- Brug
- Handhaven boom
- Verwijderen boom
- Inspectieput
- Lichtmast
- Put met bedieningskast
- Plaatsen varkensrug h.o.h. 3,00m
- Verwijderen en opnieuw aanbrengen schrikblok
- Aanbrengen drainage doorspuitput
- SK Plaatsen straatkolk

Dwarsprofielen

- Huidig dwarsprofiel
- Nieuw dwarsprofiel
- Waterpeil
- Aanbrengen klei klasse EBC 1
- Aanbrengen klei klasse EBC 2
- Aanbrengen zand
- Aanbrengen hydr. menggranulaat
- Aanbrengen puin
- Af te romen vruchtbare grond
- Aanbrengen afgeroomde grond
- Fase 1
- Fase 2
- Fase 3
- Aanbrengen verharding
- Handhaven verharding
- Verwijderen verharding
- Damwand
- Verwijderen en opnieuw aanbrengen afrastering

0 10 20 30 40 50m schaal 1:500

0 2 4 6 8 10m schaal 1:100

Opmerkingen:
Maten in meters tenzij anders vermeld
Hoogte maten in meters t.o.v. N.A.P

NR.	DATUM	WIJZIGING	GET.
9C	12-05-2015	CONCEPT	RH
8C	27-10-2014	CONCEPT	ML
7C	26-09-2014	CONCEPT	PK

OPDRACHTGEVER
Hoogheemraadschap van Rijnland
2333 CM Leiden, Archimedesweg 1

PROJECTOMSCHRIJVING
KADEVERBETERING
POLDER VIERAMBACHT

TEKENINGOMSCHRIJVING
BESTEKSTEKENING
KADEVERBETERING LANDLUSTPAD
PV OR-4.06-002 8020_8569

STATUS
CONCEPT

TEKENAAR
R.C.J. Huijbregts

PROJECTLEIDER
G. van der Wedden

TEKENINGNUMMER
Landlustpad-1

SCHAAL
Zie tek.

FORMAAT
A0

BLAD IN BLADEN
1 van 1

WIJZ. NR.
9C

Bovenkerkerweg 7
4900 AA Oosterhout
postbus 40
Tel. (0162) 467000
fax (0162) 451141
RIO
RPS - Iv-Infra - Antea Group