



ONTWERPBESLUIT NATUURBESCHERMINGSWET 1998 VAN GEDEPUTEERDE STATEN
VAN GELDERLAND

Artikel 19d en 19e

Datum besluit : 22 juni 2015
Onderwerp : Natuurbeschermingswet 1998 – 2015-005402 – gemeente Winterswijk
Activiteit : het wijzigen van een melkrundveehouderij aan Vredenseweg 182, 7105
CC Winterswijk-Huppel
Verlenen/weigeren : verlenen vergunning

Aanvrager : G.H.J. Duenk
Zaaknummer : 2015-005402

Beslissing van GEDEPUTEERDE STATEN VAN GELDERLAND op het verzoek van G.H.J. Duenk, Vredenseweg 182, 7105 CC Winterswijk-Huppel, hierna te noemen aanvrager, van 3 april 2015 om een vergunning in het kader van de Natuurbeschermingswet 1998, hierna de Nbw 1998.

Aanvraag en procesverloop

De aanvraag voorziet in het wijzigen van het aantal en soorten dieren. De inrichting is gelegen op ongeveer 3.600 meter van het Natura 2000-gebied Willinks Weust, op ongeveer 7.900 meter van het Natura 2000-gebied Korenburgerveen en op ongeveer 8.200 meter van het Natura 2000-gebied Bekendelle.

Voor de beoordeling van de aanvraag is het aanvraagformulier Nbw 1998 agrarische bedrijven inclusief bijlagen, d.d. 4 april 2014, gebruikt.

Op deze vergunningaanvraag is afdeling 3.4 van de Algemene wet bestuursrecht van toepassing verklaard.

Besluit

Gedeputeerde Staten van Gelderland;
Gelet op de artikelen 16, 19d, 19e en 43 van de Nbw 1998;

HEBBEN BESLOTEN

G.H.J. Duenk een vergunning conform de beschrijving in de aanvraag te **verlenen** onder het volgende voorschrift:

- 1 Deze vergunning dient op het bedrijf aanwezig te zijn.

Beoordeling van de aanvraag

De aanvraag betreft een rundveehouderij waarbij ten opzichte van de referentie de kippen niet meer worden gehouden. Ten opzichte van de Hinderwetvergunning van 1990 is het bedrijf gestopt met het houden van varkens.

De mogelijk schadelijke effecten op de instandhoudingsdoelstellingen worden uitsluitend veroorzaakt door stikstofdepositie. Voor dit bedrijf is niet eerder een vergunning danwel een verklaring van geen bedenkingen (hierna vvgb) op grond van de Nbw 1998 verleend.

Mogelijke effecten kunnen optreden op de Natura 2000-gebieden Willinks Weust, Korenburgerveen en Bekendelle. De instandhoudingsdoelstellingen van de voor deze aanvraag relevante Natura 2000-gebieden zijn vermeld in bijlage 1.

Toetsing Depositie

Binnen de Natura 2000-gebieden zijn verschillende habitattypen aanwezig. Deze hebben een kritische depositiewaarde. Als de ammoniakdepositie boven deze waarde uitkomt, kunnen er soorten verdwijnen die kenmerkend zijn voor deze habitattypen.

Nu sprake is van een wijziging van de bestaande activiteit kan, ondanks de te treffen maatregelen, een depositietoename op de stikstofgevoelige habitattypen per saldo niet op voorhand worden uitgesloten.

De uitspraak van de Afdeling Bestuursrechtspraak van de Raad van State van 13 november 2013 (uitspraak 201211640/1/R2) heeft er toe geleid dat bestaande rechten als volgt worden vastgelegd:

Wanneer voor een veehouderij na de referentiedatum (7 december 2004 voor Habitatrictlijngebieden, 24 maart 2000 voor Vogelrichtlijngebieden) een situatie is vergund of gemeld waarin de ammoniakemissie lager is dan in de situatie op de referentiedatum, wordt uitgegaan van de situatie met de laagste ammoniakemissie. In alle andere gevallen wordt uitgegaan van de laatst vergunde of gemelde situatie op de referentiedatum.

Voor de inrichting zijn de onderstaande vergunningen verleend:

Tabel 1 Vergunningenhistorie

Vergunning/melding	Datum	Emissie (kg)
Hinderwetvergunning	20 maart 1990	1.328,9
Melding activiteiten besluit	25 februari 2015	738,9

Op grond hiervan stellen wij vast dat ten tijde van de plaatsing als Habitatrictlijngebied op de lijst van gebieden van communautair belang danwel de aanwijzing in het kader van de Vogelrichtlijn nationale toestemming was verleend.

Voor het bedrijf is op 25 februari 2015 een melding activiteitenbesluit gemeld waarbij de ammoniakemissie lager is dan in de situatie op de referentiedatum. Bij de toetsing voor de vergunde rechten is uitgegaan van deze vergunning.

In tabel 2 is de vergunde en de aangevraagde veebezetting weergegeven. In tabel 3 is de depositie van de vergunde en de aangevraagde situatie weergegeven.

Tabel 2 Veebezetting

Vergunde veebezetting op 25 februari 2015		
Diersoort	Rav-code	Aantal
Melk- en kalfkoeien > 2 jaar	A1.100.1	62
Vrouwelijk jongvee < 2 jaar	A3	36
Legkippen	E2.100	30

Aangevraagde veebezetting		
Diersoort	Rav-code	Aantal
Melk- en kalfkoeien > 2 jaar	A1.100.1	63
Vrouwelijk jongvee < 2 jaar	A3	36

Tabel 3 NH₃-depositie van het bedrijf in mol/ha/jr.

Habitatype / Rand Natura 2000-gebied	Depositie		
	Vergund 25 februari 2015	Aangevraagd	Vershil
Willinks Weust			
H9160 Eikenhaagbeukenbos	0,4	0,4	0,0
H6230 Heischrale graslanden	0,4	0,4	0,0
H6410 Blauwgraslanden	0,4	0,4	0,0
H5130 Jeneverbesstruwelen	0,3	0,3	0,0
Rand Korenburgerveen	0,1	0,1	0,0
Rand Bekendelle	0,1	0,1	0,0

Uit tabel 3 blijkt dat in de aangevraagde situatie ten opzichte van de vergunde situatie op 25 februari 2015 sprake is van een gelijkblijvende stikstofdepositie op de stikstofgevoelige habitattypen. Nu de aangevraagde depositie in vergelijking tot de vergunde depositie ten tijde van de aanwijzing van de Natura 2000-gebieden niet toeneemt, achten wij significant negatieve effecten uitgesloten.

Aangezien voor dit bedrijf niet eerder een vergunning of een vvgb op grond van de Nbw 1998 is verleend, is verlening van de vergunning mogelijk voor zover vereisten op economisch, sociaal en cultureel gebied, alsmede regionale en lokale belangen zich hier niet tegen verzetten. Niet is gebleken dat deze belangen vergunningverlening in de weg staan.

Conclusie

Uit de bij de aanvraag behorende stukken blijkt dat dit bedrijf vóór de plaatsing als Habitatrictlijngebied op de lijst van communautair belang dan wel de aanwijzing in het kader van de Vogelrichtlijn beschikte over een nationale toestemming. De aangevraagde depositie overschrijdt de depositie van deze nationale toestemming niet. Gelet hierop is voor de aangevraagde activiteit geen passende beoordeling vereist. Nu tevens de belangen zoals vermeld in artikel 19 e sub c Nbw 1998 niet aan de orde zijn, kan de vergunning worden verleend.

Zienswijzen

Gedurende de periode van terinzagelegging kunnen belanghebbenden schriftelijk of mondeling zienswijzen over het ontwerpbesluit naar voren brengen. Ingediende zienswijzen worden met het uiteindelijke besluit en de bijbehorende stukken ter inzage gelegd.

Schriftelijke zienswijzen kunnen worden gericht aan Gedeputeerde Staten van Gelderland, Postbus 9090, 6800 GX Arnhem, of aan post@gelderland.nl, onder vermelding van het zaaknummer dat op de eerste bladzijde van het ontwerpbesluit staat vermeld. Voor een mondelinge zienswijze of toelichting over het ontwerpbesluit kan contact worden opgenomen met het Provincieloket (telefoonnummer (026) 359 99 99).

Wij maken u erop attent dat alleen beroep tegen het uiteindelijke besluit kan worden ingediend als de indiener ook een zienswijze heeft ingebracht tegen het ontwerpbesluit en men belanghebbende is.

De periode van terinzagelegging staat vermeld op de kennisgeving welke wordt toegezonden met het ontwerpbesluit en is in te zien via internet: www.gelderland.nl>actueel>bekendmakingen.

Arnhem, 22 juni 2015

bijlagen:

- Bijlage 1: Instandhoudingsdoelstellingen
- Bijlage 2: AAgro-Stacksberekening vergunde situatie 25 februari 2015
- Bijlage 3: AAgro-Stacksberekening aangevraagde situatie

BIJLAGE 1: Instandhoudingsdoelstellingen van de voor deze aanvraag relevante Natura 2000-gebieden

Bekendelle (Habitatrichtlijn)

Aanwijzing en aanmelding

Het gebied Bekendelle is op 20 mei 2003 aangemeld als speciale beschermingszone krachtens de Habitatrichtlijn (92/43/EEG). Op 7 december 2004 heeft de Europese Commissie de communautaire lijst vastgesteld op basis waarvan Nederland het gebied moet aanwijzen.

Het gebied is op 7 mei 2013 aangewezen.

In onderstaande tabel staan de voor NH₃ gevoelige instandhoudingsdoelstellingen voor het Natura 2000-gebied Bekendelle.

Tabel 1 Instandhoudingsdoelstellingen (bron: aanwijzingsbesluit Bekendelle)
 (= behouddoelstelling; > ontwikkeldoelstelling)

Habitattypen	Doelstelling oppervlakte	Doelstelling kwaliteit
H9120 Beuken-eikenbossen met hulst	=	>
H9160 Eiken-haagbeukenbossen	>	>
H91E0C Beekbegeleidende alluviale bossen ¹	=	>

¹Prioritair habitatype

Korenburgerveen (Habitatrichtlijn)

Aanwijzing en aanmelding:

Het gebied Korenburgerveen is op 20 mei 2003 aangemeld als speciale beschermingszone krachtens de Habitatrichtlijn (92/43/EEG). Op 7 december 2004 heeft de Europese Commissie de communautaire lijst vastgesteld op basis waarvan Nederland het gebied moet aanwijzen.

Het gebied is op 7 mei 2013 aangewezen en op 12 december 2014 gewijzigd.

In onderstaande tabel staan de voor NH₃ gevoelige instandhoudingsdoelstellingen voor het Natura 2000-gebied Korenburgerveen.

Tabel 1 Instandhoudingsdoelen (bron: aanwijzingsbesluit Korenburgerveen)
 (=behouddoelstelling; > ontwikkeldoelstelling; =(<) behouddoelstelling maar achteruitgang toegestaan ten gunste van specifieke ontwikkeldoelstelling)

Habitattypen	Doelstelling oppervlakte	Doelstelling kwaliteit
H3130 Zwakgebufferde vennen	=	=
H6230 Heischrale graslanden ¹	=	=
H6410 Blauwgraslanden	>	>
H7110 Actief hoogveen ¹	>	>
H7120 Herstellende hoogvenen	=(<)	>
H7140A Overgangs- en trilvenen	=	=
H7210 Galigaanmoerassen ¹	=	=
H91D0 Hoogveenbossen ¹	=	>
H91E0C Beekbegeleidende alluviale bossen ¹	=	>

¹Prioritair habitatype

Willinks Weust (Habitatrichtlijn)

Aanwijzing en aanmelding

Op 20 mei 2003 is het gebied in zijn geheel aangemeld als speciale beschermingszone krachtens de Habitatrichtlijn (92/43/EEG). Op 7 december 2004 heeft de Europese Commissie de communautaire lijst vastgesteld op basis waarvan Nederland het gebied moet aanwijzen.

Het gebied is op 7 mei 2013 aangewezen. De aanwijzing als staatsnatuurmonument is hiermee van rechtswege komen te vervallen.

In onderstaande tabel staan de voor NH₃ gevoelige instandhoudingsdoelstellingen voor het Natura 2000-gebied Willinks Weust.

Tabel 1 Instandhoudingsdoelstellingen (bron: aanwijzingsbesluit Willinks Weust)
(= behouddoelstelling; > ontwikkeldoelstelling)

Habitattypen	<i>Doelstelling oppervlakte</i>	<i>Doelstelling kwaliteit</i>
H5130 Jeneverbesstruwelen	=	>
H6230 Heischrale graslanden ¹	>	>
H6410 Blauwgraslanden	>	=
H9120 Beuken-eikenbossen met hulst	=	=
H9160A Eiken-haagbeukenbossen	=	>

¹Prioritair habitatype

BIJLAGE 2: AAgro-Stacksberekening vergunde situatie 25 februari 2015

Naam van de berekening: Duenk vergunde situatie
 Gemaakt op: 29-05-2015 15:45:37
 Zwaartepunt X: 251,200 Y: 446,800
 Cluster naam: Duenk Vredenseweg 182 te Winterswijk Huppel
 Berekende ruwheid: 0,20 m

Emissie Punten:

Volgnr.	BronID	X-coord.	Y-coord.	Hoogte	Gem.geb. hoogte	Diam.	Uittr. snelheid	Emissie
1	Stal E	251 210	446 807	2,0	3,0	0,5	0,40	9
2	Stal C	251 216	446 826	3,0	3,0	0,5	4,00	35
3	Stal B	251 261	446 824	2,0	4,0	0,5	0,40	589
4	Stal A	251 226	446 840	2,0	3,0	0,5	0,40	105

Gevoelige locaties:

Volgnummer	Naam	X coördinaat	Y coördinaat	Depositie
1	Bekendelle	245 668	440 643	0,12
2	Korenburgerveen	243 438	445 627	0,11
3	H9160 Eikenhaagbeukenbos	251 359	442 991	0,36
4	H6230 Heischrale graslanden	251 352	442 969	0,36
5	H6410 Blauwgraslanden	251 343	442 898	0,35
6	H5130 Jeneverbesstruwelen	251 433	442 876	0,34

Details van Emissie Punt: Stal E (406)

Volgnr.	Code	Type	Aantal	Emissie	Totaal
1	E2.100	Legkippen	30	0.315	9.45

Details van Emissie Punt: Stal C (407)

Volgnr.	Code	Type	Aantal	Emissie	Totaal
1	A3	Vrouwelijk jongvee < 2 jaar	9	3.9	35.1

Details van Emissie Punt: Stal B (408)

Volgnr.	Code	Type	Aantal	Emissie	Totaal
1	A1.100.1	Melk- en kalfkoeien > 2 jaar	62	9.5	589

Details van Emissie Punt: Stal A (409)

Volgnr.	Code	Type	Aantal	Emissie	Totaal
1	A3	Vrouwelijk jongvee < 2 jaar	27	3.9	105.3

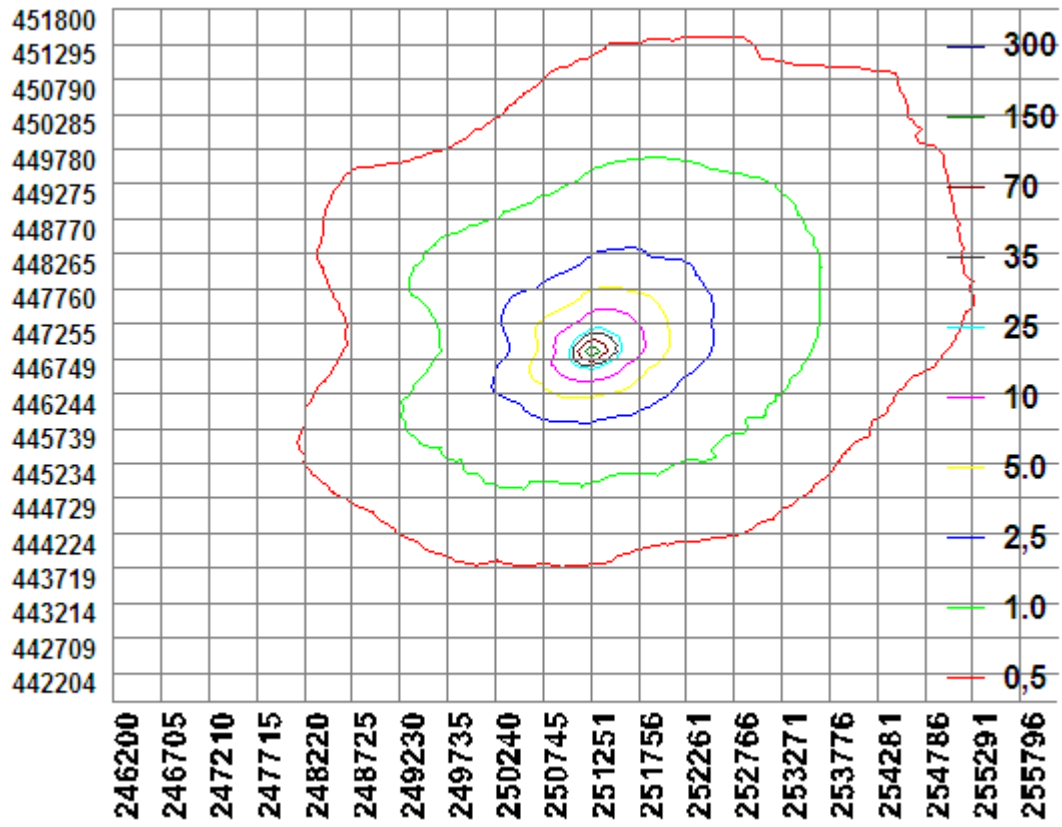

BIJLAGE 3: AAgro-Stacksberekening aangevraagde situatie

Naam van de berekening: Duenk aangevraagde situatie

Gemaakt op: 29-05-2015 16:09:55

Zwaartepunt X: 251,200 Y: 446,800

Cluster naam: Duenk Vredenseweg 182 te Winterswijk-Huppel

Berekende ruwheid: 0,20 m

Emissie Punten:

Volgnr.	BronID	X-coord.	Y-coord.	Hoogte	Gem.geb. hoogte	Diam.	Uittr. snelheid	Emissie
1	Stal E	251 210	446 807	2,0	3,0	0,5	0,40	0
2	Stal C	251 216	446 826	3,0	3,0	0,5	4,00	35
3	Stal B	251 261	446 824	2,0	4,0	0,5	0,40	599
4	Stal A	251 226	446 840	2,0	3,0	0,5	0,40	105

Gevoelige locaties:

Volgnummer	Naam	X coördinaat	Y coördinaat	Depositie
1	Bekendelle	245 668	440 643	0,12
2	Korenburgerveen	243 438	445 627	0,11
3	H9160 Eikenhaagbeuken bossen	251 359	442 991	0,36
4	H6230 Heischrale graslanden	251 352	442 969	0,36
5	H6410 Blauwgraslanden	251 343	442 898	0,35
6	H5130 Jeneverbesstruwelen	251 433	442 876	0,34

Details van Emissie Punt: Stal E (406)

Volgnr.	Code	Type	Aantal	Emissie	Totaal
1	E2.100	Legkippen	0	0.315	0

Details van Emissie Punt: Stal C (407)

Volgnr.	Code	Type	Aantal	Emissie	Totaal
1	A3	Vrouwelijk jongvee < 2 jaar	9	3.9	35.1

Details van Emissie Punt: Stal B (408)

Volgnr.	Code	Type	Aantal	Emissie	Totaal
1	A1.100.1	Melk- en kalfkoeien > 2 jaar	63	9.5	598.5

Details van Emissie Punt: Stal A (409)

Volgnr.	Code	Type	Aantal	Emissie	Totaal
1	A3	Vrouwelijk jongvee < 2 jaar	27	3.9	105.3

