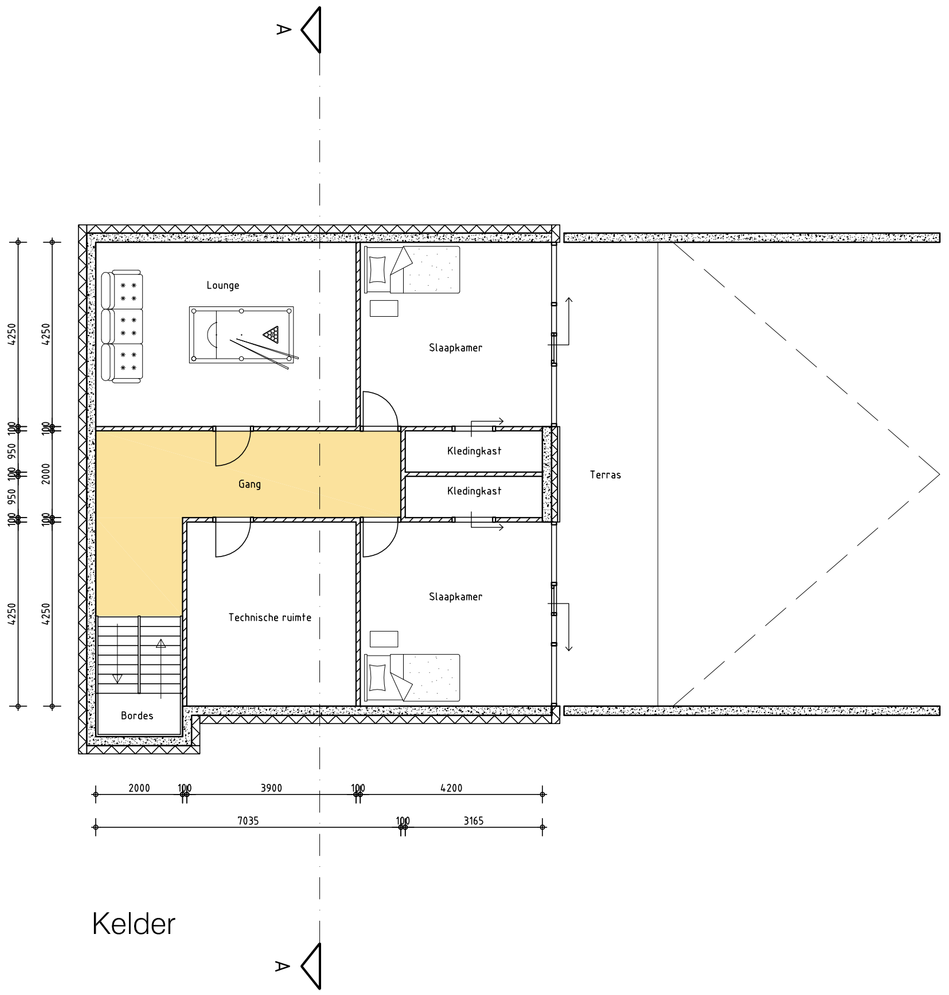

Kelder

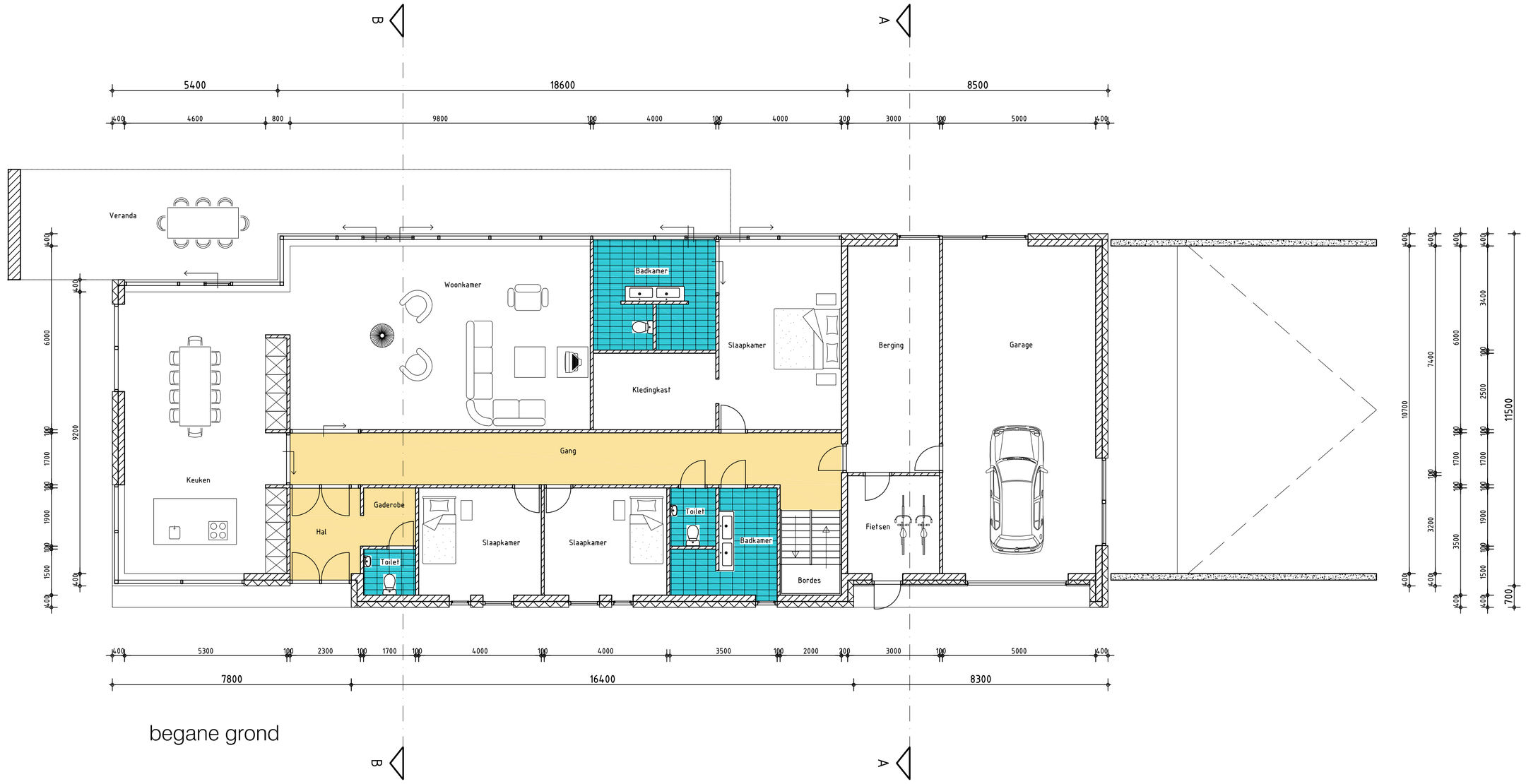

begane grond

plan : Bouw woonhuis te Vierakker

opdrachtg : Fam. P. van Disseldorp, Ien Dalessingel 297, 7207 LG Zutphen

onderwerp : voorlopig ontwerp, plattegronden

schaal : 1:100	d.d. 03/03/2015	a. 17/03/2015	b. 27/03/2015	bladnr.
formaat : A1	get. .RSM	c. .	d. .	1452V001
status :	gec. . versie :	e. .	f. .	

architektengroep gelderland bv
hummeloseweg 16 7021 ae zelhem
postbus 231 7020 ac zelhem
tel. (0314) 62 43 48 fax. (0314) 62 13 51
info@architektengroepgelderland.nl

architektengroep gelderland

Pw1452V001\Vierakker\1452V001\1452V001.dwg