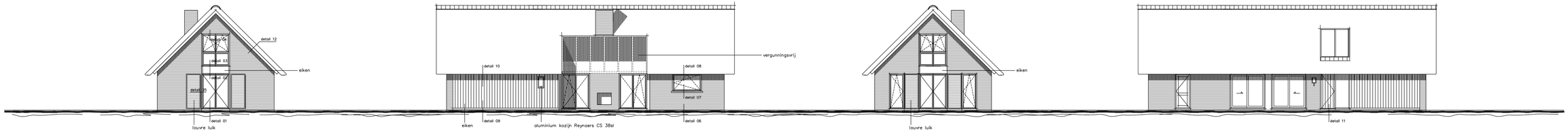

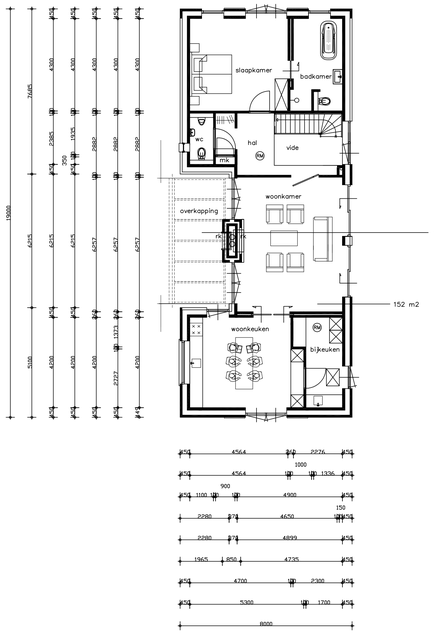

BEGANE GROND

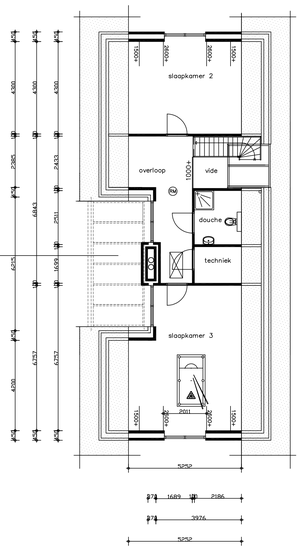

VERDIEPING

SFEERIMPRESSIE

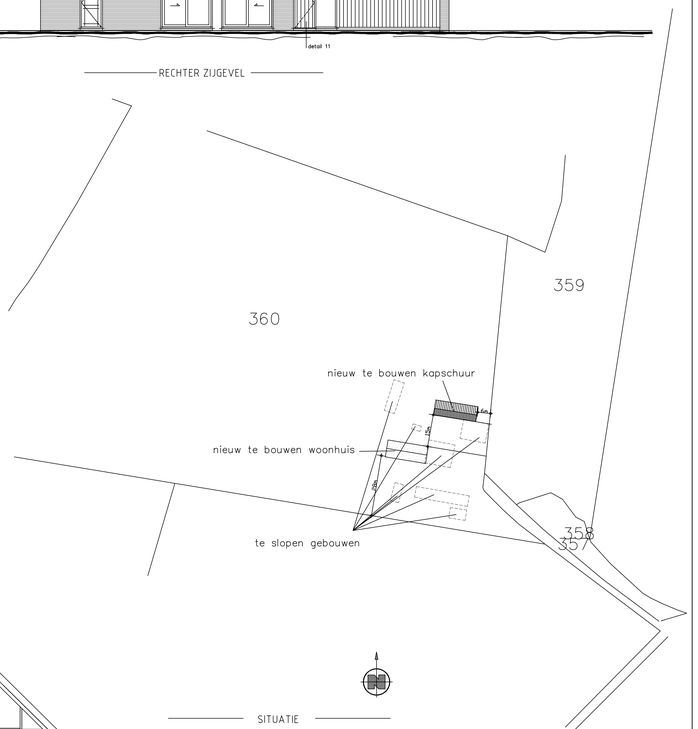

SITUATIE

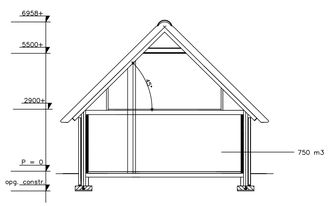

DOORSNEDE

(RM) vluchtroute overloop/ hal uitvoeren met niet ionisserende rookmelders aangesloten op 220 volt (rookmelders onderling koppelen)

RENVOOI BOUWBESLUIT:

- Het bouwen dient te geschieden overeenkomstig de eisen van het bouwbesluit.
- Ventilatie volgens NEN 1087 en NPR 1088 en art. 3.29 BB.
- De gehele woning uit te voeren in HR ++ glas
- Warmte-isolatiewaarde uitwendige scheidings-constructies:
  - Vloer Rc≥ 3.5 m2 K/W
  - Gevel Rc≥ 4.5 m2 K/W
  - Dak Rc≥ 6.0 m2 K/W
- Geluidwering uitwendige scheidingsconstructie (buitenwanden en dak; grenzend aan een verblijfsgebied) min. 20 dB(A), volgens art. 3.2 BB.
- Trappen conform art. 2.33 BB.; traphek 1000 mm + stoer (overeenkomstig art. 2.18 BB, spijlen h.o.h. minder dan 100 mm. vlgs art. 2.19 BB
- t.p.v. de hal en de overloop dient een niet ionisserende rookmelder (◉) welke is aangesloten op een voorziening voor elektriciteit en voldoet aan de eisen volgens NEN 2555 geplaatst te worden
- Alle installaties uitvoeren conform aanvraagtekende berekeningen en tekening(en).
- Aansluitmogelijheden t.b.v. gas, water, elektra, P.T.T en CAI in de meterkast volgens art. 4.65 BB.
- Aansluitpunten gas (kooktoestel, C.V. HR combiketel) conform voorschriften NEN 2078 en 2.68 en 2.70 BB.
- Aansluitpunten elektra conform NEN 1010, voorschriften VEEN en art. 7 BB.
- Aansluitpunten (warm en koud) water conform voorschriften VEWIN en art. 3.127 t/m 3.130 BB.
- In de toiletruimte vloer- en wandtegels tot 1500 mm toepassen. In de badruimte vloer- en wandtegels tot 1800 mm toepassen (t.p.v. douche en/of bad tot 2100 mm over een lengte van 3000 mm).
- een toegang van een woning, een verblijfsgebied een toilet-, badruimte,- en bergruimte dienen een minimale vrije breedte van 0.80 m en 2.00 m hoogte (art.4.12 BB.)
- De isolatie-mater voor lucht- en contactgeluid tussen in een woning gelegen verblijfsruimten volgens artikel 3.175 lid 1en 2 Bouwbesluit
- luchtdoorlatendheid (art.5.2 BB), infiltratie volgens EPW berekening qv=0.98dm3/s per m2
- alle binnendeuren opdek afmeting 880 x 2315 mm m.u.v. (meter)kastdeur
- uiterste grenstoestand van bouwconstructie niet overschrijden ten gevolge van bijzondere belastingcombinaties
  - bij brand (NEN6702) gedurende 30 minuten (art. 2.9 BB)
  - bezwijken bouwconstructie = ontruiboor worden rookvrije vluchtroute (art.2.10 BB)
- materialen bij trapgaten en -openingen (art. 2.17 BB)
- materialen bij stoepjesplatte ontgrendboor vlgs. NEN 6069,6081 (art. 2.82 BB)
- materialen bij schachtkoker of kanaal ondrandboor (art. 2.83 BB)
- rookschuver is brandwetig vlgs. NEN 6062, 6064 (art. 2.84 BB)
- dak is niet brandgevaarlijk vlgs. NEN 6063 (art. 2.85 BB)
- besloten ruimtes voldoen aan brandwortjoontlingsklasse en rookproduktie van BRVR (art. 2.104 BB)
- constructies voldoen aan MBDBO van 30 minuten (art. 2.106 BB)
- deuren, ramen en deuren voldoen aan inbraakwerendheid die voldoet aan klasse 2 NEN 5087,5096 (art. 2.215 BB)
- bescherming tegen geluid van installatie dient te voldoen aan artikel 3.9 lid 1 en 2

Kadastrale gemeente: Vorden
Bouwplaats: Wichmond
Straatnaam: Polweg
Nr.: 7
Sectie: S
Nr: 360
Schaal: 1:1000

MATERIAALSTAAT:

Gevel:	gevelsteen grijs/ antraciet	
Trasraam:	idem	
Gevelbekleding:	Eiken blank	
Dakbedekking:	riet	
Raamdorpelstenen:	beton	
Kozijnen:	Eiken blank	aluminium RAL 9005
Ramen:	Eiken blank	aluminium RAL 9005
Voordeur:	Eiken blank	

Robert Morsink
BOUWPLAN
Beckumerschoolweg 26
7554 PZ Hengelo (Ov.)
www.robertmorsink.nl
T 074-36 76 600
F 074-36 76 472
info@robertmorsink.nl
BOUWKUNDIG ONTWERP- EN ADVIESBUREAU

WERK: nieuwbouw woonhuis
aan de Polweg 7, 7234 ST te Wichmond
ONDERWERP: bestektekening
OPDRACHTGEVER: Dhr. J.G.M. Lucassen
Henry Dunantlaan 54
7548 AD Enschede
Tel. 06-12170607
DATUM: 02.09.14, 25.09.14, 03.12.14, 15.12.14, 19.12.14
DATUM: 28.04.15

schaal:	blad:	formaat:	werknummer:
1:100	01a	A1L	RM 01425