

# AANVRAAG VERGUNNING NATUURBESCHERMINGSWET



## AANVRAGER

VOF Melkveebedrijf van den Berg  
Pipeluurseweg 3  
7225 ND Olburgen

## LOCATIE

Pipeluurseweg 3  
7225 ND Olburgen

## DATUM

december 2014  
(deze vervangt de versie van Mei 2014)

## ADVISEUR

Dhr. A.H.T. Hooch Antink

# AANVRAAGFORMULIER AGRARISCHE BEDRIJVEN

## Vergunning ex artikel 16 en 19d Natuurbeschermingswet 1998

### Natura 2000-gebieden en Beschermd Natuurmonumenten

#### **Algemene aanwijzingen:**

- Gedeputeerde Staten van Gelderland moeten aan de hand van dit aanvraagformulier en bijgevoegde informatie beslissen of u de gevraagde vergunning kunt krijgen. Het is daarom erg belangrijk dat u het formulier juist en volledig invult en dat u de juiste bijlagen erbij doet. Alleen volledig ingevulde formulieren worden in behandeling genomen.
- Dit aanvraagformulier moet **met bijlagen in 4-voud** worden ingediend bij:  
Het College van Gedeputeerde Staten van Gelderland  
Afdeling Vergunningverlening, team WON  
Postbus 9090  
6800 GX Arnhem
- Voor Natura 2000-gebieden buiten de provincie Gelderland dient u bij de betreffende provincie separaat een aanvraag in te dienen.

Informatie over de Natuurbeschermingswet 1998 en de Natura 2000-gebieden kunt u vinden op de website van de provincie Gelderland ([www.gelderland.nl](http://www.gelderland.nl) > Landelijk gebied > Natuur > Regelgeving > Natuurbeschermingswet (Natura 2000)) en van het Ministerie van EL&I ([www.rijksoverheid.nl](http://www.rijksoverheid.nl)).

## 1 AANVRAGER

### 1.1 Gegevens aanvrager

Naam: V.o.f. Melkveebedrijf van den Berg

Adres: Pipeluurseweg 3

Postcode en Plaats: 7225 ND Olburgen

Telefoon: 0575-451694

Mobiele telefoon:

E-mail: melkveebedrijf\_vandenberglive.nl

### 1.2 Gegevens contactpersoon/adviseur (indien anders dan aanvrager)

Naam: Dhr. A.H.T. Hooch Antink

Adres: Sluisstraat 24

Postcode en Plaats: 7491 GA Delden

Telefoon: 0573 - 288806

Mobiele telefoon: 06-22256229

E-mail: sander.hoochantink@forfarmers.eu



### 3 OMSCHRIJVING RELEVANTE SITUATIES

#### 3.1 Waarvoor wordt een vergunning aangevraagd?

Maximaal 1 optie aankruisen.

##### AANVRAAG OP BASIS VAN BESTAANDE RECHTEN

**WEL** eerder een Natuurbeschermingswetvergunning voor de locatie, dan:

Verandering van de veebezetting en/of staltype in de nabijheid\* van een Natura 2000-gebied waarbij er geen toename is van de depositie ten opzichte van een eerder verleende Natuurbeschermingswetvergunning of Verklaring van geen bedenkingen.

##### Vereiste bijlagen:

- Kopie van eerder verleende Natuurbeschermingswetvergunning/Omgevingsvergunning met verklaring van geen bedenkingen. (Eventueel kan volstaan worden met de vermelding van het zaaknummer.)
- Vigerende vergunning Wet milieubeheer (alleen besluit) /melding Besluit landbouw milieubeheer met bijbehorende milieutekening op het moment van deze aanvraag.
- Een milieutekening van de aangevraagde situatie van het bedrijf waarop de emissiepunten van het bedrijf zijn aangegeven (stallen, ventilatiepunten, locatie mestopslag, enz.).
- Bij luchtwater ook een dimensioneringsplan bijvoegen.

##### Maak een keuze uit de volgende bijlage:

- AAgro-Stacksberekeningen bijgevoegd:
  - Ja
  - Nee, u dient de volgende tabellen in te vullen

**NIET** eerder een Natuurbeschermingswetvergunning voor de locatie, dan:

Verandering van de veebezetting en/of staltype in de nabijheid\* van een Vogel- en/of Habitatrichtlijngebied, waarbij er geen toename is van de depositie ten opzichte van de vergunde situatie op 24 maart 2000 respectievelijk 7 december 2004. Een overzicht van alle Vogel- en habitatrichtlijngebieden zit in de bijlage.

##### Vereiste bijlagen:

###### Voor alle Habitatrichtlijngebieden:

- Vigerende vergunning Wet milieubeheer/melding Besluit landbouw milieubeheer op 7 december 2004 met bijbehorende milieutekening.

###### Voor alle Vogelrichtlijngebieden:

- Vigerende vergunning Wet milieubeheer/melding Besluit landbouw milieubeheer op 24 maart 2000 met bijbehorende milieutekening op het moment van deze aanvraag.

###### Voor alle gebieden geldt:

- Vigerende vergunning Wet milieubeheer/melding Besluit landbouw milieubeheer met bijbehorende milieutekening op het moment van deze aanvraag.
- Een milieutekening aangevraagde situatie van het bedrijf waarop de emissiepunten van het bedrijf zijn aangegeven (stallen, ventilatiepunten, locatie mestopslag, enz.).
- Bij luchtwater ook een dimensioneringsplan bijvoegen.

##### Maak een keuze uit de volgende bijlage:

- AAgro-Stacksberekeningen bijgevoegd:
  - Ja
  - Nee, u dient de volgende tabellen in te vullen

\* In de nabijheid: U dient in ieder geval alle Natura 2000-gebieden binnen een straal van 10 kilometer mee te nemen.

## AANVRAAG OP BASIS VAN STIKSTOFVERORDENING

Aanvraag **onder** de drempelwaarde, dan

Uitbreiding of nieuwvestiging onder de drempelwaarde.

### Vereiste bijlagen:

- Vigerende vergunning Wet milieubeheer/melding Besluit landbouw milieubeheer met bijbehorende milieutekening op het moment van deze aanvraag.
- Een milieutekening van de aangevraagde situatie voor het bedrijf waarop de emissiepunten van het bedrijf zijn aangegeven (stallen, ventilatiepunten, doorsnede stallen en luchtwassers, enz.).
- Bij luchtwasser ook een dimensioneringsplan bijvoegen.

### Maak een keuze uit de volgende bijlage:

- AAgro-Stacksberekeningen bijgevoegd:
    - Ja
    - Nee, u dient de volgende tabellen in te vullen
- 

Aanvraag **boven** de drempelwaarde, verzoek om saldering.

Wijziging bedrijfssituatie of nieuwvestiging boven de drempelwaarde, **VERZOEK OM SALDERING.**

De aanvraag betreft een nieuwvestiging?  Wel

Niet

### Vereiste bijlagen:

- Vigerende vergunning Wet milieubeheer/melding Besluit landbouw milieubeheer met bijbehorende milieutekening op het moment van deze aanvraag (niet bij nieuwvestiging).
- Vigerende vergunning Wet milieubeheer/melding Besluit landbouw milieubeheer op 24 maart 2000 (voor Vogelrichtlijngebieden) met bijbehorende milieutekening (niet bij nieuwvestiging).
- Vigerende vergunning Wet milieubeheer/melding Besluit landbouw milieubeheer op 7 december 2004 (voor gebieden die **alleen** zijn aangemeld onder de Habitatrichtlijn) met bijbehorende milieutekening (niet bij nieuwvestiging).
- Vigerende vergunning Wet milieubeheer/melding Besluit landbouw milieubeheer op 1 februari 2009 met bijbehorende milieutekening (niet bij nieuwvestiging).
- Een milieutekening van de aangevraagde situatie voor het bedrijf waarop de emissiepunten van het bedrijf zijn aangegeven (stallen, ventilatiepunten, locatie mestopslag, enz.).
- Bij luchtwasser ook een dimensioneringsplan bijvoegen.

### Maak een keuze uit de volgende bijlage:

- AAgro-Stacksberekeningen bijgevoegd:
  - Ja
  - Nee, u dient de volgende tabellen in te vullen

- Aanvraag voor bedrijven welke een WM-vergunning hebben gekregen in de periode 24 maart 2000 - 1 februari 2009

Verandering van de veebezetting en/of staltype in de nabijheid van een Habitatrichtlijn- en/of Vogelrichtlijn-gebied waarbij er geen toename is van de depositie ten opzichte van de in de periode tussen 24 maart 2000 en 1 februari 2009 verleende milieuvergunning op basis van de door Arcadis opgestelde **PASSENDE BEOORDELING**.

**Vereiste bijlagen:**

- Vigerende vergunning Wet milieubeheer/melding Besluit landbouw milieubeheer op 1 februari 2009 met bijbehorende milieutekening.
- Vigerende vergunning Wet milieubeheer/melding Besluit landbouw milieubeheer op 24 maart 2000 (voor Vogelrichtlijngebieden) met bijbehorende milieutekening.
- Vigerende vergunning Wet milieubeheer/melding Besluit landbouw milieubeheer op 7 december 2004 (voor gebieden die alleen zijn aangemeld onder de Habitatrichtlijn) met bijbehorende milieutekening.
- Vigerende vergunning Wet milieubeheer/melding Besluit landbouw milieubeheer met bijbehorende milieutekening op het moment van deze aanvraag.
- Een milieutekening van de aangevraagde situatie voor het bedrijf waarop de emissiepunten van het bedrijf zijn aangegeven (stallen, ventilatiepunten, locatie mestopslag, enz.).
- Bij luchtwasser ook een dimensioneringsplan bijvoegen.

**Maak een keuze uit de volgende bijlage:**

- AAgro-Stacksberekeningen bijgevoegd:
  - Ja
  - Nee, u dient de volgende tabellen in te vullen

#### 4 VOORWAARDEN EN VERPLICHTINGEN BIJ DE AANVRAAG OP GROND VAN DE NATUURBESCHERMINGSWET 1998

De aanvrager verklaart dat:

- 1 Hij/zij de wijzigingen in de omstandigheden die van belang zijn bij de beoordeling van de vergunningaanvraag, zo spoedig mogelijk doorgeeft aan de provincie Gelderland onder vermelding van het nummer waaronder de aanvraag in behandeling is.
- 2 Hij/zij alle gewenste inlichtingen met betrekking tot de voor de beoordeling en controle benodigde gegevens direct en naar waarheid zal verstrekken aan de met behandeling en controle van de aanvraag en vergunning belaste medewerkers.
- 3 Alle gegevens naar waarheid zijn verstrekt.

Datum: 05-05-2014

Naam ondertekenaar: J. van den Berg

Functie/hoedanigheid ondertekenaar: vennoot

Handtekening:



**BIJLAGE**

Terug

Natura 2000-gebied	Habitat- en/of Vogelrichtlijngebied	Datum aanwijzing c.q. aanmelding	Drempelwaarde
Akemheen	VR	24 maart 2000	niet gevoelig voor NH <sub>3</sub>
Veluwerandmeren	VR / HR	24 maart 2000	niet gevoelig voor NH <sub>3</sub>
Veluwe	VR / HR	24 maart 2000	0,5%
Binnenveld	HR	7 december 2004	0,5%
Landgoederen Brummen	HR	7 december 2004	0,5%
Lingedijk & Diefdijk	HR	7 december 2004	0,5%
Loevestein, Pompveld & Kornsche Boezem	HR	7 december 2004	1%
Uiterwaarden Waal	VR / HR	24 maart 2000	1%
Uiterwaarden Neder-Rijn	VR / HR	24 maart 2000	1%
Uiterwaarden IJssel	VR / HR	24 maart 2000	1%
Gelderse Poort	VR / HR	24 maart 2000	1%
De Bruuk	HR	7 december 2004	0,5%
Sint Jansberg	HR	7 december 2004	0,5%
Stelkampsveld	HR	7 december 2004	0,5%
Teeselinkven	HR	7 december 2004	0,5%
Bekendelle	HR	7 december 2004	0,5%
Korenburgerveen	HR	7 december 2004	0,5%
Wooldse Veen	HR	7 december 2004	0,5%
Willinks Weust	HR	7 december 2004	0,5%

Beschermde Natuurmonumenten buiten Natura 2000-gebied	NH <sub>3</sub> -gevoelig	Meest NH <sub>3</sub> -gevoelig habitattype	Kritische depositiewaarde Mol/ha/jaar	Datum aanwijzing
Bronnenbos Refter	Nee	n.v.t.	n.v.t.	16 augustus 1984
Buitenplaats Vosbergen	Nee	n.v.t.	n.v.t.	16 december 1985
De Zumpe	Ja	H91E0C Beekbegeleidende	1680	2 februari 1989
Terreinen Boswachterij Groesbeek	Ja	H4010A Vochtige Heide	1300	10 november 1977
Wildeborch/Bosket	Ja	H9120 Beuken-/ eikenbossen met hulst	1400	4 juli 1979

Beschermde Natuurmonumenten alleen meenemen in de aanvraag wanneer ze liggen binnen een straal van 3 km.



## Projectomschrijving

VOF Melkveebedrijf van den Berg heeft een melkrundveehouderij aan de Pipeluurseweg 3 in Olburgen gemeente Bronckhorst. Op 19 november 2012 is er door de provincie Gelderland een NB-wet vergunning verleend voor het bedrijf voor het houden van 300 melkkoeien en 200 stuks vrouwelijk jongvee.

De VOF wil het bedrijf aan de Pipeluurseweg 3 uitbreiden/ intern een aantal wijzigingen doorvoeren. Om deze uitbreiding depositie neutraal te kunnen uitvoeren worden er op 2 nevenvestigingen van het bedrijf, aan de Prinsenmaatweg 16s en aan de Rhabergseweg 17 beiden te Rha, rechten ingetrokken t.b.v. de uitbreiding aan de Pipeluurseweg 3. Tevens wordt het stal systeem voor het rundvee nu gewijzigd in permanent opstallen.

Het bedrijf vraagt de NB wet vergunning aan voor de hierboven beschreven wijzigingen waarbij er geen toename is van de depositie op de gevoelige habitattypen door het verplaatsen van rechten. Het meest nabij gelegen Natura 2000-gebied betreft de Uiterwaarden IJssel.

Hieronder de weergave van de vergunde situatie (19-11-2012):

					TOTAAL	3630
nr stal	RAV code	omschrijving GL	diersoort	# dieren	kg NH3 / dier	totaal NH3
1	a 1.100.1	overige huisvestingssystemen beweiden	Melkkoeien	157	9,5	1491,5
1	a 3	vrouwelijk jongvee tot 2 jaar	Jongvee	119	3,9	464,1
2	a 1.100.1	overige huisvestingssystemen beweiden	Melkkoeien	143	9,5	1358,5
2	a 3	vrouwelijk jongvee tot 2 jaar	Jongvee	15	3,9	58,5
3	a 3	vrouwelijk jongvee tot 2 jaar	Jongvee	66	3,9	257,4

Hieronder volgt de weergave van de dieraantallen waar de NB-wet vergunning voor wordt aanvraagt.

					TOTAAL	4089,5	
nr stal	RAV code	GL nr	omschrijving GL	diersoort	# dieren	kg NH3 / dier	totaal NH3
1	a 1.100.2	0	overige huisvestingssystemen permanent	Melkkoeien	275	11	3025
2	a 3	0	vrouwelijk jongvee tot 2 jaar	Jongvee	120	3,9	468
2	a 1.100.2	0	overige huisvestingssystemen permanent	Melkkoeien	25	11	275
2	a 7	0	diercategorie fokstieren en overig rundvee ouder dan 2 jaar	fokstieren en overig rundvee	1	9,5	9,5
3	a 3	0	vrouwelijk jongvee tot 2 jaar	Jongvee	80	3,9	312

In de tabel hieronder wordt in beeld gebracht hoe de depositie ontwikkeling is op de verschillende habitattypen in de Natura 2000 gebieden.

Naam	X coördinaat	Y coördinaat	Depositie 3 locaties	Depositie aanvraag	Verschil
Uiterwaarden IJssel					
H91EOB Vochtige alluviale bossen (essen- iepenbossen)	203 422	447 745	1,61	1,61	0
H6120 Stroomdalgraslanden	196 969	443 487	0,39	0,39	0
H6510A Glanshaver- en vossenstaartheooilanden (glansh)	196 981	443 479	0,39	0,39	0
H3270 Slikkige rivieroever	194 000	439 800	0,22	0,21	-0,01
H6510A Glanshaver- en vossenstaartheooilanden (glansha	200 540	436 065	0,23	0,22	-0,01
H91EOA Vochtige alluviale bossen (zachthoutoibossen)	201 461	436 010	0,22	0,22	0
H3150 Meren met krabbenscheer en fonteinkruiden	201 724	436 003	0,23	0,22	-0,01
H91EOA Vochtige alluviale bossen (zachthoutoibossen)	206 789	453 074	7,71	6,25	-1,46
H91EOB Vochtige alluviale bossen (essen- iepenbossen)	206 235	452 696	7,41	6,03	-1,38
H3150 Meren met krabbenscheer en fonteinkruiden	206 130	452 793	7,49	6,19	-1,3
H6430C Ruigten en zomen (droge bosranden)	206 350	453 076	5,96	5,02	-0,94
H6120 Stroomdalgraslanden	211 134	456 753	1,54	1,45	-0,09
H91FO Droge hardhoutoibossen	211 254	456 906	1,49	1,4	-0,09
H6510B Glanshaver- en vossenstaartheooilanden (vossens	211 334	457 156	1,41	1,32	-0,09
H3270 Slikkige rivieroever	210 494	458 474	1,09	1,02	-0,07
Veluwe					
H9120 Beuken- eikenbossen met hulst	203 289	450 801	1,71	1,61	-0,1
H9120 Beuken- eikenbossen met hulst	203 211	453 052	1,9	1,88	-0,02
H9190 Oude eikenbossen	202 439	453 200	1,68	1,68	0
H9190 Oude eikenbossen	199 742	451 356	0,59	0,57	-0,02
H4030 Droge heiden	199 429	448 924	0,65	0,62	-0,03
H4030 Droge heiden	199 307	451 711	0,54	0,53	-0,01
H2310 Stuifzandheiden met struikhei	199 245	451 648	0,54	0,52	-0,02
H2310 Stuifzandheiden met struikhei	198 182	449 751	0,48	0,46	-0,02
H2330 Zandverstuivingen	196 796	449 361	0,39	0,38	-0,01
H2330 Zandverstuivingen	197 839	454 942	0,49	0,49	0
H3130 Zwakgebufferde vennen	198 162	451 485	0,44	0,43	-0,01
H2310 Stuifzandheiden met struikhei	200 684	454 864	0,84	0,81	-0,03
Landgoederen Brummen					
H91EOC Vochtige alluviale bossen (beekbegeleidende bo	204 456	456 566	1,11	1,05	-0,06
H9120 Beuken- eikenbossen met hulst	204 856	457 513	0,99	0,93	-0,06
H6410 Blauwgraslanden	205 133	457 587	1,01	0,96	-0,05
H7150 Pioniervegetaties met snavelbiezen	206 997	459 613	0,93	0,88	-0,05

De deposities van de aangevraagde situatie neemt op alle habitattypen af of blijft gelijk. De NB vergunning kan verleend worden.

**Overzicht ligging van de gebouwen**



**Overzicht ligging van het bedrijf t.o.v. de Natura 2000 gebieden**

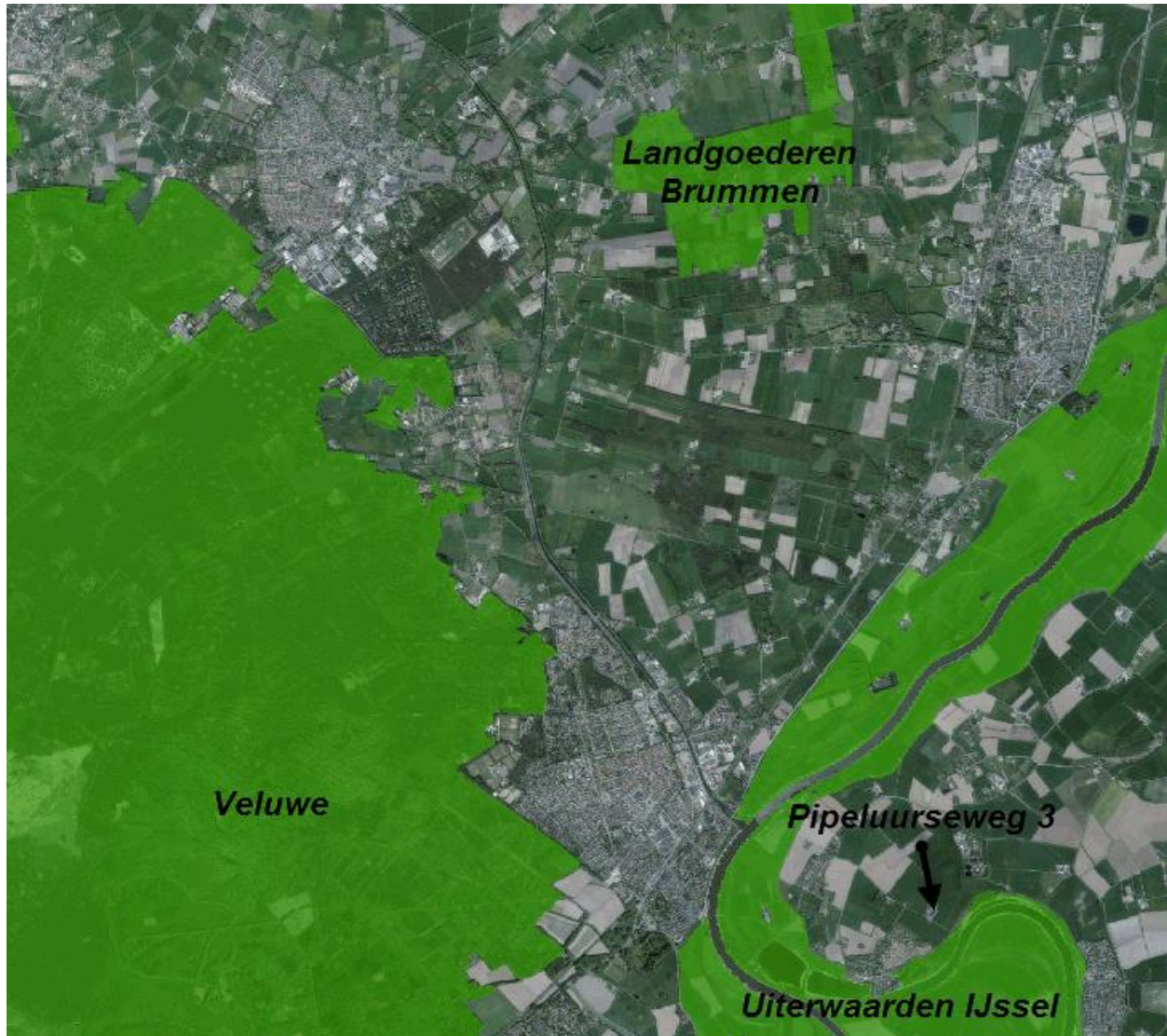



## A Agro-stacks vergund huidige 3 locaties

(Besluit 19 november 2012 pipelourseweg 3)

(Besluit 9 september 2013 Rhabergseweg 17)

(Besluit 3 september 2013 Prinsenmaatweg 16s)

Gemaakt op: 13-12-2014 22:30:41

Zwaartepunt X: 206,800 Y: 451,400

Berekende ruwheid: 0,26 m

### Emissie Punten:

Volgnr.	BronID	X-coord.	Y-coord.	Hoogte	Gem.geb. hoogte	Diam.	Uittr. snelheid	Emissie
1	Pip3_stal 1	206 703	450 644	1,5	1,5	0,5	0,40	1 956
2	Pip3_stal 2	206 671	450 661	1,5	1,5	0,5	0,40	1 417
3	Pip3_stal 3	206 689	450 707	1,5	1,5	0,5	0,40	257
4	Rhab17_stal 4	206 966	451 914	1,5	1,5	0,5	0,40	220
5	Rhab17_stal 5	206 949	451 923	1,5	1,5	0,5	0,40	32
6	Rhab17_stal 6	206 944	451 912	1,5	1,5	0,5	0,40	10
7	Prins16S_stal 7	206 888	451 741	1,5	1,5	0,5	0,40	226
8	Prins16S_stal 8	206 905	451 743	1,5	1,5	0,5	0,40	106

### Gevoelige locaties:

Volgnummer	Naam	X coördinaat	Y coördinaat	Depositie
	Uiterwaarden IJssel			
1	H91EOB Vochtige alluviale bossen (essen- iepenbossen)	203 422	447 745	1,61
2	H6120 Stroomdalgraslanden	196 969	443 487	0,39
3	H6510A Glanshaver- en vossenstaarthooilanden (glansh)	196 981	443 479	0,39
4	H3270 Slikkige rivieroever	194 000	439 800	0,22
5	H6510A Glanshaver- en vossenstaarthooilanden (glansha)	200 540	436 065	0,23
6	H91EOA Vochtige alluviale bossen (zachthoutoobossen)	201 461	436 010	0,22
7	H3150 Meren met krabbenscheer en fonteinkruiden	201 724	436 003	0,23
8	H91EOA Vochtige alluviale bossen (zachthoutoobossen)	206 789	453 074	7,71
9	H91EOB Vochtige alluviale bossen (essen- iepenbossen)	206 235	452 696	7,41
10	H3150 Meren met krabbenscheer en fonteinkruiden	206 130	452 793	7,49
11	H6430C Ruigten en zomen (droge bosranden)	206 350	453 076	5,96
12	H6120 Stroomdalgraslanden	211 134	456 753	1,54
13	H91FO Droge hardhoutoobossen	211 254	456 906	1,49
14	H6510B Glanshaver- en vossenstaarthooilanden (vossens)	211 334	457 156	1,41
15	H3270 Slikkige rivieroever	210 494	458 474	1,09
	Veluwe			
16	H9120 Beuken- eikenbossen met hulst	203 289	450 801	1,71
17	H9120 Beuken- eikenbossen met hulst	203 211	453 052	1,90
18	H9190 Oude eikenbossen	202 439	453 200	1,68
19	H9190 Oude eikenbossen	199 742	451 356	0,59
20	H4030 Droge heiden	199 429	448 924	0,65
21	H4030 Droge heiden	199 307	451 711	0,54
22	H2310 Stuifzandheiden met struikhei	199 245	451 648	0,54
23	H2310 Stuifzandheiden met struikhei	198 182	449 751	0,48
24	H2330 Zandverstuivingen	196 796	449 361	0,39
25	H2330 Zandverstuivingen	197 839	454 942	0,49
26	H3130 Zwakgebufferde vennen	198 162	451 485	0,44
27	H2310 Stuifzandheiden met struikhei	200 684	454 864	0,84
	Landgoederen Brummen			
28	H91EOC Vochtige alluviale bossen (beekbegeleidende bo	204 456	456 566	1,11

29	H9120	Beuken- eikenbossen met hulst	204 856	457 513	0,99
30	H6410	Blauwgraslanden	205 133	457 587	1,01
31	H7150	Pioniervegetaties met snavelbiezen	206 997	459 613	0,93

#### Details van Emissie Punt: Pip3\_stal 1 (202)

Volgnr.	Code	Type	Aantal	Emissie	Totaal
1	A1.100.1	Melkkoeien	157	9.5	1491.5
2	A3	Vrouwelijk jongvee	119	3.9	464.1

#### Details van Emissie Punt: Pip3\_stal 2 (203)

Volgnr.	Code	Type	Aantal	Emissie	Totaal
1	A1.100.1	Melkkoeien	143	9.5	1358.5
2	A3	Vrouwelijk jongvee	15	3.9	58.5

#### Details van Emissie Punt: Pip3\_stal 3 (204)

Volgnr.	Code	Type	Aantal	Emissie	Totaal
1	A3	Vrouwelijk jongvee	66	3.9	257.4

#### Details van Emissie Punt: Rhab17\_stal 4 (205)

Volgnr.	Code	Type	Aantal	Emissie	Totaal
1	A3	Vrouwelijk jongvee	3	3.9	11.7
2	A4.100	Vleeskalveren 0-8 mnd	6	2.5	15
3	A6	Vleesstieren 8-24 mnd	15	7.2	108
4	A7	Fokstieren	9	9.5	85.5

#### Details van Emissie Punt: Rhab17\_stal 5 (206)

Volgnr.	Code	Type	Aantal	Emissie	Totaal
1	A3	Vrouwelijk jongvee	7	3.9	27.3
2	K2	Paarden in opfok	2	2.1	4.2

#### Details van Emissie Punt: Rhab17\_stal 6 (207)

Volgnr.	Code	Type	Aantal	Emissie	Totaal
1	K1	Volwassen paarden	2	5	10

#### Details van Emissie Punt: Prins16S\_stal 7 (208)

Volgnr.	Code	Type	Aantal	Emissie	Totaal
1	A1.100.1	Melkkoeien	8	9.5	76
2	D3.3.2	Scharrelvarkens	50	3	150

#### Details van Emissie Punt: Prins16S\_stal 8 (209)

Volgnr.	Code	Type	Aantal	Emissie	Totaal
1	A1.100.1	Melkkoeien	7	9.5	66.5
2	A3	Vrouwelijk jongvee	10	3.9	39

## A Agro-stacks aanvraag Pipeluurseweg 3

Gemaakt op: 15-12-2014 1:06:19  
 Zwaartepunt X: 206,800 Y: 451,400  
 Berekende ruwheid: 0,26 m

### Emissie Punten:

Volgnr.	BronID	X-coord.	Y-coord.	Hoogte	Gem.geb. hoogte	Diam.	Uittr. snelheid	Emissie
1	Pip3_stal 1	206 703	450 644	1,5	1,5	0,5	0,40	3 025
2	Pip3_stal 2	206 671	450 661	1,5	1,5	0,5	0,40	753
3	Pip3_stal 3	206 689	450 707	1,5	1,5	0,5	0,40	312

### Gevoelige locaties:

Volgnr.	Naam	X coördinaat	Y coördinaat	Depositie
	Uiterwaarden IJssel			
1	H91EOB Vochtige alluviale bossen (essen- iepenbossen)	203 422	447 745	1,61
2	H6120 Stroomdalgraslanden	196 969	443 487	0,39
3	H6510A Glanshaver- en vossenstaartheuvelen (glansh)	196 981	443 479	0,39
4	H3270 Slikkige rivieroeveren	194 000	439 800	0,21
5	H6510A Glanshaver- en vossenstaartheuvelen (glansha)	200 540	436 065	0,22
6	H91EOA Vochtige alluviale bossen (zachthoutoibossen)	201 461	436 010	0,22
7	H3150 Meren met krabbenscheer en fonteinkruiden	201 724	436 003	0,22
8	H91EOA Vochtige alluviale bossen (zachthoutoibossen)	206 789	453 074	6,25
9	H91EOB Vochtige alluviale bossen (essen- iepenbossen)	206 235	452 696	6,03
10	H3150 Meren met krabbenscheer en fonteinkruiden	206 130	452 793	6,19
11	H6430C Ruigten en zomen (droge bosranden)	206 350	453 076	5,02
12	H6120 Stroomdalgraslanden	211 134	456 753	1,45
13	H91FO Droge hardhoutoibossen	211 254	456 906	1,40
14	H6510B Glanshaver- en vossenstaartheuvelen (vossens)	211 334	457 156	1,32
15	H3270 Slikkige rivieroeveren	210 494	458 474	1,02
	Veluwe			
16	H9120 Beuken- eikenbossen met hulst	203 289	450 801	1,61
17	H9120 Beuken- eikenbossen met hulst	203 211	453 052	1,88
18	H9190 Oude eikenbossen	202 439	453 200	1,68
19	H9190 Oude eikenbossen	199 742	451 356	0,57
20	H4030 Droge heiden	199 429	448 924	0,62
21	H4030 Droge heiden	199 307	451 711	0,53
22	H2310 Stuifzandheiden met struikhei	199 245	451 648	0,52
23	H2310 Stuifzandheiden met struikhei	198 182	449 751	0,46
24	H2330 Zandverstuivingen	196 796	449 361	0,38
25	H2330 Zandverstuivingen	197 839	454 942	0,49
26	H3130 Zwakgebufferde vennen	198 162	451 485	0,43
27	H2310 Stuifzandheiden met struikhei	200 684	454 864	0,81
	Landgoederen Brummen			
28	H91EOC Vochtige alluviale bossen (beekbegeleidende bo)	204 456	456 566	1,05
29	H9120 Beuken- eikenbossen met hulst	204 856	457 513	0,93
30	H6410 Blauwgraslanden	205 133	457 587	0,96
31	H7150 Pioniervegetaties met snavelbiezen	206 997	459 613	0,88

**Details van Emissie Punt: Pip3\_stal 1 (202)**

Volgnr.	Code	Type	Aantal	Emissie	Totaal
1	A1.100.2	Melkkoeien	275	11	3025

**Details van Emissie Punt: Pip3\_stal 2 (203)**

Volgnr.	Code	Type	Aantal	Emissie	Totaal
1	A1.100.2	Melkkoeien	25	11	275
2	A3	Vrouwelijk jongvee	120	3.9	468
3	A7	Fokstieren	1	9.5	9.5

**Details van Emissie Punt: Pip3\_stal 3 (204)**

Volgnr.	Code	Type	Aantal	Emissie	Totaal
1	A3	Vrouwelijk jongvee	80	3.9	312



Intrekkingsverzoeken

# Intrekkingsverzoek

Van: Naam : VOF Melkveebedrijf van den Berg  
Adres : Prinsenmaatweg 16S  
Woonplaats : Rha  
Telefoon :

Aan: Gedeputeerde Staten van Gelderland

Betreft: Verzoek tot intrekking van de Natuurbeschermingswetvergunning.

Geacht college,

Hierbij verzoekt ondergetekende u de bij uw besluit van 3 september 2013 verleende Natuurbeschermingswetvergunning (2013-005462) ingevolge de Natuurbeschermingswet 1998 aan VOF Melkveebedrijf van den Berg voor de inrichting gelegen aan de Prinsenmaatweg 16S te Rha in de gemeente Bronckhorst in te trekken.

Hierbij verzoeken wij u totaal 331,5 kg ammoniak in te trekken.

Het verzoek om intrekking wordt gedaan in verband met saldering voor de toename van de ammoniakemissie en depositie op dichtstbijgelegen NB-gebied, afkomstig van het agrarisch bedrijf van V.O.F. Melkveebedrijf van den Berg gelegen aan de Pipeluurseweg 3 te Olburgen, gemeente Bronckhorst, 331,5 kg.

Het betreft verzoek om een voorwaardelijk intrekking, waarbij wij u verzoeken de intrekking pas in werking te laten treden op het moment dat het besluit op de aanvraag om Natuurbeschermingswet van koper, Melkveebedrijf van den Berg, onherroepelijk is geworden.

De voorwaardelijke intrekking dient middels een besluit van het van Gedeputeerde Staten van Gelderland te worden genomen.

datum

handtekening.

2 mei 2014



E.J. van den Berg

# Intrekkingsverzoek

Van:           Naam           : VOF Melkveebedrijf van den Berg  
                  Adres           : Rhabergseweg 17  
                  Woonplaats   : 7224 NA Rha  
                  Telefoon       :

Aan:           Gedeputeerde Staten van Gelderland

Betreft:       Verzoek tot intrekking van de Natuurbeschermingswetvergunning.

Geacht college,

Hierbij verzoekt ondergetekende u de bij uw besluit van 9 september 2013 verleende Natuurbeschermingswetvergunning (2013-008379) ingevolge de Natuurbeschermingswet 1998 aan VOF Melkveebedrijf van den Berg voor de inrichting gelegen aan de Rhabergseweg 17 te Rha in de gemeente Bronckhorst in te trekken.

Hierbij verzoeken wij u totaal 261,7 kg ammoniak in te trekken.

Het verzoek om intrekking wordt gedaan in verband met saldering voor de toename van de ammoniakemissie en depositie op dichtstbijgelegen NB-gebied, afkomstig van het agrarisch bedrijf van V.O.F. Melkveebedrijf van den Berg gelegen aan de Pipeluurseweg 3 te Olburgen, gemeente Bronckhorst, 261,7 kg.

Het betreft verzoek om een voorwaardelijk intrekking, waarbij wij u verzoeken de intrekking pas in werking te laten treden op het moment dat het besluit op de aanvraag om Natuurbeschermingswet van koper, Melkveebedrijf van den Berg, onherroepelijk is geworden.

De voorwaardelijke intrekking dient middels een besluit van het van Gedeputeerde Staten van Gelderland te worden genomen.

datum

30 april 2014

handtekening.

  
R.J. v/d Berg



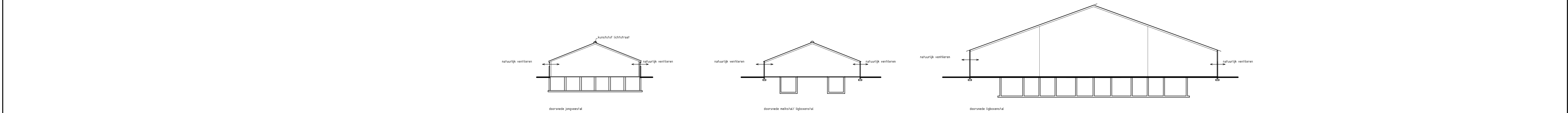
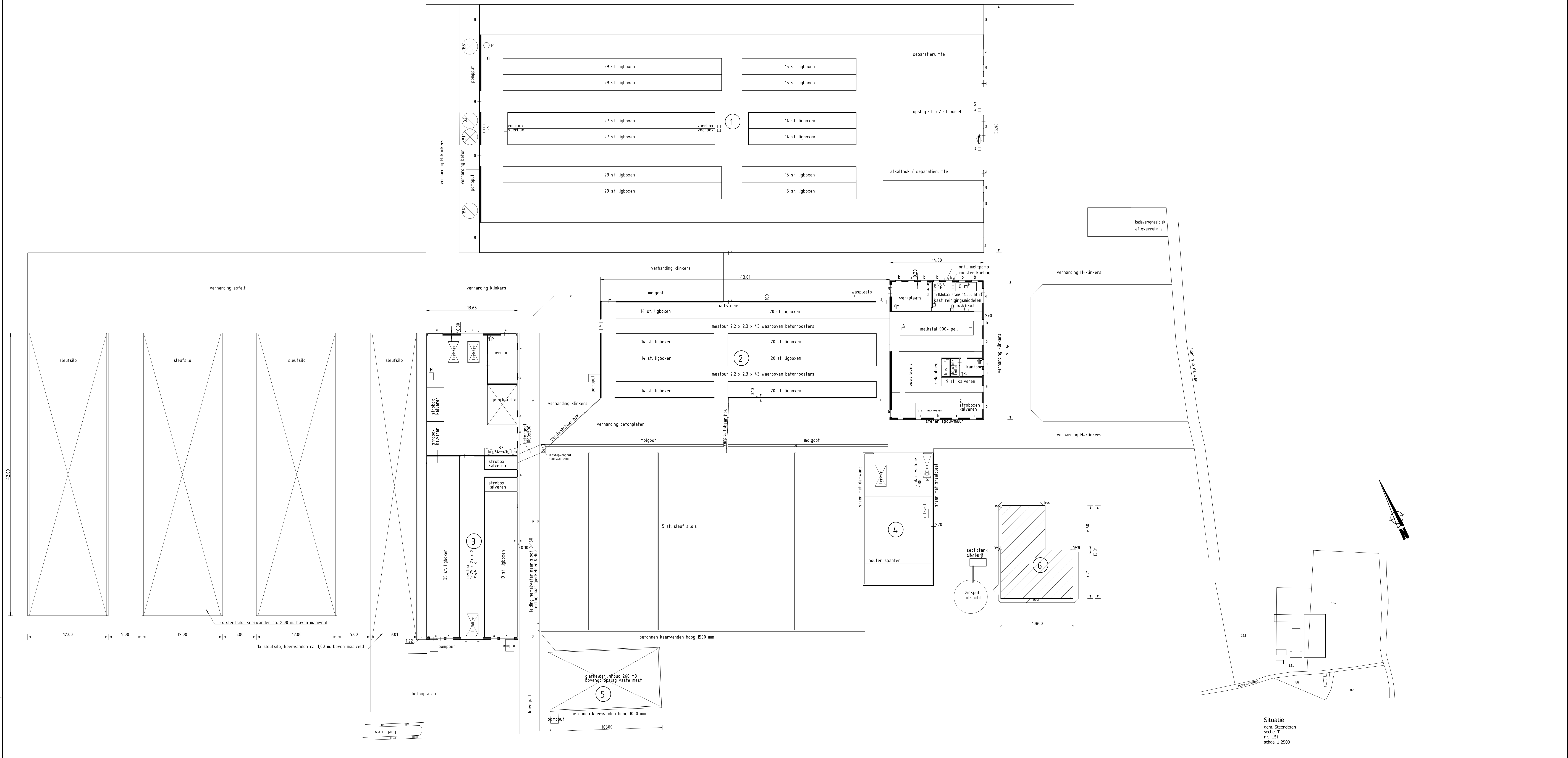

Nr.	Bouwwerk	Dakbedekking	Aantal ligplaatsten	Mestopslag
1	Ligboxenstal	Golflaten (asbestvrij)	275 st. melkkoelen	4340 m <sup>3</sup>
2	Ligboxenstal / melkstal	Golflaten (asbestvrij)	25 st. melkkoelen, 120 st. jongvee en 1 fokstier	450 m <sup>3</sup>
3	Jongveestal / berging	Golflaten	80 st. jongvee	715 m <sup>3</sup> + vaste mest
4	Wagenloods	Golflaten (asbestvrij)	-	-
5	Gierkelder	-	-	260 m <sup>3</sup> + vaste mest
6	Bedrijfswoning	Dakpannen	-	-

- elektromotoren:**
- A. rinkelzaag 3 kW
  - B. compressor 2 kW
  - C. slijpapparaat 1 kW
  - D. hogedrukspuit 3 kW
  - E. melkopomp 1 kW
  - F. 3 st. boilers 120 L 3x2,5= 7,5 kW
  - G. melkmachine 4 kW
  - H. roosterkast 0,4 kW
  - I. koelaggregaat 3 kW
  - J. melkopomp 3 kW
  - K. 2 st. vgrres 2x2 kW= 4 kW
  - L. hydrofoerpomp 1 kW
  - M. regenirafval 40 kW
  - N. vuilwaterpomp 0,7 kW
  - O. roosterpompstroom 0,37 kW
  - P. motorbot 0,25 kW
  - Q. Batterijlade 0,60 kW
  - R. pompinstallatie 0,35 kW
  - S: omvormer zonnepaneel 27,6 kW
- algemeen:**
- De gebouwen worden op natuurlijke wijze geventileerd.
- Busapparaat
  - a houten kozijn
  - b betonnen kozijn
  - c rubber mat
- silo's:**
- B1 voederbult 12 ton
  - B2 voederbult 16 ton
  - B3 broeken 6 ton
  - B4 kunstmestbult 10 ton
  - B5 kunstmestbult 10 ton
- Milieuveerbaarlijke stoffen:**
- Soort: opslag
  - Doel: dubbelwandige tank/lekbak
  - Reinigingsmiddel melkmachine: cans
  - Jodumidp (uoverzorging): cans
  - Bedrijfsmiddelen (NCR/MNCP): gifkast
  - Diergeneesmiddelen rundvee: medicijnkast
- hoeveelheid: 3000 ltr., 4 x 25 ltr., 200 ltr., 2x 10 lig., 5 x 100 ml, 4 x 250 ml.
- locatie: stal 4, stal 2, stal 2, stal 4, stal 2.
- Totaal 126,37 kW**

nr.	Omschrijving	get.	spec.	datum
03	Diverse aanpassingen	J.R.B.		16-12-14
02	Diverse aanpassingen	J.R.B.	J vd Berg	27-05-14
01	Diverse aanpassingen	J.R.B.	J vd Berg	07-05-14

Betref: Plattegronden, situatie en doorsneden

Opdrachtgever: VOF Melkveebedrijf van den Berg te Olburgen

Onderwerp: Milieuevergunningstekening

**TECHNISCH Tekken- en Adviesbureau**

Barulderweg 4  
7921 RC Zuthwoude (Dv)  
Tel.: 0528-391378  
Mob.: 06-50728302  
E-mail: info@tekenbureauborst.nl  
Internet: www.tekenbureauborst.nl

Opstel d.d.: 08-04-14  
Prog nr.: 2014-0171  
Schaal: 1:200  
Formaat: A0  
Tek. nr.: 0171-001  
Get.: J.R. Borst  
Blad 1 van 1