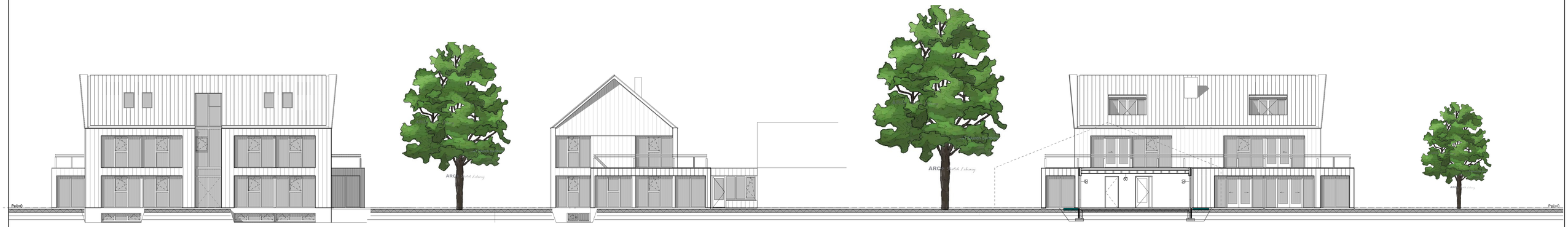

- V O O R G E V E L - oost

- R E C H T E R G E V E L - noord

- A C H T E R G E V E L - west

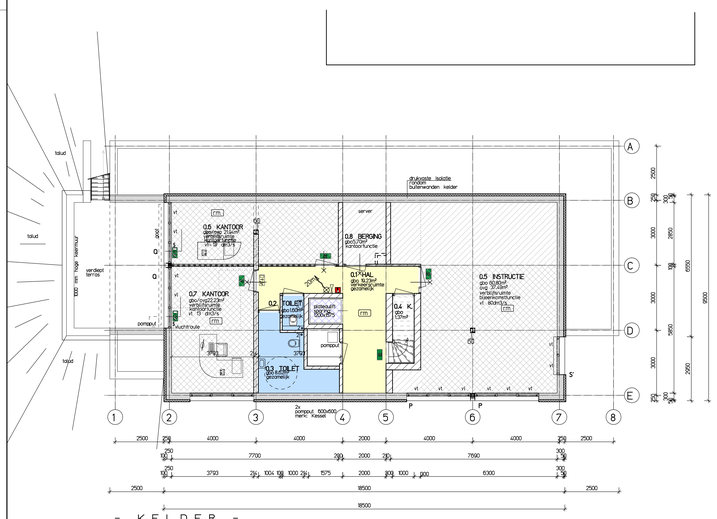

- K E L D E R -

- L I N K E R G E V E L - zuid

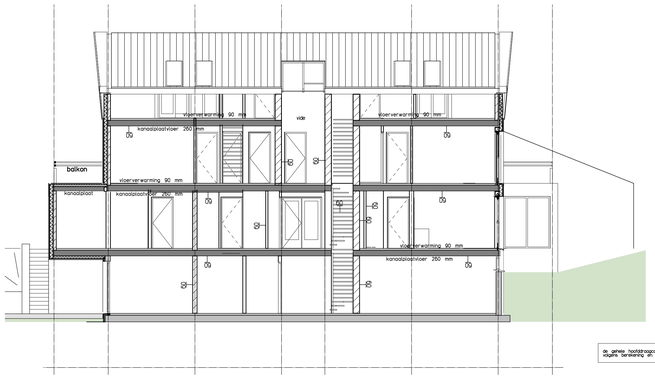

- L A N G S D O O R S N E D E -

Ontluchtingen:
1. toilet/douche ø 110 mm
2. keukenhuis (dakrunmatic) 7 l/sec.
3. beluchting riool ø 110 mm
4. rookgasdoorvoer c.v.

Ontluchtingen aansluiten op mechanische ventilatiesysteem.
Beluchting (toiletten) d.m.v. 10 mm ruimte onder de deur.

Wanden:
- belastende wanden
- ondersteunende wanden
- gevelmetselwerk
- kalkzandsteen
- lichte scheidingswand

Brandbeveiliging:
- dmv — noodverlichting, 8 watt, volgens NEN 1010
- noodverlichting, 8 watt vluchtrichting of nooduitgang pictogram, volgens NEN 1010
- noodverlichting, 8 watt vluchtrichting pictogram, volgens NEN 1010
- noodverlichting, 8 watt uit pictogram, volgens NEN 1010
- projectering noodverlichting conform NEN 1838 en NEN 6088 volgens opgave installateur
- rm — rookmelder
- Deur incl. kozijn en aansluitingen met brandweerendheid van 30 minuten.
- Zelfsluitende deur incl. kozijn en aansluitingen met brandweerendheid van 30 minuten.
- Deur incl. kozijn en aansluitingen met brandweerendheid van 60 minuten.
- Zelfsluitende deur incl. kozijn en aansluitingen met brandweerendheid van 60 minuten.
- S — vluchtdeur, deur welke te openen zonder gebruik van losse hulpmiddelen.
- brandslanghaspel, trommel 1,3m(h)
- brandwerende constructie met een WBDBO van 30 of 60min.
- handmelder
- brandblusser, codering geeft aan welk type

Alle NEN-bladen genoemd in bouwbesluit zijn van toepassing.

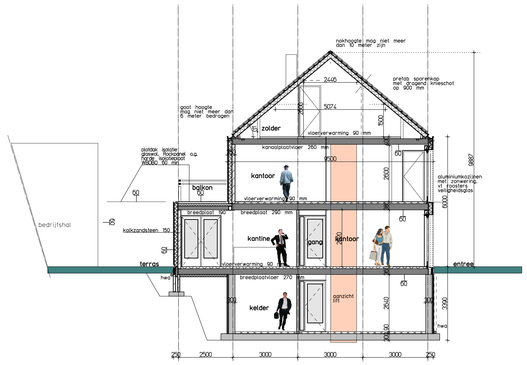

- D W A R S D O O R S N E D E -

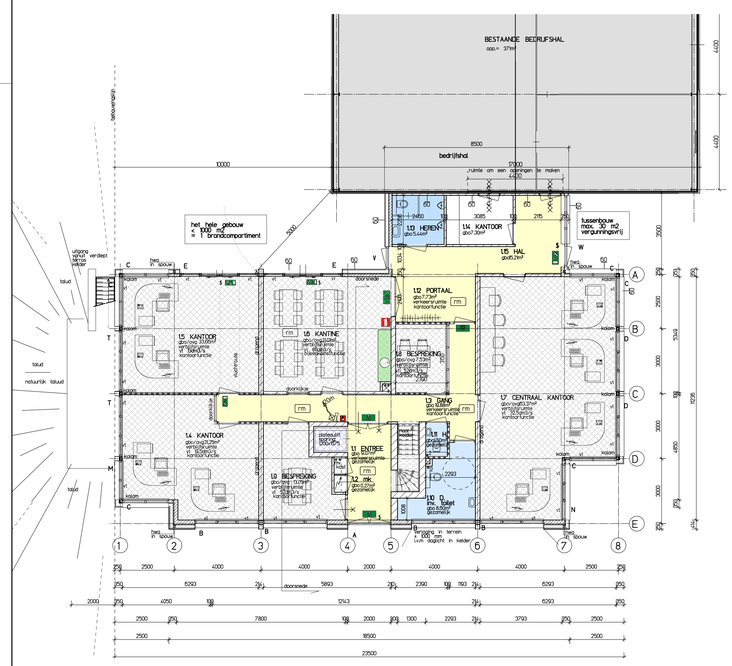

- B E G A N E G R O N D -

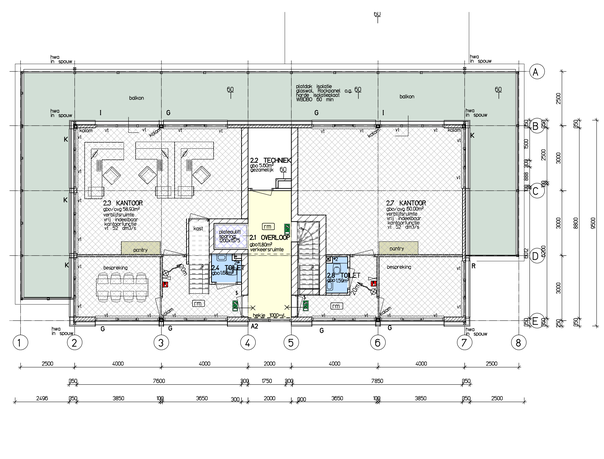

- 1e V E R D I E P I N G kantoor -

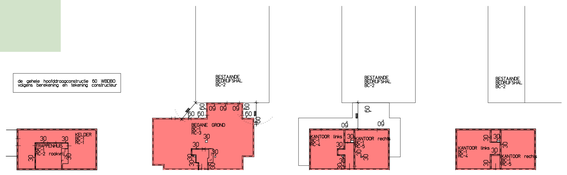

- o v e r z i c h t b r a n d v e i l i g h e i d -

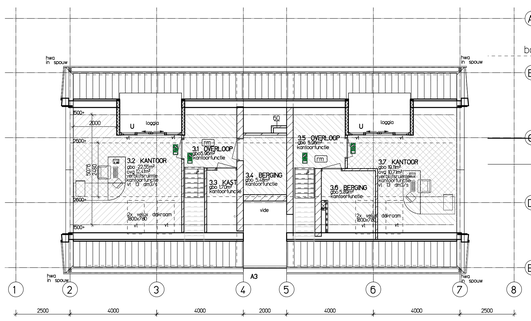

- 2e V E R D I E P I N G -

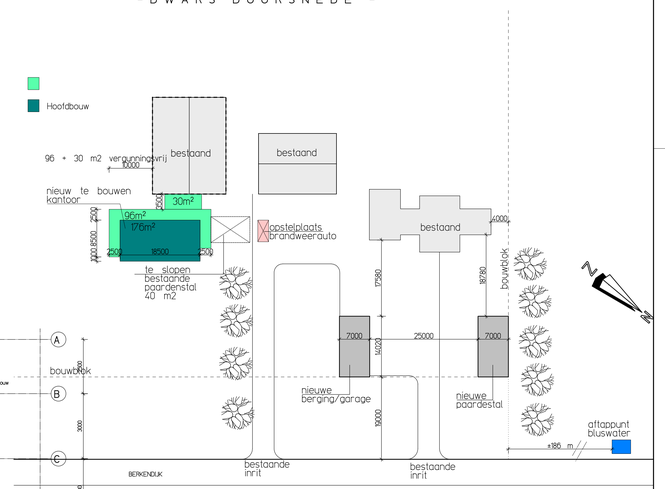

- S I T U A T I E -

situatie schaal:	1:500	materialen	kleuren
kadastrale gemeente:	gemeente Zelhem	opgaande gevels: hout, eiken	naturel
sectie:	--	dakbedekking: vlakke pan	grijs blauw
no.:	--	dekplat:	zink
straat:	Berkenstraat 2a	kozijnen: aluminium	zink
kavel:	--	omlijsting kozijnen: aluminium	antraciet, ral 7016
			Lely rood, ral 3002

morsink ARCHITECTEN

Laagwaterstraat 40, Doetinchem
Postbus 15, 7000 AA Doetinchem
tel. 0314 29 13 27
fax. 0314 29 28 95
www.morsink.nl
morsink@morsink.nl

bouwplan: Nieuwbouw bedrijfsruimte te Zelhem

opdrachtgever: Wolfershoeve bv
Berkendijk 2a
7021 HE Zelhem
tel: 0314-622446

akkoord opdrachtgever:

onderwerp: plattegronden, gevels en doorsnede, kantoorpand

formaat:	schaal:						
	1:100	get.	R.V.	J	14-03-2014	M	P
		gez.		K	31-03-2014	N	R
		d.d.	17-10-2013	L		O	S

code: T06- tech.ontwerp bestek

blad: T06- B-01

6224