VOORGEVEL

LINKER ZIJGEVEL

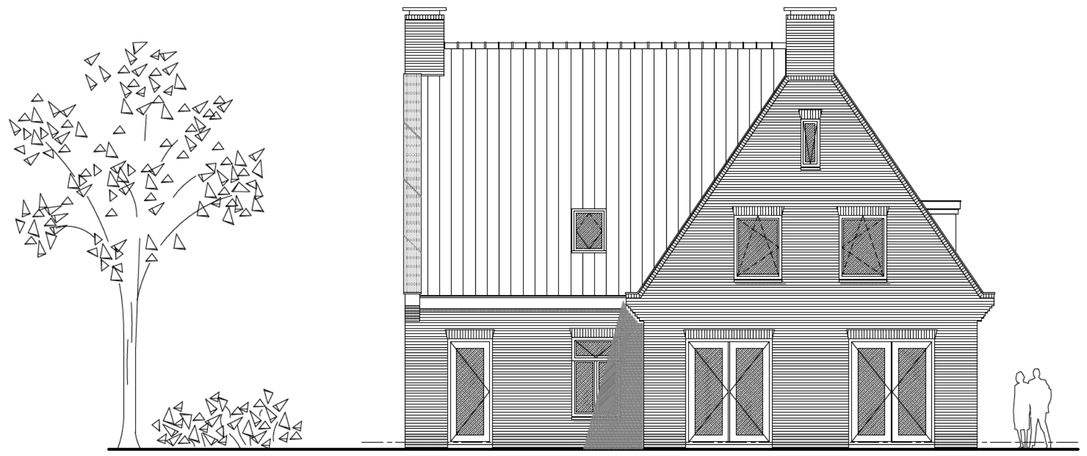

ACHTERGEVEL

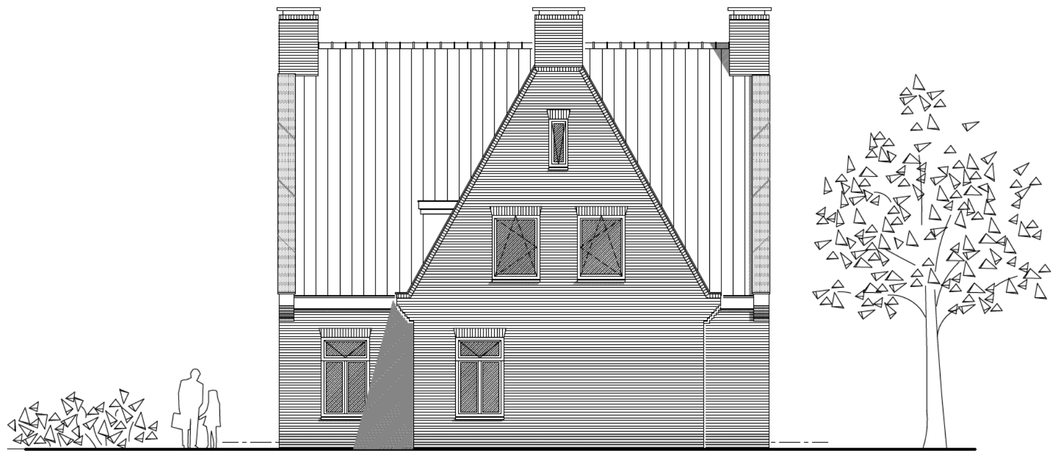

RECHTER ZIJGEVEL

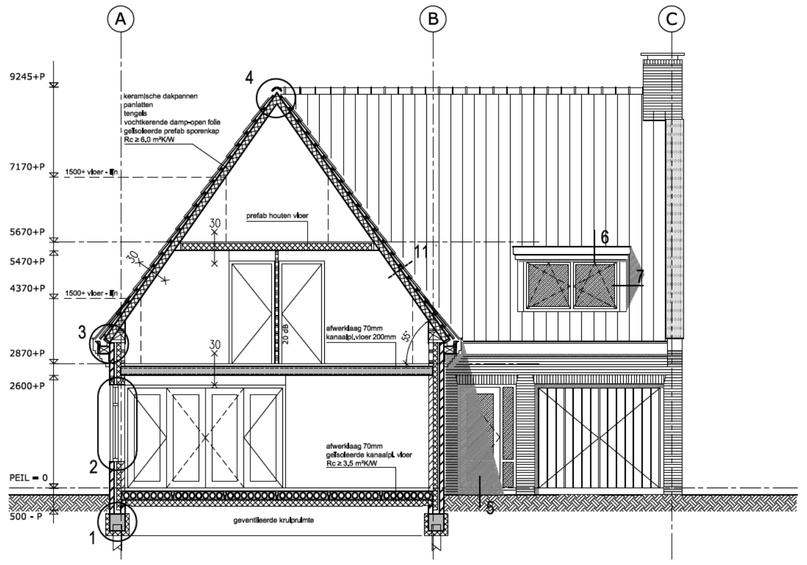

DOORSNEDE A -A

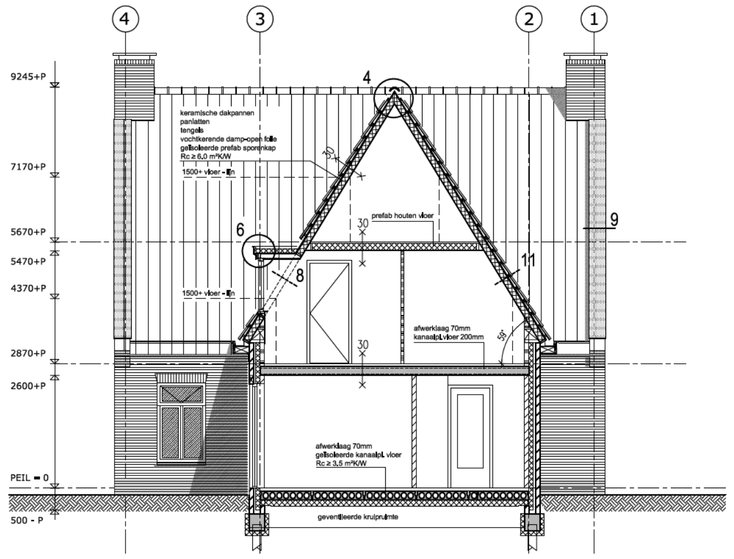

DOORSNEDE B - B

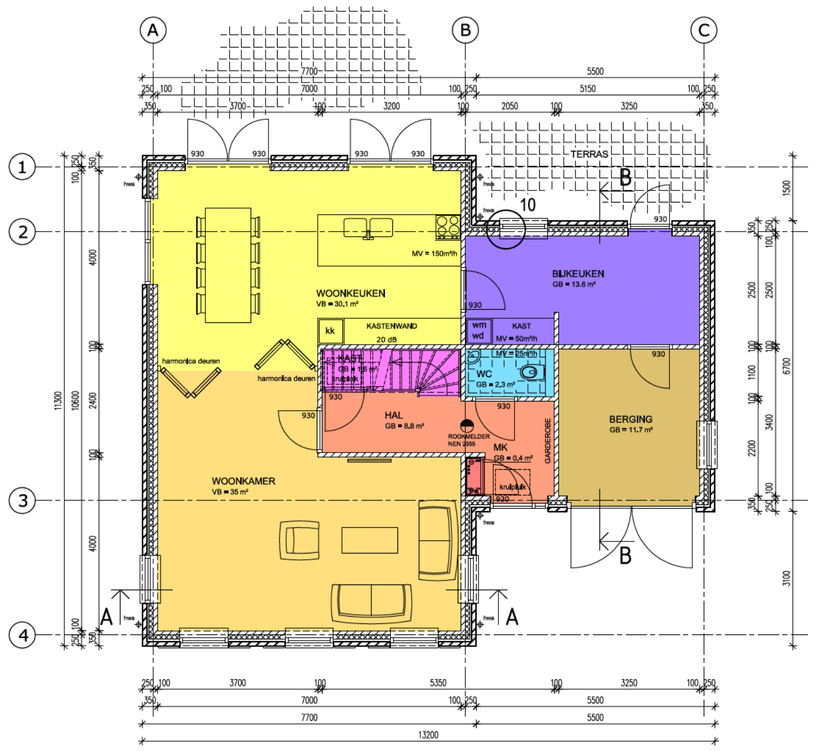

BEGANE GROND

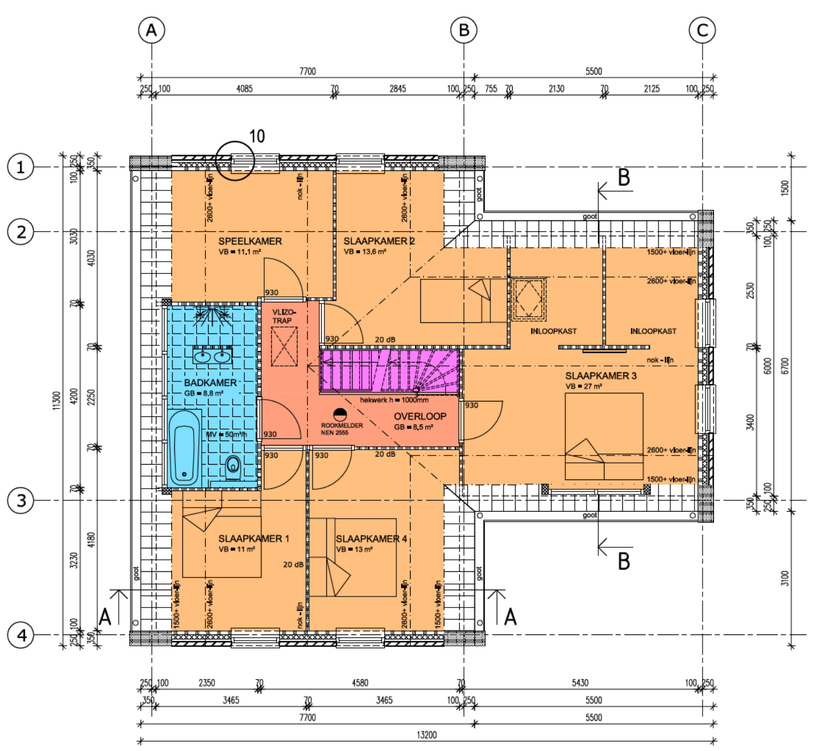

1e VERDIEPING

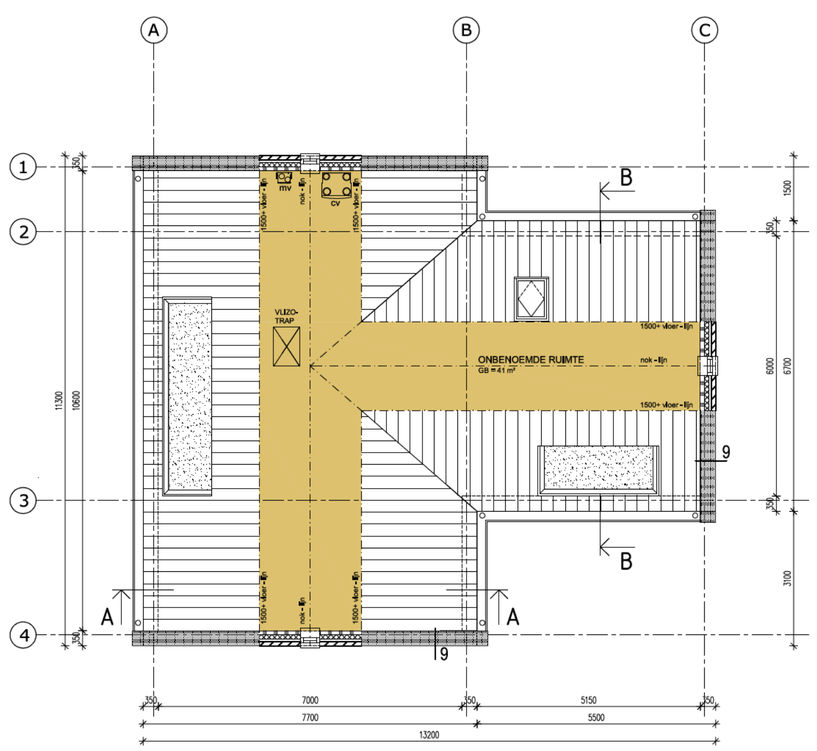

ZOLDER

- WARMTE-ISOLATIE VAN DE THERMISCHE GEBOUWSCHIL NIEUWBOUW;
  VLOER Rc ≥ 3.5 m²K/W, Ra ≥ 20 dB(A) CONFORM NEN-5077
  WAND Rc ≥ 4.5 m²K/W, Ra ≥ 20 dB(A) CONFORM NEN-5077
  DAK Rc ≥ 6.0 m²K/W, Ra ≥ 20 dB(A) CONFORM NEN-5077
- AL HET NIEUWE GLAS IS HR++, U WAARDE IS 1,2,
- AL HET GLAS VOLDOET AAN NEN 3569, VEILIGHEIDSGLAS, BEGLAZEN VOLGENS NPR 3577,
- HET HANG- EN SLUITWERK VOLDOET AAN NEN 5096, WEERSSTANDKLASSE 2, HET BOUWBESLUIT EN HET POLITIEKEURMERK "VEILIG WONEN", RAMEN EN DEUREN MOETEN VOLDOEN AAN INBRAAKWERENDHEID VOLGENS NEN 5087
- DE LUCHT- EN WATERDICHTHEID EN VOCHTWERENDE VOORZIENINGEN VAN DE IN- EN UITWENDIGE SCHEIDINGSCONSTRUCTIES MOET VOLDOEN AAN NEN 2778 EN NEN 2686, KARAKTERISTIEKE GELUIDWERING CONFORM NEN 5077

- ELEKTRISCHE INSTALLATIE VOLGENS NEN 1010
- RIOLERINGSCAPACITEIT VOLGENS NEN 3215
- VWA EN HWA RIOOL AANSLUITEN OP GEMEENTERIOOL
- GASINSTALLATIE VOLGENS NEN 1078 EN NPR 3378
- DRINKWATER VOLGENS BOUWBESLUIT AFDELING 3.18
- VENTILATIE VAN VERBRANDINGSLUCHT VOLGENS BOUWBESLUIT AFDELING 3.13 EN NEN 1087
- KARAKTERISTIEKE GELUIDSABSORPTIE VOLGENS BOUWBESLUIT AFDELING 3.5 EN NEN 5077
- RUITEN VOORZIEN VAN LETSEL BEPERKEND GELAAGD GLAS IN KOZIJNEN, RAMEN EN DEUREN WAARVAN DE GLASLIJN ZICH LAGER DAN 850 MM + VLOERPEIL BEVINDT, E.E.A. CONFORM NEN 3569 EN NEN 6702
- GELUIDWERING IN TRAPPENHUIZEN ALS GEVOLG VAN CONTACT+ LUCHTGELUID E.E.A. CONFORM NEN 5077

ER ZAL NIET EERDER MET DE WERKZAAMHEIDEN WORDEN BEGONNEN DAN NADAT DE STERKTE,STIJFHEID EN STABILITEIT VAN HET BOUWWERK NAAR OORDEEL VAN DE GEMEENTE OP VOLDOENDE WIJZE,MODELS OVER TE LEGGEN STATISCHE BEREKENINGEN,IS AANGETOONDD. DE GEGEVENS WORDEN UITERLIJK 3 WEKEN VOOR AANVANG VAN DE BOUWWERKZAAMHEDEN AANGELEVERD TER BEOORDELING

IN DE UITWENDIGE SCHEIDINGSCONSTRUCTIE VAN DE WONING MAG ZICH GEEN OPENING BEVINDEN DIE BREDER IS DAN 10 MM. E.E.A. OM HET BINNENDRINGEN VAN RATTEN EN MUIZEN TE VOORKOMEN. CONFORM AFD.3.10, VAN HET BOUWBESLUIT 2012, HIERVAN ZIJN VRIJGESTELD, EEN VENTILATIEKANAAL/ ROOKAFVOER/UITMONDING VAN EEN ONTSPANNINGSLEIDING.

HOOFDDRAAGCONSTRUCTIE: DIENT EEN WEERSTAND TE HEBBBEN VAN TENMINSTE 60 MIN. DE BIJ DE BRAND IN REKENING TE BRENGEN BELASTINGCOMBINATIES E.E.A. VOLGENS NEN 6702

ROOKPRODUKTIE: ALLE CONSTRUCTIE ONDERDELEN DIE AAN EEN ZIJDE AAN DE BINNENLUCHT GRENZEN HEBBEN VOLGENS NEN 6066 EEN ROOKDICHTHEID VAN TEN HOOGSTE 10M-1.

BRANDVEILIGHEID: ALLE CONSTRUCTIE ONDERDELEN MOETEN VOOR DE BEPERKING VAN EEN BRANDGEVAARLIJKE SITUATIE, ONTWIKKELING VAN BRAND, UITBREIDING VAN BRAND VOLDOEN AAN NEN 6064-6065-6068

WATEROPNAME: TOILET EN BADKAMER VLOERTEGELS / -WANDEN BETEGELEN TOT PLAFOND, VOCHTBESTENDIGE PLAFOND PLATEN E.E.A. VOLGENS NEN 2778, TEGELS VLOER/WAND-KITVOEG.

TRAPPEN: MIN. BREEDTE 800MM. OPTREDEN MAX. 188MM. AANTREDE MIN. 220MM, VRIJE HOOGTE 2300MM EN STOOTBORDEN 12MM. HEKWERKEN HOOGTE = 1000MM T.O.V. LOOPVLAK EN DIENT NIET OVERKLIMBAAR UITGEVOERD TE WORDEN. SPILEN TRAPHEK H.O.H. 120MM - Ø15 E.E.A. CONFORM BOUWBESLUIT 2012 ART/TABEL 2.33

VOOR DE STERKTE, STIJFHEID EN STABILITEIT, ALSMEDE DE AFMETINGEN VAN DE HOUTEN BALKLAAG ETC, RAADPLEGE MEN DE BEREKENING / TEKENING VAN DE CONSTRUCTEUR / LEVERANCIER.

	GEBRUIKSOPP. (GB)	VERBLIJFSOPP. (VB)
BEGANE GROND	120.3 m²	65 m²
VERDIEPING	96.1 m²	75.5 m²
ZOLDER	23.1 m²	N.V.T.
TOTAAL :	239.5 m²	140.5 m²
EIS: VB ≥ 55% VAN GB	→	59% VOLDOET
BEBOUWD OPPERVLAKTE = 123.9 m² / INHOUD = 743 m³		

MATERIAAL EN KLEURKEUZE		
ONDERDEEL	MATERIAAL	KLEUR
- PLINT	METSELWERK	BONT
- GEVEL	METSELWERK	BONT
- KOZIJNEN	HOUT	GEBROKEN WIT
- RAMEN / DEUREN	HOUT	ANTRACIET GEBROKEN WIT
- GOOT	ZINK	NATUREL
- PLAATMATERIAAL	MULTIPLEX	GEBROKEN WIT
- AFWERK BOVENZIJDE KOPGEVELS	ZINK	NATUREL
- DAKBEDEKKING	KERAMISCHE DAKPANNEN	ANTRACIET ENGOBE
- HWA	ZINK	NATUREL
- LEKDORPELS	COMPOSIETSTEEN	NATUREL

ALLE MATEN IN HET WERK OP TE NEMEN EN/OF TE CONTROLEREN

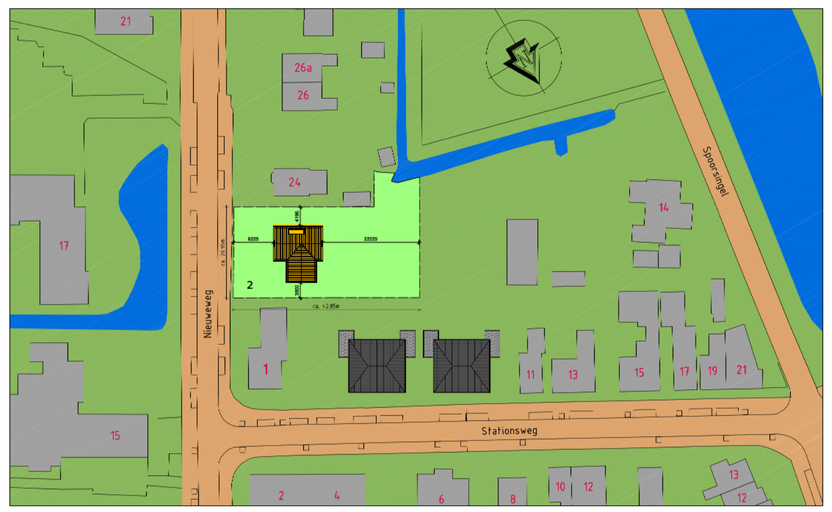

SITUATIE 1 : 500 - GEMEENTE HOLLANDS KROON - ANNA PAULOWNA

ARCHITECTENBURO H.V.D. LAAN

DOLLARDLAAN 102A / 1784 BG DEN HELDER / TEL.: 0223-623237 / 06-51592777 / WEBSITE: www.burohvdl.nl / EMAIL: info@burohvdl.nl

PROJECT	NIEUWBOUW WOONHUIS				BLAD 1
PLAATS	NIEUWEWEG 2, 1761 EH, ANNA PAULOWNA (GEMEENTE HOLLANDS KROON)				
OPDRACHTGEVER	FAM. M. DORSMAN, SMARAGD 5, 1761 VL, ANNA PAULOWNA				
BETREFT	AANVRAAGTEKENING				
WERK 15-2835	GET ing. R.S. DOEKHARAN	FORMAAT A1	DATUM 29-01-2015		SCHAAL 1:100
GEW	GEW	GEW	GEW		

ARCHITECTENBURO H. VAN DER LAAN BI ONDERDEEL VAN DOEKHARAN ONTWERP & BOUWTECHNIEK, ALGEMENE VOORWAARDEN ZIJN GEDEPONEERD BIJ DE KVK TE ALKMAAR ONDER KVK-NR.: 54128692