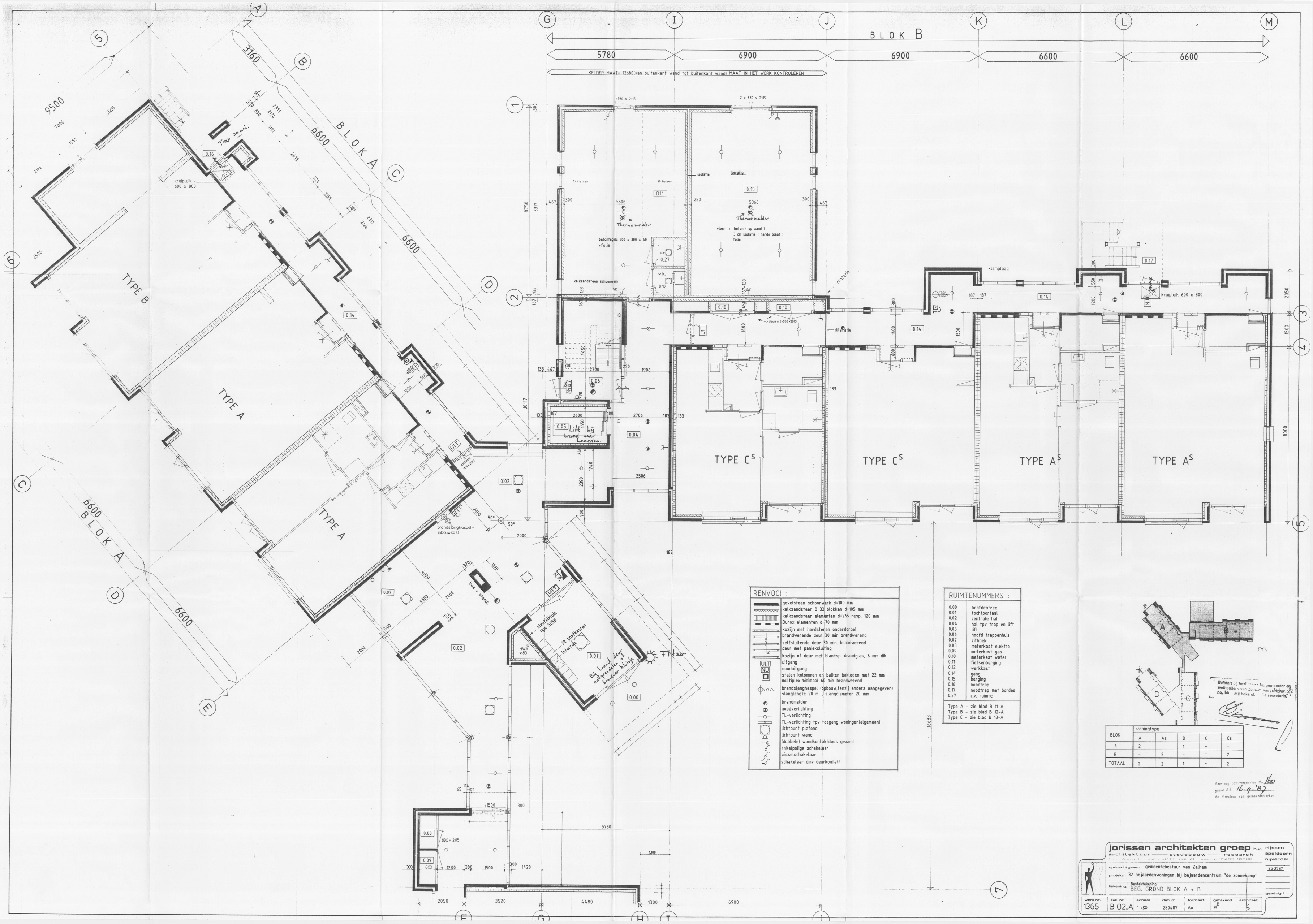

RENVOOI :

- gevelsteen schoonwerk d=100 mm
- kalkzandsteen B 33 blokken d=105 mm
- kalkzandsteen elementen d=265 resp. 120 mm
- Durox elementen d=70 mm
- kozijn met hardstenen onderdorpel
- brandwerende deur 30 min brandwerend
- zelfsluitende deur 30 min. brandwerend
- deur met paniekslutting
- kozijn of deur met blanksp. draadglas, 6 mm dik
- UIT uitgang
- NU nooduitgang
- stalen kolommen en balken bekleden met 22 mm multiplex,minimaal 60 min brandwerend
- brandslanghaspel (opbouw,tenzij anders aangegeven) slanglengte 20 m. , slangdiameter 20 mm
- brandmelder
- noodverlichting
- TL-verlichting
- TL-verlichting tpv toegang woningen(algemeen)
- lichtpunt plafond
- lichtpunt wand
- (dubbele) wandkontaktdoos geaard
- enkelpolige schakelaar
- wisselschakelaar
- schakelaar dmv deurkontakt

RUIMTENUMMERS :

0.00	hoofdentree
0.01	tochtportaal
0.02	centrale hal
0.04	hal tpv trap en lift
0.05	lift
0.06	hoofd trappenhuis
0.07	zithoek
0.08	meterkast elektra
0.09	meterkast gas
0.10	meterkast water
0.11	fietsenberging
0.12	werkkast
0.14	gang
0.15	berging
0.16	noodtrap
0.17	noodtrap met bordes
0.27	c.v.-ruimte

Type A - zie blad B 11-A
Type B - zie blad B 12-A
Type C - zie blad B 13-A

Behoort bij besluit van burgemeester en wethouders van Zeist van 16 oktober 1987 no. 160 Mij bekend, De secretaris,

BLOK	woningtype				
	A	As	B	C	Cs
A	2	-	1	-	-
B	-	2	-	-	2
TOTAAL	2	2	1	-	2

Aanvraag bouwvergunning no. 160
gezien d.d. 16-9-87
de directeur van gemeentewerken

jorissen architekten groep b.v.
architektuur — stedebouw — research
Oudegracht 19 3511 BH Utrecht Postbus 1880 3500 BR Utrecht
rijssen
apeldoorn
nijverdal

opdrachtgever: gemeentebestuur van Zeilhem
projekt: 32 bejaardenwoningen bij bejaardencentrum "de zonnekamp"
tekening: Bestektekening
BEG. GROND BLOK A + B

220587

werk nr.	tek. nr.	schaal	datum	formaat	getekend	architekt
1365	B 02-A	1:50	280487	A0	W	

gewijzigd