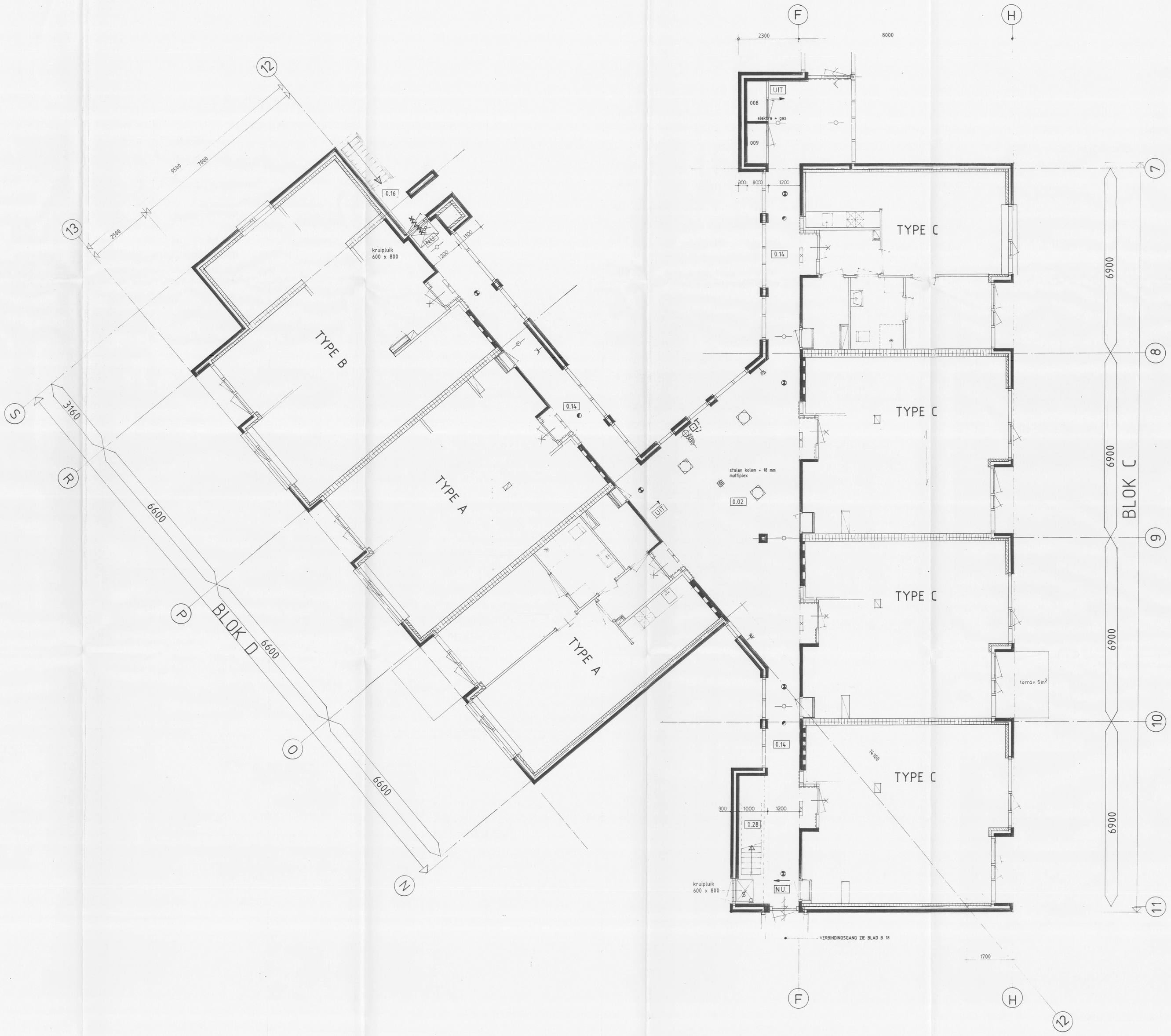


| RUIMTENUMMER : | |
|---|---|
| 0.02 | centrale hal |
| 0.14 | gang |
| 0.16 | noodtrap |
| 0.28 | noodtrap |
| Type A - zie blad B 11-A | |
| Type B - zie blad B 12-A | |
| Type C - zie blad B 13-A | |

RENVOOI :

- gevelsteen schoonwerk d=100 mm
- kalkzandsteen B 33 blokken d=105 mm
- kalkzandsteen elementen d=265 resp 120 mm
- Durox elementen d=70 mm
- kozijn met hardstenen onderdorpel
- brandwerende deur 30 min. brandwerend
- zelfsluitende deur 30 min. brandwerend
- deur met paniekssluiting
- kozijn of deur met blanksp draadglas 6mm dik
- UIT uitgang
- NU nooduitgang
- stalen kolommen en balken , bekleden met 22 mm multiplex min. 60 min. brandwerend
- brandslanghaspel (opbouw,tenzij anders aangegeven) slanglengte 20 m slangdiameter 20 mm
- brandmelder
- noodverlichting
- TL-verlichting.
- TL-verlichting tpv toegang woningen (algemeen)
- lichtpunt plafond
- lichtpunt wand 1900 +
- (dubbele) wandkontaktdoos geaard
- enkelpolige schakelaar
- wisselschakelaar
- schakelaar dmv deurkontakt

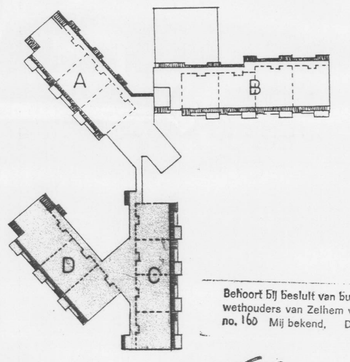


Behoort bij Besluit van burgemeester en wethouders van Zelhem van 1 oktober 1987 no. 160 Mij bekend, De secretaris,

| BLOK | Woningtype | | | | |
|---|---|---|---|---|---|
| | A | As | B | C | Cs |
| C | - | - | - | 4 | - |
| D | 2 | - | 1 | - | - |
| TOTAAL | 2 | - | 1 | 4 | - |

Aanvraag bouwvergunning nr. 160
gezien d.d. 16-9-'87
de directeur van gemeentewerken

**jorissen architekten groep** b.v.
architektuur — stedebouw — research
rijssen apeldoorn nijverdal

opdrachtgever: gemeentebestuur van Zelhem — 220587
projekt: 32 bejaardenwoningen bij bejaardencentrum "de zonnekamp"
tekening: Bestektekening
BEG. GROND BLOK C EN D
gewijzigd

| werk nr. | tek. nr. | schaal | datum | formaat | getekend | architekt |
|---|---|---|---|---|---|---|
| 1365 | B 03.A | 1 : 50 | 280487 | Ao | W B | F |