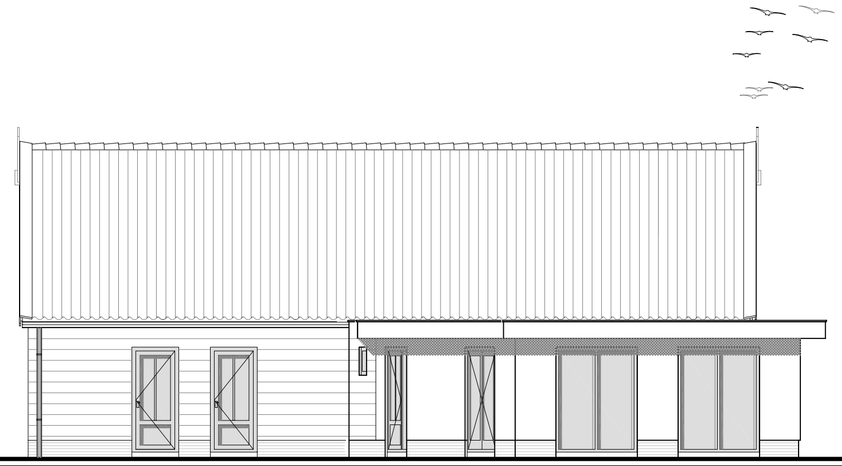

Voorgevel

rechter zijgevel

achtergevel

kleuren en materialen

Werfschuur

gevels	hout	zwart
plint	metselwerk	grijs
dakbedekking (schuin)	pannen	oranje rood
kozijnen	hout	licht grijs
ramen	hout	antraciet
deuren	hout	antraciet
goten	zink	naturel
hemelwaterafvoeren	zink	naturel
dakranden	hout	wit
windveren	hout	wit

Kiosk

gevels	hout	grijs
	vlakke trespa	antraciet
plint	metselwerk	grijs
dakbedekking (plat)	dakbedekking	naturel
kozijnen	hout	licht grijs
ramen	hout	antraciet
deuren	hout	antraciet
dakranden	vlakke trespa	antraciet
hemelwaterafvoeren	zink	naturel

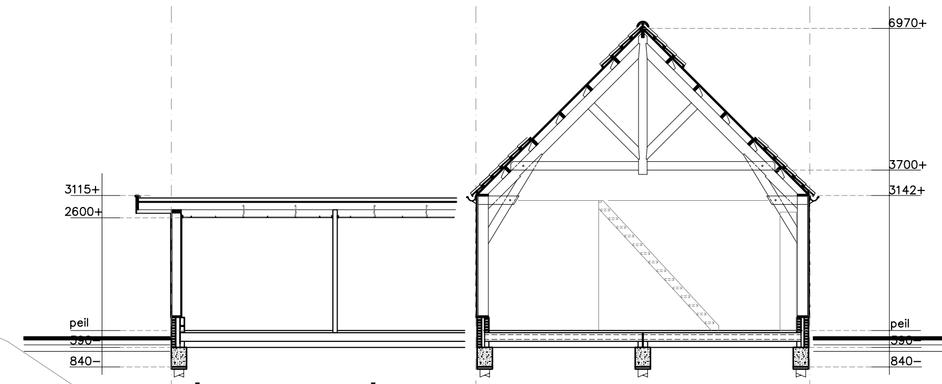

doorsnede

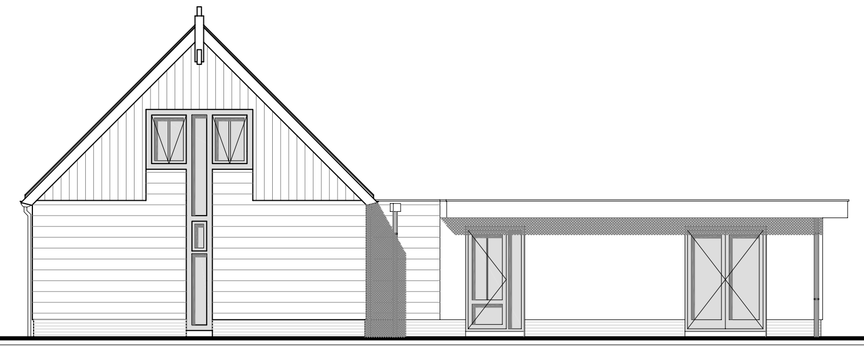

linker zijgevel

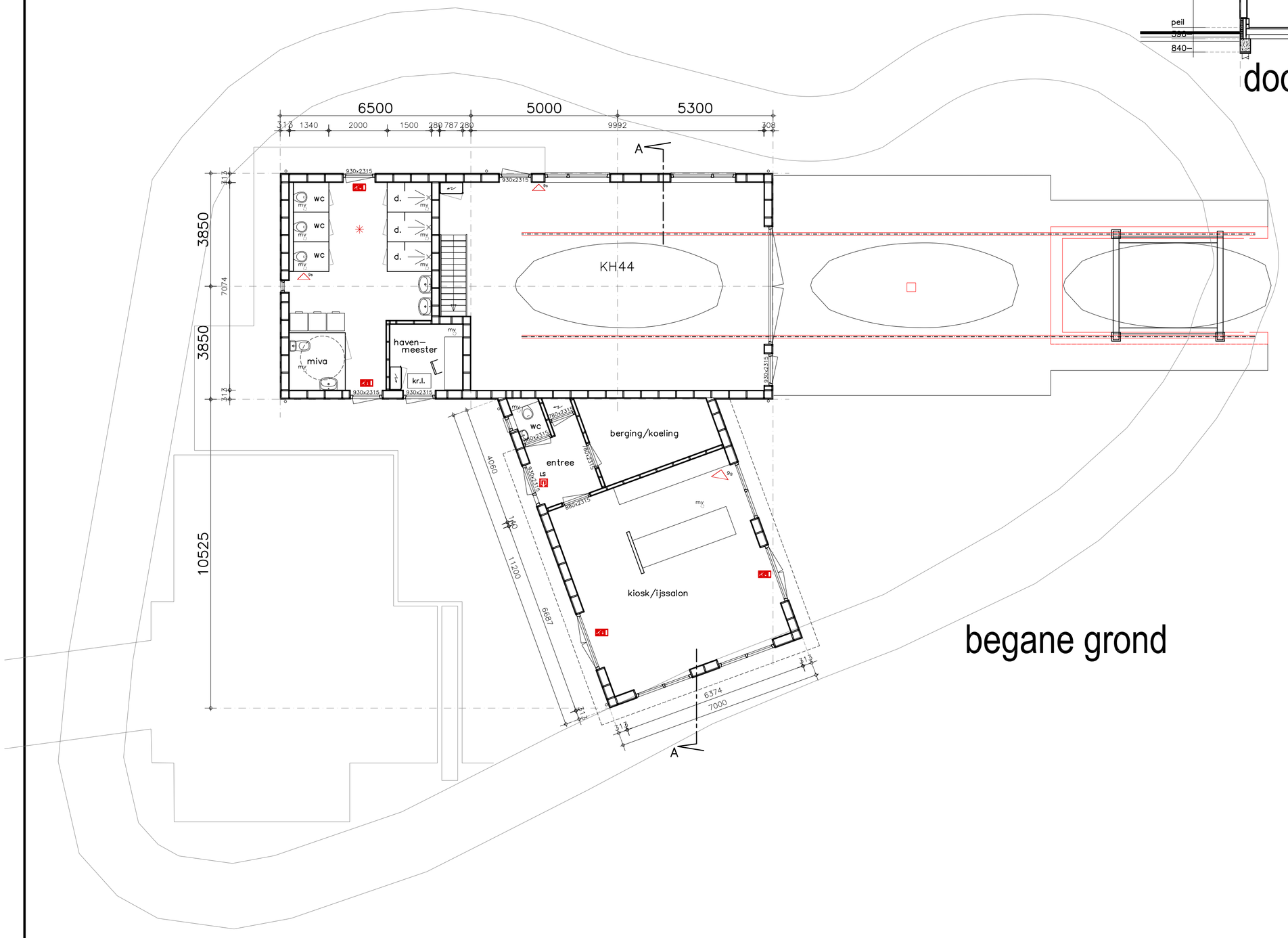

begane grond

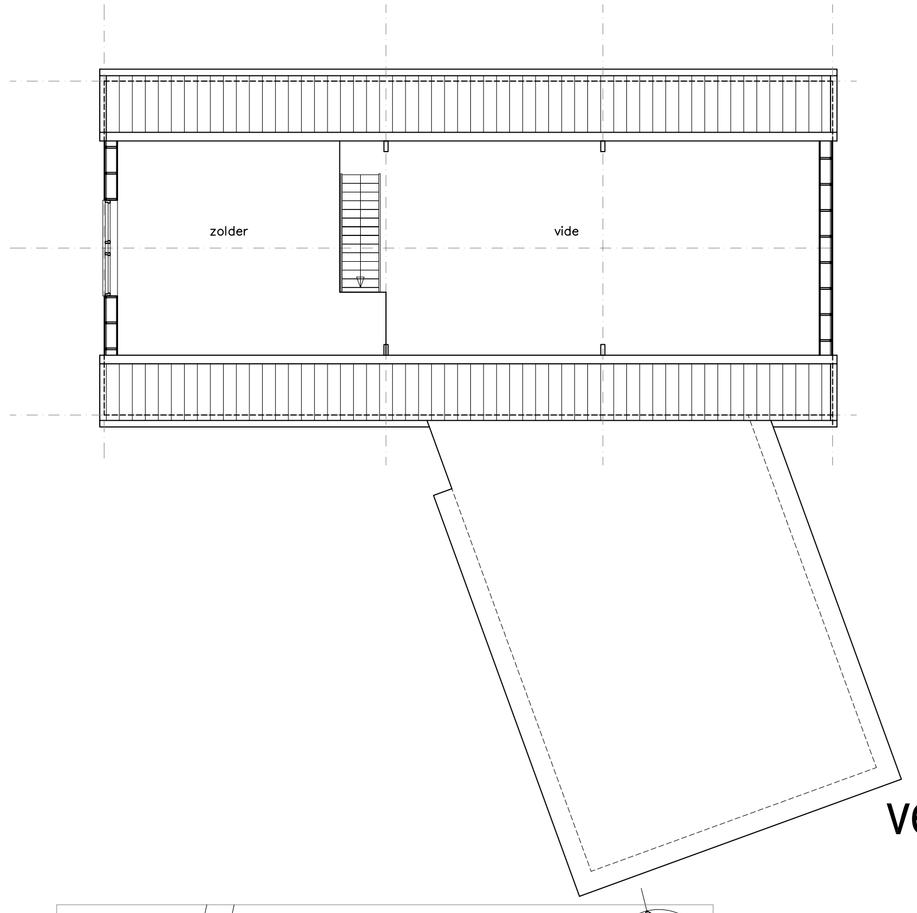

verdieping

Legenda

* LS — Deur welke te openen is zonder gebruik te maken van losse hulp-middelen, bijvoorbeeld sleutels

* Vluchtweg aanduidingbord/transparant verlichting, uitvoering van de symbolen "UIT" en "NOODUITGANG" conform de pictogrammen zoals deze zijne vermeld in de NEN 6088. Projectering conform hoofdstuk 11 van het boekwerk "Brandbeveiligingsinstallaties" van de Nederlandse Vereniging voor Brandweerzorg en Rampenbestrijding (NVBR) en de NEN-EN 1838

Van de voorgenoemde installaties worden tekeningen en berekeningen vooraf in tweevoud ter goedkeuring bij het bevoegd gezag ingediend.

Indien de ruimte(n) anders worden ingedeeld dan op de bouwvergunningstekeningen nu is aangegeven. Dienen er tekeningen ter goedkeuring te wworden overlegd aan het bevoegd gez

* 9s — sproeischuimblusser 9kg

* noodverlichting

De gehele elektrische installatie installeren volgens NEN 1010.
De gehele gas installatie installeren volgens NEN 1070.
De gehele drink- en warmwater installatie installeren volgens NEN 1006.
Ventilatie voorziening moet voldoen aan NEN 1087
Meterruimte uitvoeren volgens NEN 2768, en voorzien van luchtverversing gesteld in artikel 3.68 van het bouwbesluit
In de meterruimte aansluitmogelijkheden aanbrengen voor elektra-, drinkwater-, telefoon- en cainet.
Alle ramen en deuren in de uitwendige scheidingsconstructie moeten een weerstandsklasse voor inbraakwerendheid hebben van tenminste 2 vlgs. NEN5096
Openingen in de buiten gevel mogen niet breder zijn dan 0,01m
Minimum aantrede 220mm, maximum optrede 185mm
De trappen uitvoeren volgens afdeling 2.5 tabel 2.28a van het bouwbesluit, De afscheidingen t.b.v. de trap moeten voldoen aan artikel 2.30 van het bouwbesluit
Een scheidingsconstructie van toilet en badruimte moet voldoen aan het bouwbesluit gestelde in artikel 3.28
Waterdichte wandafwerking in badkamer tot plafond en toiletruimten tot 1500+vl.
Hoogteverschil tussen hoofdingang en aansluitend terrein maximaal 20mm
Het pand volgens afdeling 3.17 van het bouwbesluit uitvoeren tegen ratten en muizen

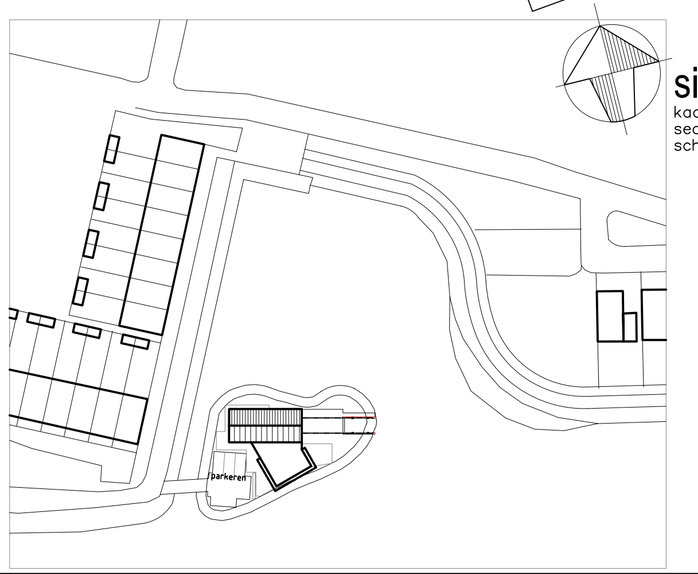

situatie
kad.gem. Hollands Kroon
sectie no.
schaal 1:1000

Bouwaanvraag

bouwbureau Sjaak Schouten
Burgemeester Raatlaan 62
1693 EE Wervershoof
Tel.0228-582006
Fax.0228-582229
Mobiel.06-48177527
info@sjaakschouten.nl
www.sjaakschouten.nl

betreft: Havengebouw-werfschuur te Kolhorn

onderwerp: Bestektekening

in opdracht van: Stichting watertoerisme Kolhorn
Nieuwe Streek 62
1767 CC Kolhorn
r.dresken@quicknet.nl

schaal 1:100 A1

werkno. 14-1155

tek.no. 01

getekend: sjaak schouten
21-03-2015
gewijzigd:
a:
b:
c:
d:
e:
f:
g:
h:

deze tekening blijft eigendom van bouwbureau Sjaak Schouten en mag niet zonder toestemming worden gekopieerd.