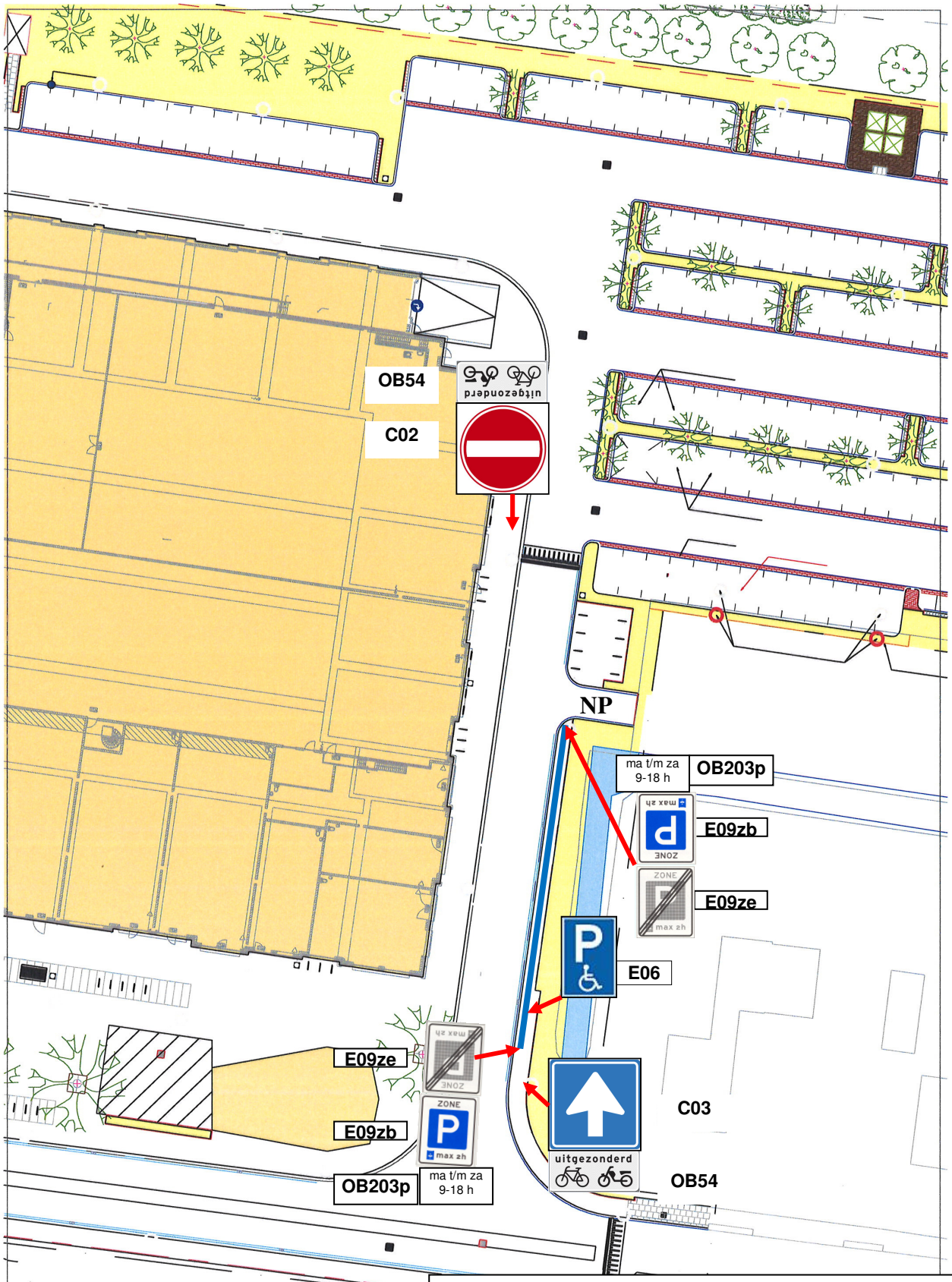

Verkeersbesluit d.d. 10 juni 2014

Instellen eenrichtingsverkeer uitgezonderd (snor)fietsen, bromfietsen en gehandicaptenvoertuigen.
Instellen blauwe zone (ma t/m za) (9-18 h) (max ½ h).
Instellen van een gehandicaptenparkeerplaats.