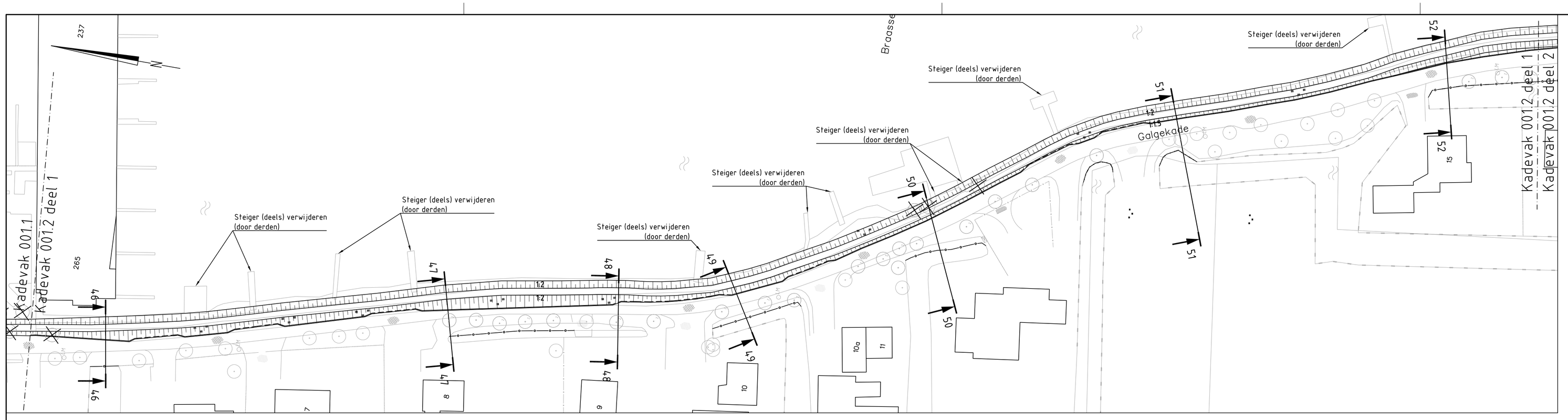

Legenda

- Bestaande situatie
- Bebouwing
- Boom
- Te verwijderen boom (door derden)
- Waterlijn
- Slib
- Aanvullen klei
- Ontgraven
- Steenbestorting 10-60 KG (2,5 m horizontaal onder water aanbrengen)
- Trottoirband 0,13/0,15x0,25
- Bestaande verharding
- Aanbrengen stabiliteitsscherm

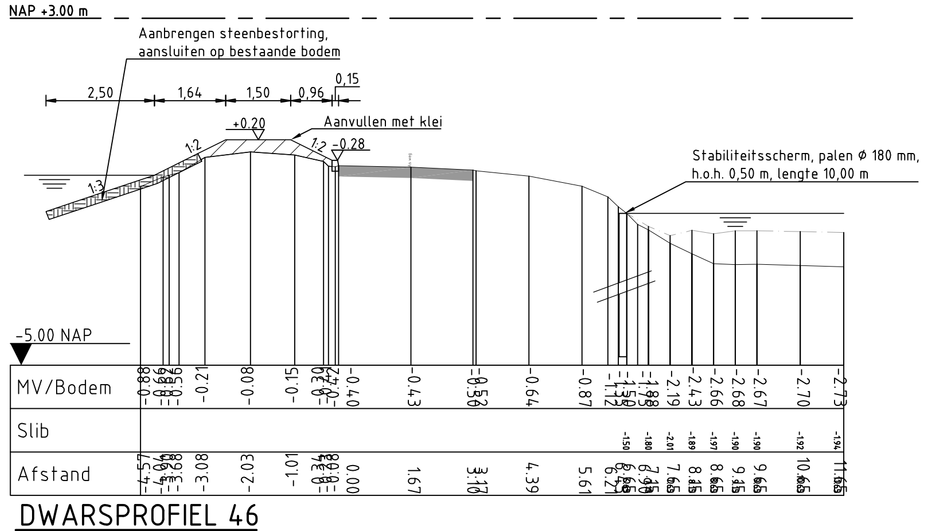

DWARSPROFIEL 46

Schaal 1:100

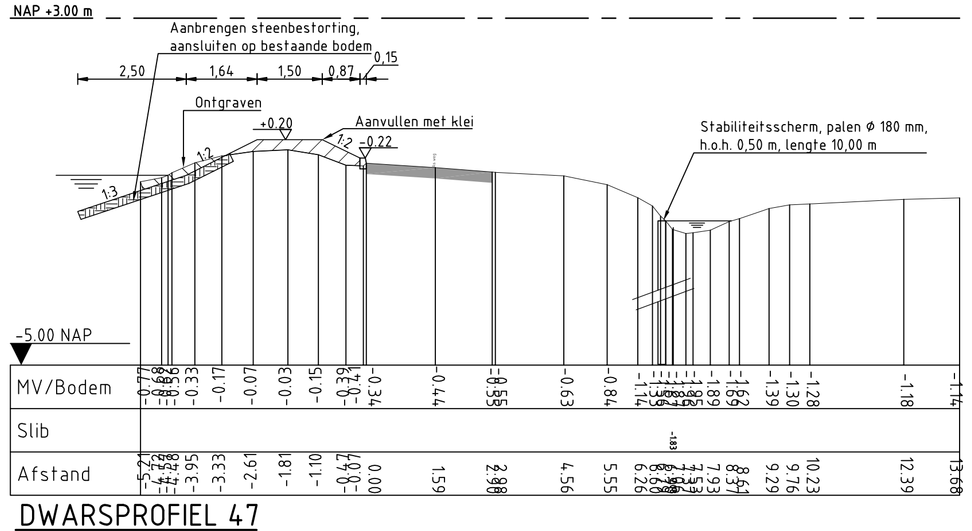

DWARSPROFIEL 47

Schaal 1:100

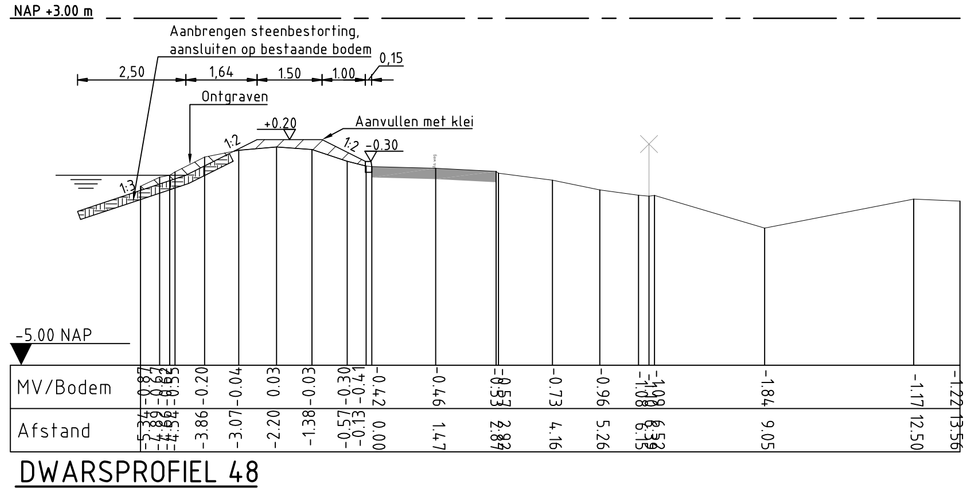

DWARSPROFIEL 48

Schaal 1:100

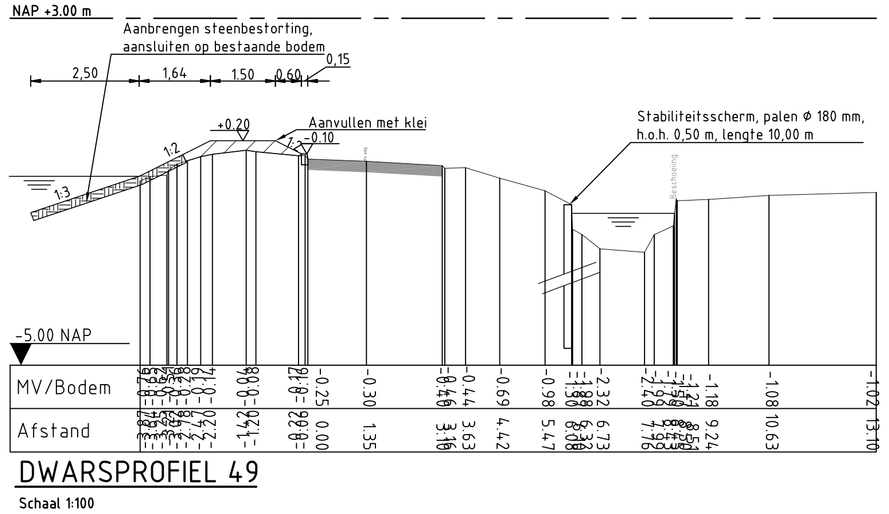

DWARSPROFIEL 49

Schaal 1:100

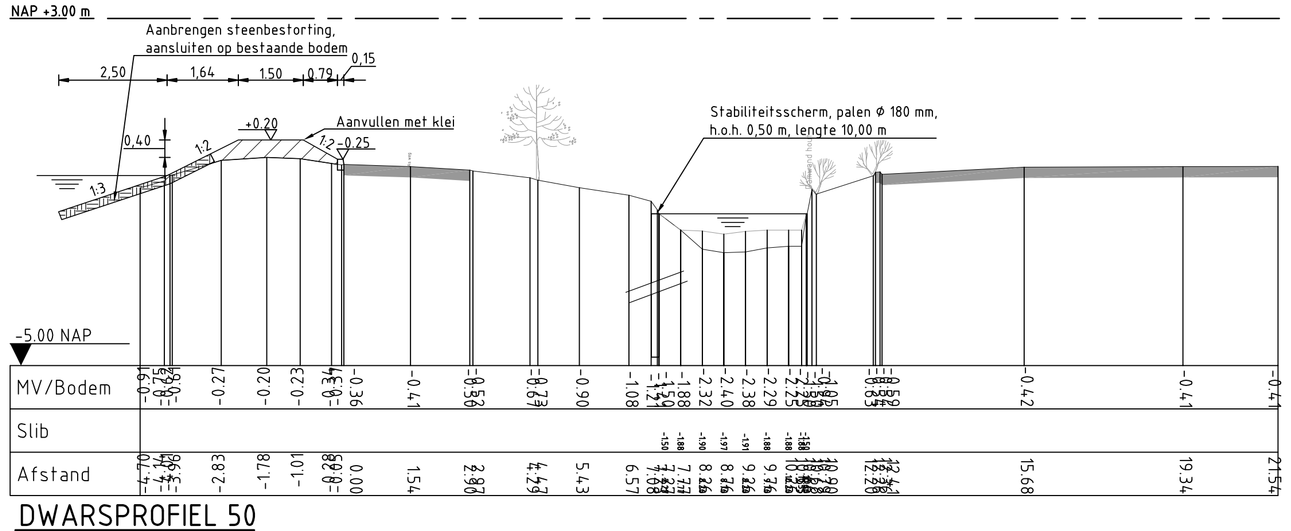

DWARSPROFIEL 50

Schaal 1:100

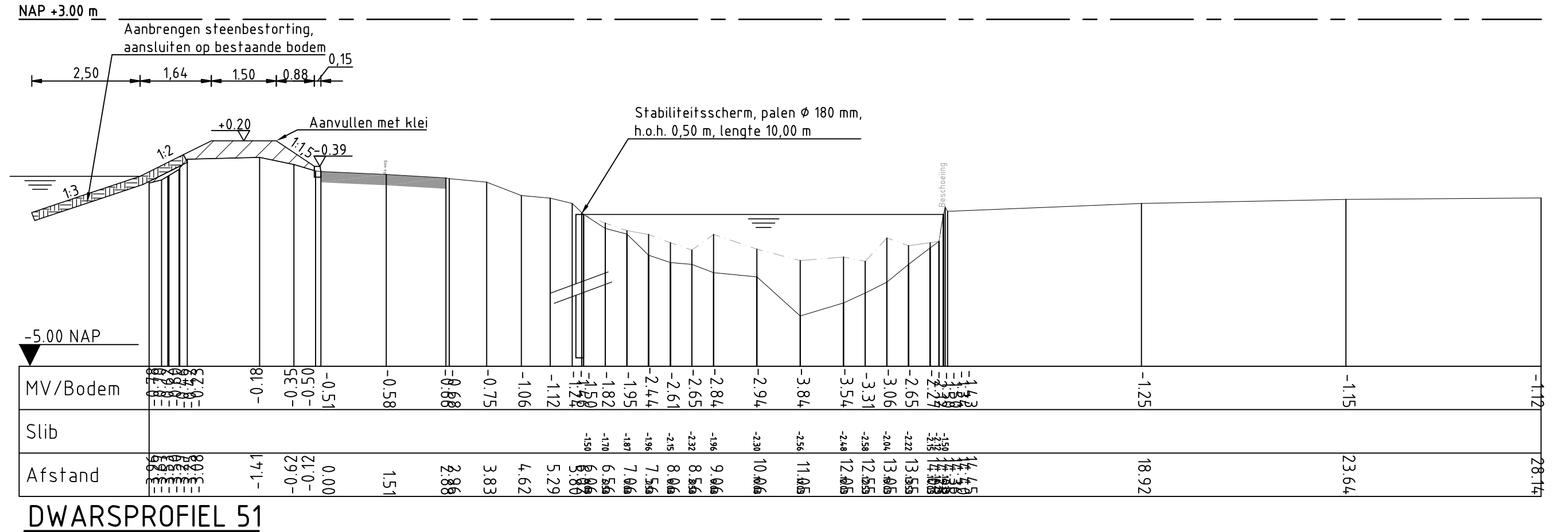

DWARSPROFIEL 51

Schaal 1:100

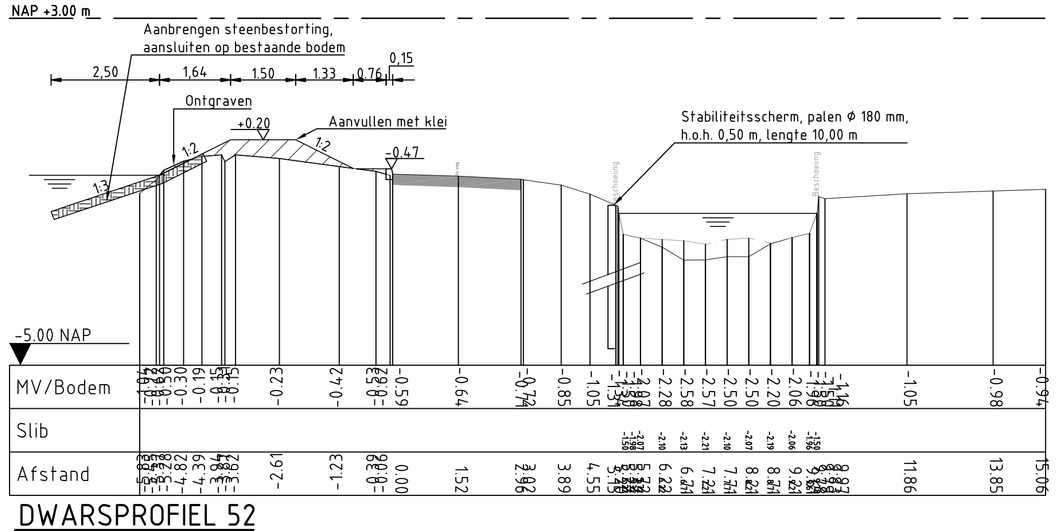

DWARSPROFIEL 52

Schaal 1:100

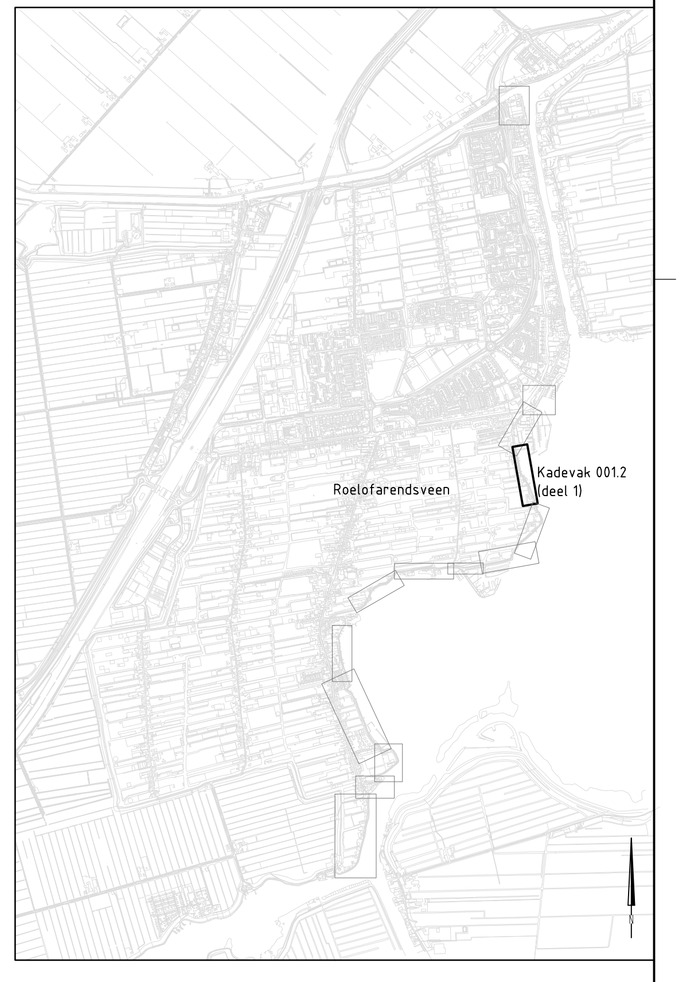

Maten in meters, tenzij anders vermeld
Diameters in millimeters, tenzij anders vermeld
Hoogtematen in meters t.o.v. N.A.P., tenzij anders vermeld

NR	DATUM	WIJZIGING	GET.

OPDRACHTGEVER: Hoogheemraadschap van Rijnland

TEKENAAR: R. de Bloois
PROJECTLEIDER: B. Stalenberg
GECONTROLEERD
AKKOORD

PROJECTOMSCHRIJVING
Kadeverbetering Veender- en Lijkerpolder
Buiten de bedijking
Roelofarendsveen

DATUM: 30-09-2013
FORMAAT: A1+
SCHAAL: 1:100/500

TEKENINGOMSCHRIJVING
Voorontwerp
Kadevak 001.2
Deel 1 van 2

TEKENINGNUMMER: 11180605-104
WIJZ.NR: -

STATUS
Definitief

RIO RPS - Iv-Infra - Oranjewoud