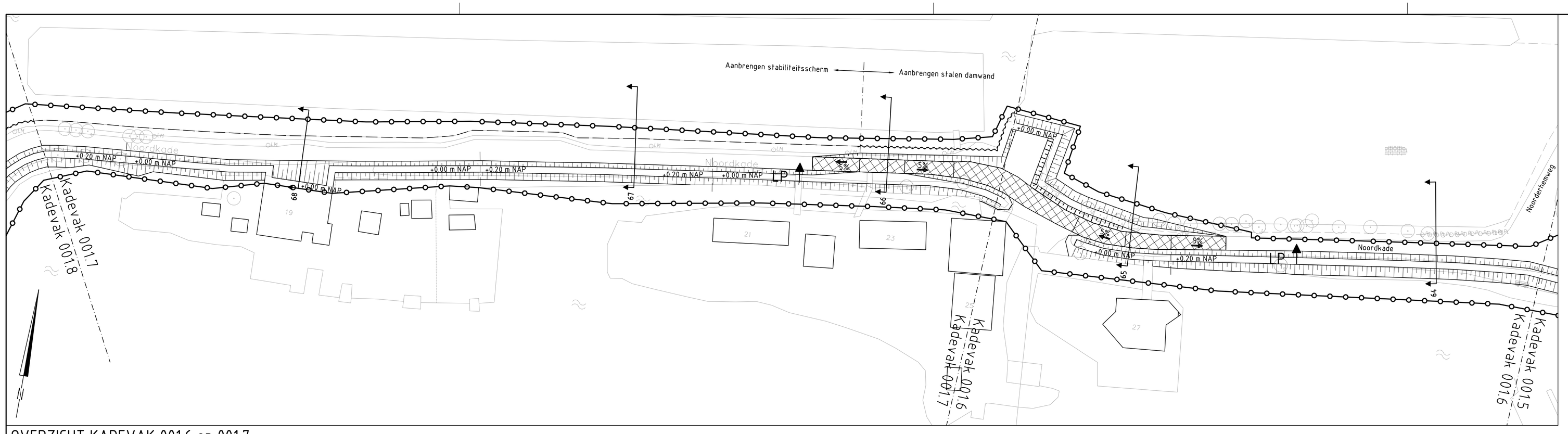

OVERZICHT KADEVAK 001.6 en 001.7

Schaal 1:500

Legenda

- Bestaande situatie
- Bebouwing
- Bestaande in-/ uitlaat handhaven
- Boom
- Verwijderen boom
- Tijdelijk verwijderen houten bank
  Na grondwerk opnieuw aanbrengen
- Werkgrens
- Aanbrengen trottoirband
- Aanbrengen houten keerwand
- Aanbrengen stabiliteitsscherm
- Aanbrengen stalen damwand
- Aanbrengen asfaltverharding
- Aanbrengen betonstraatstenen
- Aanbrengen betonplaten
- Aanbrengen grasbetontegels
- Aanvullen
- Ontgraven
- Aanbrengen menggranulaat
- Aanbrengen zand
- Aanbrengen steenbestorting
- Aanbrengen trottoirband
- Waterlijn

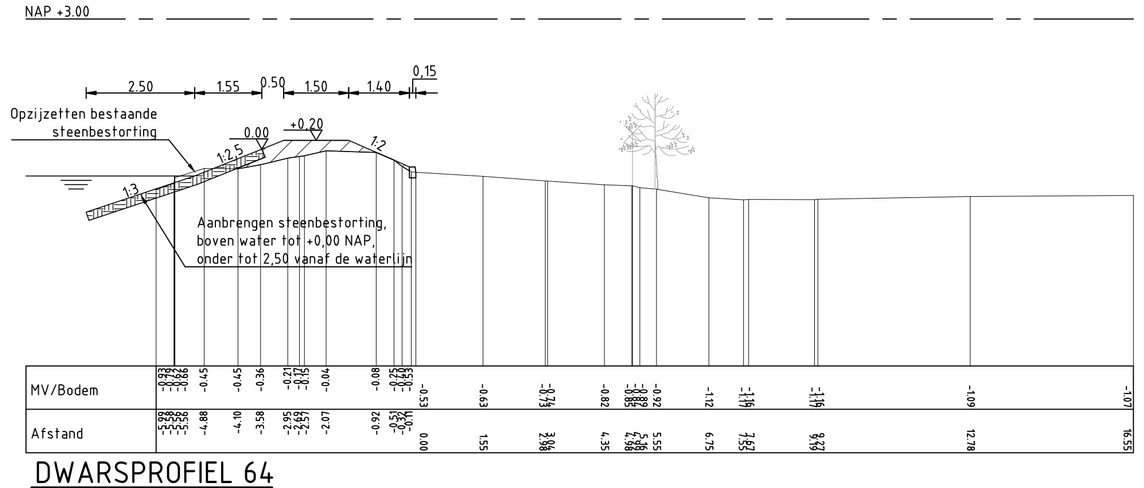

DWARSPROFIEL 64

Schaal 1:100

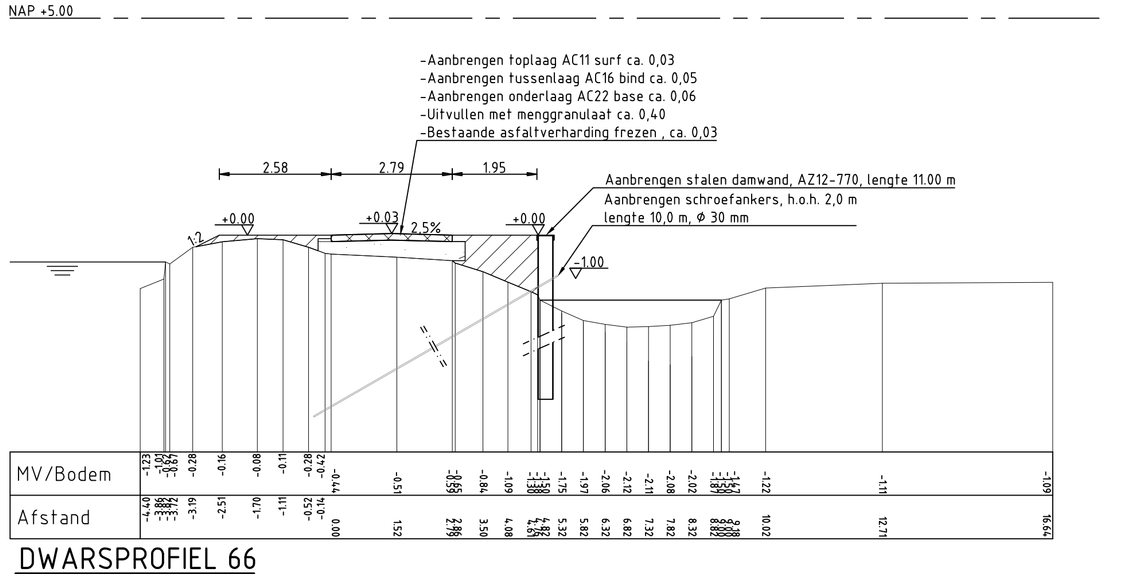

DWARSPROFIEL 66

Schaal 1:100

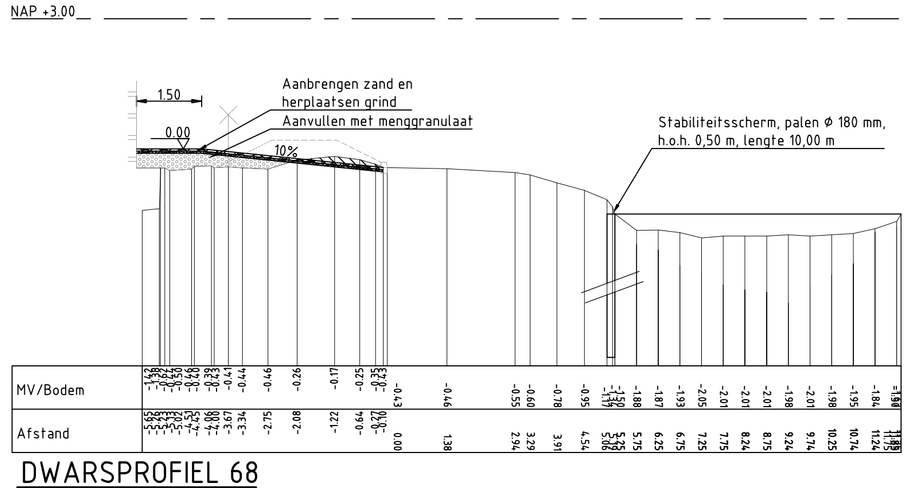

DWARSPROFIEL 68

Schaal 1:100

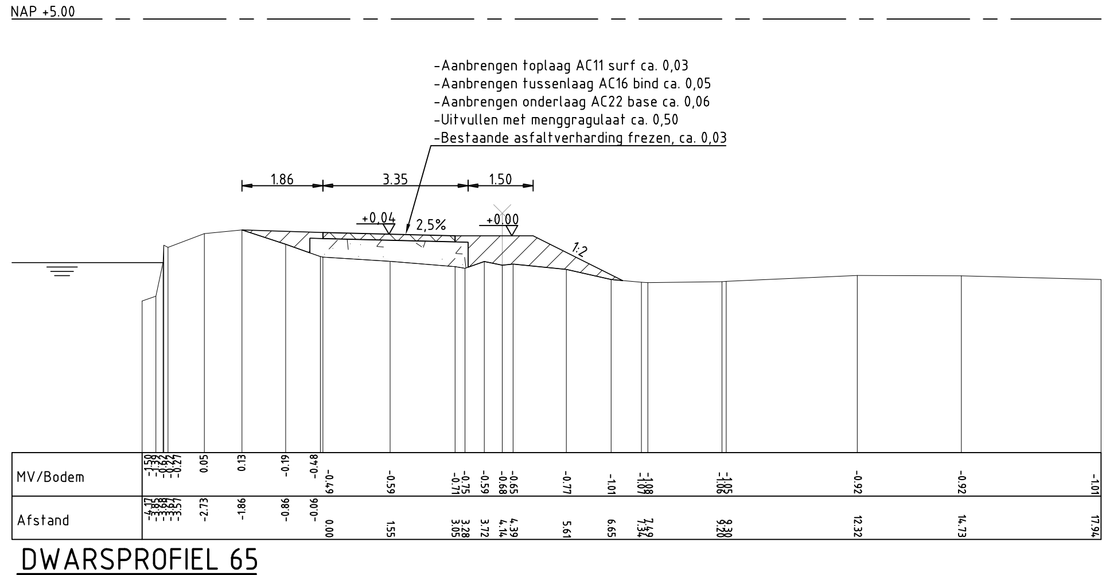

DWARSPROFIEL 65

Schaal 1:100

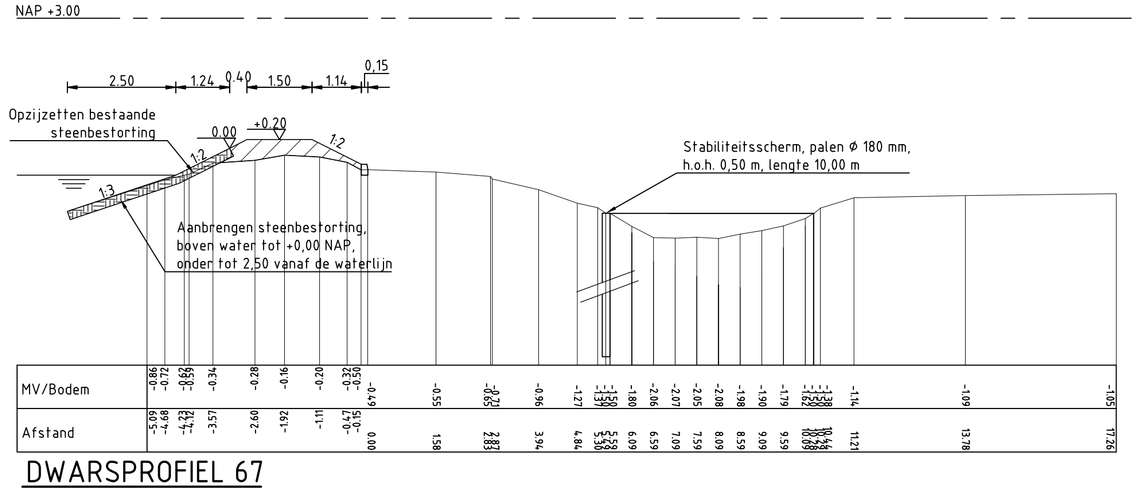

DWARSPROFIEL 67

Schaal 1:100

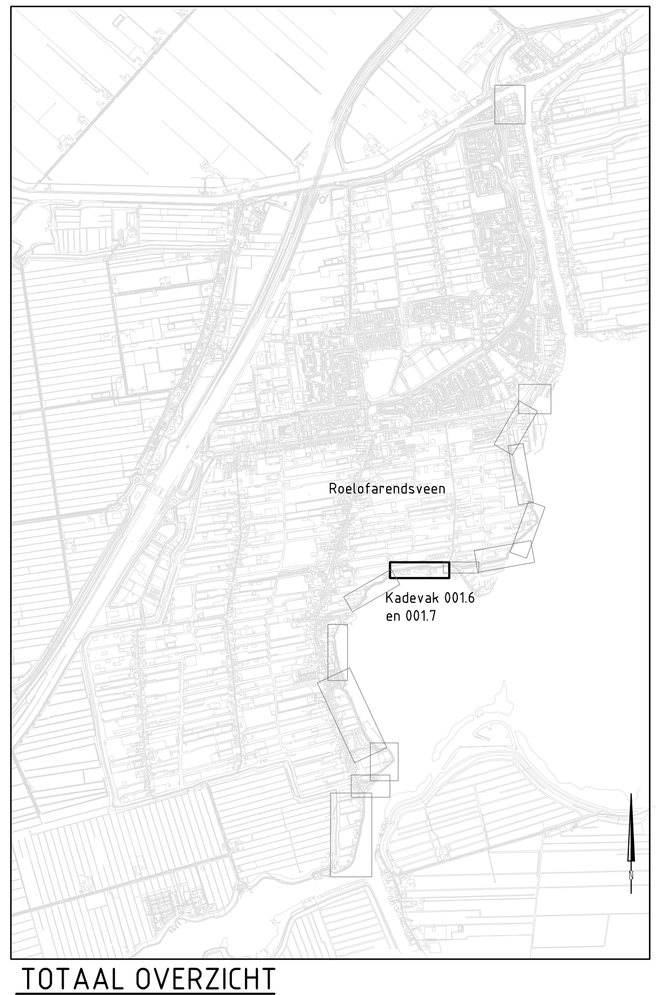

TOTAAL OVERZICHT

Schaal 1:25.000

Maten in meters, tenzij anders vermeld
Diameters in millimeters, tenzij anders vermeld
Hoogtematen in meters t.o.v. N.A.P., tenzij anders vermeld

NR	DATUM	WIJZIGING	GET.
A	27-05-2014	Coonept 2	RBS

OPDRAGHTGEVER
Hoogheemraadschap van Rijnland

TEKENAAR: R. de Bloois
GECONTROLEERD
PROJECTLEIDER: J.J. Wattel
AKKOORD

PROJECTOMSCHRIJVING
Kadeverbetering Veender- en Lijkerpolder
Buiten de bedijking
Roelofarendsveen

DATUM: 28-03-2014
FORMAAT: A1+
SCHAAL: Niet gecontroleerd 1:100/500

TEKENINGOMSCHRIJVING
Bestekstekeningen
Kadevak 001.6 en 001.7
Situatie met dwarsprofiel 64 t/m 68

TEKENINGNUMMER: 12180131-008
WIJZ.NR: A

STATUS
Concept

RIO
RPS - Iv-Infra - Antea Group