



BESLUIT NATUURBESCHERMINGSWET 1998 VAN GEDEPUTEERDE STATEN VAN  
GELDERLAND

---

Artikel 19d, 19e en 19kd lid 1 onder b

**Datum** : 18 juni 2014  
**Onderwerp** : Natuurbeschermingswet 1998 - 2014-000085 - gemeente Bronckhorst  
**Activiteit** : het uitbreiden van een melkrundveehouderij aan Hogenkampweg 16, 7255  
JX Hengelo Gld  
**Verlenen/weigeren** : verlenen vergunning

**Aanvrager** : de heer G.J. Smeitink  
**Zaaknummer** : 2014-000085

Beslissing van GEDEPUTEERDE STATEN VAN GELDERLAND op het verzoek van de heer G.J. Smeitink, Hogenkampweg 16 te Hengelo (Gelderland), hierna te noemen aanvrager, van 24 december 2013 om een vergunning in het kader van de Natuurbeschermingswet 1998, hierna de Nbw 1998.

### **Aanvraag en procesverloop**

De aanvraag voorziet in het uitbreiden van het aantal melkkoeien en jongvee. De inrichting is gelegen op ongeveer 7.200 meter van het Natura 2000-gebied Uiterwaarden IJssel.

Voor de beoordeling van de aanvraag zijn de volgende stukken gebruikt:

- Aanvraagformulier Nbw 1998 agrarische bedrijven inclusief bijlagen, d.d. 18 december 2013.

Het ontwerpbesluit heeft in de periode van 4 april 2014 tot 16 mei 2014 ter inzage gelegen. Het ontwerpbesluit is tevens toegezonden aan het college van Burgemeester en Wethouders van de gemeente Bronckhorst.

Wij hebben geen zienswijzen ontvangen.

Op deze vergunningaanvraag is afdeling 3.4 van de Algemene wet bestuursrecht van toepassing verklaard.

### **Besluit**

Gedeputeerde Staten van Gelderland;  
Gelet op de artikelen 10a, 16, 19d, 19e en 19kd lid 1 onder b van de Nbw 1998;

HEBBEN BESLOTEN

De heer G.J. Smeitink een vergunning conform de beschrijving in de aanvraag te **verlenen** onder het volgende voorschrift:

1. Deze vergunning dient op het bedrijf aanwezig te zijn.

### **Beoordeling van de aanvraag**

De aanvraag betreft een melkrundveehouderij waarbij het aantal melkkoeien en jongvee wordt uitgebreid.

De mogelijk schadelijke effecten op de instandhoudingsdoelstellingen worden uitsluitend veroorzaakt door stikstofdepositie. Voor dit bedrijf is niet eerder een vergunning danwel een vvgb op grond van de Nbw 1998 verleend.

Mogelijke effecten kunnen optreden op het Natura 2000-gebied Uiterwaarden IJssel. De instandhoudingsdoelstellingen van het voor deze aanvraag relevante Natura 2000-gebied zijn vermeld in bijlage 1.

#### *Toetsing Depositie*

Binnen de Natura 2000-gebieden zijn verschillende habitattypen aanwezig. Deze hebben een kritische depositiewaarde. Als de ammoniakdepositie boven deze waarde uitkomt, kunnen er soorten verdwijnen die kenmerkend zijn voor deze habitattypen.

Nu sprake is van een wijziging van de bestaande activiteit kan, ondanks de te treffen maatregelen, een depositietoename op de stikstofgevoelige habitattypen per saldo niet op voorhand worden uitgesloten.

De uitspraak van de Afdeling Bestuursrechtspraak van de Raad van State van 13 november 2013 (uitspraak 201211640/1/R2) heeft er toe geleid dat bestaande rechten als volgt worden vastgelegd:

Wanneer voor een veehouderij na de referentiedatum (7 december 2004 voor Habitatrichtlijngebieden, 24 maart 2000 voor Vogelrichtlijngebieden) een situatie is vergund of gemeld waarin de ammoniakemissie lager is dan in de situatie op de referentiedatum, wordt uitgegaan van de situatie met de laagste ammoniakemissie. In alle andere gevallen wordt uitgegaan van de laatst vergunde of gemelde situatie op de referentiedatum.

Aanvrager is in het bezit van een vergunning op grond van de Wet milieubeheer van 6 december 1991 voor het bij de aanvraag betrokken bedrijf. Op grond hiervan stellen wij vast dat ten tijde van de plaatsing als Habitatrichtlijngebied op de lijst van communautair belang danwel de aanwijzing in het kader van de Vogelrichtlijn nationale toestemming was verleend. Voor het bedrijf is geen situatie vergund of gemeld waarin de ammoniakemissie lager is dan in de situatie op de referentiedatum.

Uit de aanvraag blijkt dat aanvrager ten behoeve van de uitbreiding van de dierenaantallen van een melkrundveehouderij wenst te salderen met het bedrijf aan Voortseweg 11 te Toldijk.

Op 21 april 1999 is voor de inrichting aan Voortseweg 11 te Toldijk een vergunning op grond van de Wet milieubeheer verleend met een totale ammoniakemissie van 2.940 kg. Op 21 september 1999 is een veranderingsmelding ontvangen, welke geen invloed heeft op de totale ammoniakemissie van het bedrijf.

Uit de aangeleverde stukken blijkt dat 1.060 kg van de ammoniakemissierechten, van de inrichting aan Voortseweg 11 te Toldijk, worden gebruikt ten behoeve van de aangevraagde saldering.

Uit de aangeleverde stukken blijkt dat op 3 januari 2014 door deze inrichting bij de gemeente Bronckhorst een verzoek tot intrekking is ingediend.

#### *Veebezetting*

In tabel 1 is de vergunde veebezetting op 24 maart 2000 en de aangevraagde veebezetting van het aangevraagde bedrijf weergegeven. In tabel 2 is de vergunde veebezetting op 24 maart 2000 en de veebezetting na saldering weergegeven voor het bedrijf waarmee de aanvrager wenst te salderen.

**Tabel 1 veebezetting aanvrager, Hogenkampweg 16 te Hengelo**

<b>Vergunde veebezetting op 24 maart 2000</b>		
<b>Diersoort</b>	<b>Rav-code</b>	<b>Aantal</b>
Melkkoeien	A1.100.1	160
Vrouwelijk jongvee	A3	95

<b>Aangevraagde veebezetting</b>		
<b>Diersoort</b>	<b>Rav-code / BWL</b>	<b>Aantal</b>
Melkkoeien	A1.8.2 / BWL 2010.14.V3	190
Melkkoeien	A1.100.2	50
Vrouwelijk jongvee	A3	167

**Tabel 2 veebezetting van het bedrijf dat N-rechten overdraagt, Voortseweg 11 Toldijk**

<b>Vergunde veebezetting 24 maart 2000</b>		
<b>Diersoort</b>	<b>Rav-code/BWL</b>	<b>Aantal</b>
Legkippen	E2.5.1 / BB 93.06.008	70.000

<b>Veebezetting na saldering</b>		
<b>Diersoort</b>	<b>Rav-code/BWL</b>	<b>Aantal</b>
Legkippen	E2.5.1 / BB 93.06.008	44.761

*Depositie*

Voor de dichtstbijzijnde habitattypen, die voor deze aanvraag relevant zijn, is de depositie in de verschillende situaties weergegeven in tabel 3. Een negatieve waarde in de kolom gemiddeld houdt in dat er sprake is van een afname van de depositie op het betreffende habitatype.

**Tabel 3 NH<sub>3</sub>-depositie van de bedrijven in mol/ha/jr**

<b>Habitatype</b>	<b>Depositie (berekening incl. saldering)</b>		
	<b>24 maart 2000 Inclusief saldering</b>	<b>Aanvraag</b>	<b>Vershil</b>
<i>Uiterwaarden IJssel</i>			
H6120 Stroomdalgraslanden	0,9	0,9	0,0
H6510A Glanshaverhooilanden	1,0	0,9	- 0,1
H6510B Vossenstaartgraslanden	0,9	0,9	0,0
H91E0A Rivierbegeleidende zachthoutoobossen	1,0	1,0	0,0
H91F0 Droge hardhoutoobossen	0,9	0,9	0,0

Uit tabel 3 blijkt dat de aanvraag niet tot gevolg heeft dat de stikstofdepositie op de aanwezige stikstofgevoelige habitattypen toeneemt.

Vanwege de directe samenhang tussen de bedrijven, is de vermindering van de veebezetting van het bedrijf gelegen aan Voortseweg 11 te Toldijk te beschouwen als een mitigerende maatregel op grond waarvan is verzekerd dat de stikstofdepositie per saldo niet zal toenemen.

Aangezien voor dit bedrijf niet eerder een vergunning of een verklaring van geen bedenkingen op grond van de Nbw 1998 is verleend, is verlening van de vergunning mogelijk voor zover vereisten op economisch, sociaal en cultureel gebied, alsmede regionale en lokale belangen zich hier niet tegen verzetten. Niet is gebleken dat deze belangen vergunningverlening in de weg staan.

### **Conclusie**

Op grond van het vorenstaande hebben wij gezien de passende beoordeling en de getroffen mitigerende maatregelen de zekerheid verkregen dat het project geen significant negatieve effecten heeft op de instandhoudingsdoelen van de betrokken Natura 2000-gebieden. Nu tevens de belangen zoals vermeld in artikel 19 e sub c Nbw 1998 niet aan de orde zijn, kan de vergunning worden verleend.

Namens Gedeputeerde Staten van Gelderland,

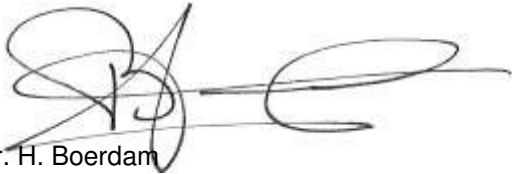

mr. H. Boerdam  
teammanager Vergunningverlening

### **Beroep**

Belanghebbenden kunnen binnen zes weken na de dag waarop het besluit ter inzage is gelegd hiertegen beroep instellen bij de Afdeling bestuursrechtspraak van de Raad van State (Postbus 20019, 2500 EA 's-Gravenhage).

Zij die partij zijn in de hoofdzaak kunnen bij de voorzitter van de Afdeling bestuursrechtspraak een verzoek indienen om een voorlopige voorziening te treffen.

Voor het behandelen van het beroepschrift en voor het behandelen van een verzoek om een voorlopige voorziening wordt griffierecht geheven. Over de hoogte en de wijze van betaling van het griffierecht kunt u informatie verkrijgen bij de Raad van State, telefoonnummer (070) 426 44 26.

bijlagen:

- Bijlage 1: Instandhoudingsdoelstellingen.
- Bijlage 2: Berekening huidige situatie inclusief saldering
- Bijlage 3: Berekening aangevraagde situatie inclusief salderen

**BIJLAGE 1: Instandhoudingsdoelstellingen van het voor deze aanvraag relevante Natura 2000-gebied**

**Uiterwaarden IJssel (Habitatrichtlijn en Vogelrichtlijn)**

Aanwijzing en aanmelding

De Uiterwaarden IJssel is op 24 maart 2000 aangewezen als Vogelrichtlijngebied en daarnaast op 20 mei 2003 aangemeld als Habitatrichtlijngebied. Op 7 december 2004 heeft de Europese Commissie de communautaire lijst vastgesteld op basis waarvan Nederland het gebied moet aanwijzen.

Tevens is een deel van het gebied op 8 augustus 1995 aangewezen als Staatsnatuurmonument IJsseluiterwaarden.

In onderstaande tabel staan de voor NH<sub>3</sub> gevoelige instandhoudingsdoelstellingen voor het Natura 2000-gebied Uiterwaarden IJssel.

**Tabel 1 Instandhoudingsdoelstellingen (Bron: Ontwerp-aanwijzingsbesluit Uiterwaarden IJssel)**

(= behouddoelstelling; > ontwikkeldoelstelling; =<) behouddoelstelling maar achteruitgang toegestaan ten gunste van specifieke ontwikkeldoelstelling; = / > doelstelling binnen het Habitatrichtlijngebied / doelstelling binnen het Vogelrichtlijngebied)

Habitattypen	Doelstelling oppervlakte	Doelstelling kwaliteit
H3150 Meren met krabbenscheer en fonteinkruiden <sup>1</sup>	>	>
H6120 Stroomdalgraslanden <sup>1,2</sup>	>	>
H91E0A Rivierbegeleidende zachthoutoobossen <sup>1,2</sup>	>	= / >
H91F0 Droge hardhoutoobossen <sup>1</sup>	>	>
H6430C Ruigten en zomen, droog	>	>
H6510A Glanshaverhooilanden	>	>
H6510B Vossenstaartgraslanden	>	>
H91E0B Rivierbegeleidende essen-iepenbossen	>	>

<sup>1</sup>Voor dit habitattypen is aan het Vogelrichtlijngebied een complementair doel toegekend.

<sup>2</sup>Prioritair habitattypen

**BIJLAGE 2: Berekening huidige situatie inclusief saldering**

Naam van de berekening: Hogenkampweg 16 Hengelo vergund  
 Gemaakt op: 17-03-2014 10:35:22  
 Zwaartepunt X: 216,300 Y: 450,600  
 Cluster naam: Hogenkampweg 16 Hengelo GLD  
 Berekenende ruwheid: 0,17 m

**Emissie Punten:**

Volgnr.	BronID	X-coord.	Y-coord.	Hoogte	Gem.geb. hoogte	Diam.	Uitr. snelheid	Emissie
1	HK Stal 4	216 806	450 797	1,5	1,5	0,5	0,40	195
2	HK Stal 7+iglo's	216 834	450 807	1,5	1,5	0,5	0,40	176
3	HK Stal 8+9	216 832	450 761	1,5	1,5	0,5	0,40	1 520
4	VW Stal 1	214 858	450 228	1,5	1,5	0,5	0,40	2 940

**Gevoelige locaties:**

Volg nr	Naam	X coördinaat	Y coördinaat	Depositie
1	Rand Uiterwaarden IJssel	212 027	456 226	1,12
2	H6120 Stroomdalgraslanden	211 483	456 835	0,94
3	H6510A Glanshaverhooilanden	211 674	456 928	0,95
4	H6510B Vossenstaartgraslanden	211 480	457 155	0,90
5	H91E0A Rivierbegeleidende zachthoutoibossen	211 457	456 592	0,98
6	H91F0 Droge hardhoutoibossen	211 249	456 921	0,91

**Details van Emissie Punt: HK Stal 4 (2164)**

Volgnr.	Code	Type	Aantal	Emissie	Totaal
1	A3	Vrouwelijk jongvee	50	3.9	195

**Details van Emissie Punt: HK Stal 7+iglo's (2165)**

Volgnr.	Code	Type	Aantal	Emissie	Totaal
1	A3	Vrouwelijk jongvee	45	3.9	175.5

**Details van Emissie Punt: HK Stal 8+9 (2166)**

Volgnr.	Code	Type	Aantal	Emissie	Totaal
1	A1.100.1	Melkkoeien	160	9.5	1520

**Details van Emissie Punt: VW Stal 1 (2167)**

Volgnr.	Code	Type	Aantal	Emissie	Totaal
1	E2.5.1	Legkippen	70000	0.042	2940

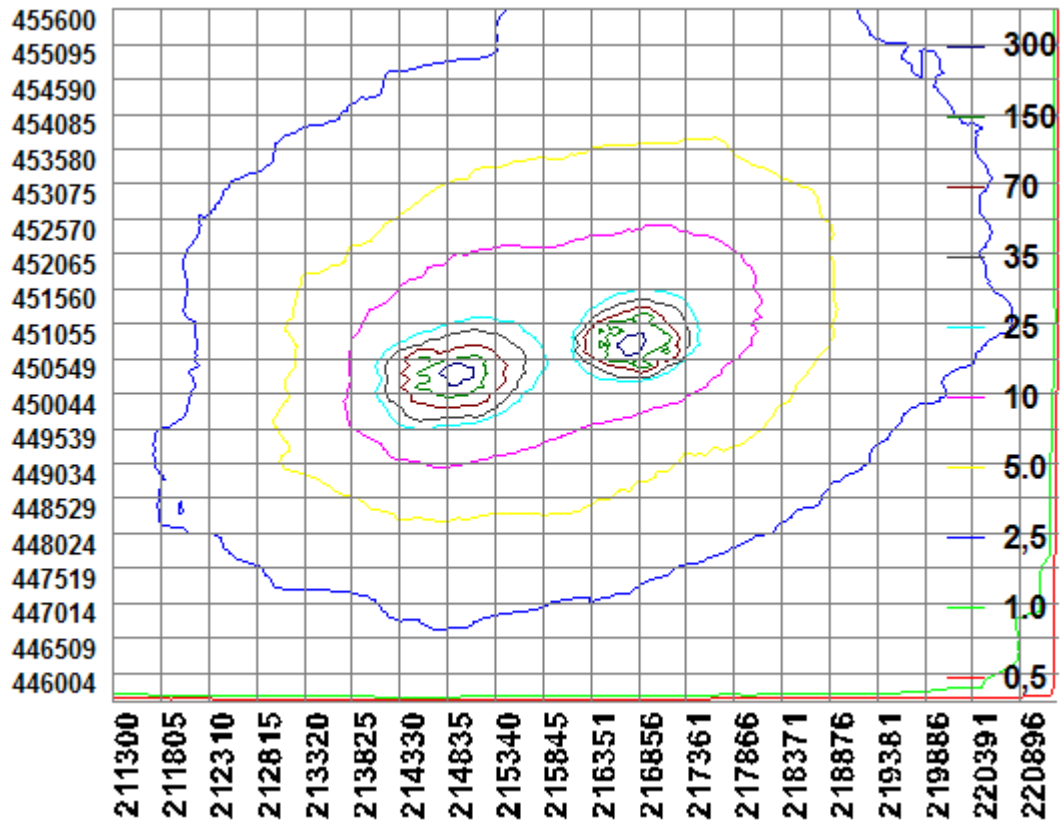



**BIJLAGE 3: Berekening aangevraagde situatie inclusief salderen**

Naam van de berekening: Hogenkampweg 16 Hengelo aanvraag  
 Gemaakt op: 14-03-2014 17:16:13  
 Zwaartepunt X: 216,300 Y: 450,600  
 Cluster naam: Hogenkampweg 16 Hengelo GLD  
 Berekende ruwheid: 0,17 m

**Emissie Punten:**

Volgnr.	BronID	X-coord.	Y-coord.	Hoogte	Gem.geb. hoogte	Diam.	Uittr. snelheid	Emissie
1	HK Stal 4	216 806	450 797	1,5	1,5	0,5	0,40	359
2	HK Stal 7+iglo's	216 834	450 807	1,5	1,5	0,5	0,40	176
3	HK Stal 8+9	216 832	450 761	1,5	1,5	0,5	0,40	2 415
4	VW Stal 1	214 858	450 228	1,5	1,5	0,5	0,40	1 880

**Gevoelige locaties:**

Volg nr	Naam	X coördinaat	Y coördinaat	Depositie
1	Rand Uiterwaarden IJssel	212 027	456 226	1,09
2	H6120 Stroomdalgraslanden	211 483	456 835	0,92
3	H6510A Glanshaverhooilanden	211 674	456 928	0,93
4	H6510B Vossenstaartgraslanden	211 480	457 155	0,88
5	H91E0A Rivierbegeleidende zachthoutoibossen	211 457	456 592	0,97
6	H91F0 Droge hardhoutoibossen	211 249	456 921	0,90

**Details van Emissie Punt: HK Stal 4 (2164)**

Volgnr.	Code	Type	Aantal	Emissie	Totaal
1	A3	Vrouwelijk jongvee	92	3.9	358.8

**Details van Emissie Punt: HK Stal 7+iglo's (2165)**

Volgnr.	Code	Type	Aantal	Emissie	Totaal
1	A3	Vrouwelijk jongvee	45	3.9	175.5

**Details van Emissie Punt: HK Stal 8+9 (2166)**

Volgnr.	Code	Type	Aantal	Emissie	Totaal
1	A1.8.2	Melkkoeien	190	9.2	1748
2	A1.100.2	Melkkoeien	50	11	550
3	A3	Vrouwelijk jongvee	30	3.9	117

**Details van Emissie Punt: VW Stal 1 (2167)**

Volgnr.	Code	Type	Aantal	Emissie	Totaal
1	E2.5.1	Legkippen	44761	0.042	1879.962

