

Onderwerp: Hogelandseweg en Vlotkampweg; tijdelijke verkeersmaatregelen in verband met aanleg warmtenet Nijmegen

Kenmerk: 14.0007069

Nijmegen,

12 JUNI 2014

BURGEMEESTER EN WETHOUDERS VAN NIJMEGEN;

Overwegende,

dat in Nijmegen een warmtenet wordt aangelegd dat er voor gaat zorgen dat restwarmte van afvalenergiecentrale ARN straks wordt gebruikt voor het verwarmen van 14.000 bestaande en nieuwbouwwoningen en bedrijven in het Waalfront en de Waalsprong;

dat er in verband hiermee graafwerkzaamheden worden verricht en er leidingen worden aangelegd;

dat dit betekent dat verkeersmaatregelen nodig zijn om de werkzaamheden op een verkeersveilige en adequate manier uit te kunnen voeren;

dat dit onder meer kan betekenen dat er wegvakken tijdelijk worden afgesloten voor verkeer;

dat er in het kader van de aanleg van het warmtenet ook werkzaamheden worden uitgevoerd aan de Hogelandseweg en de Vlotkampweg;

dat dit onder meer tot gevolg heeft dat er weggedeelten tijdelijk geheel moeten worden afgesloten voor verkeer;

dat het uitgangspunt is dat de bereikbaarheid van aanliggende panden tijdens de werkzaamheden in stand blijft;

dat er voor doorgaand verkeer omleidingsroutes worden ingesteld;

dat met de te treffen verkeersmaatregelen wordt bijgedragen aan een verkeersveilige en adequate uitvoering van de werkzaamheden in het kader van warmtenet Nijmegen;

dat de bovenvermelde maatregelen worden genomen op basis van artikel 2 van de Wegenverkeerswet 1994 om de veiligheid op de weg te verzekeren en om weggebruikers en passagiers te beschermen;

dat het treffen van een verkeersmaatregel een normale maatschappelijke ontwikkeling is waarmee een ieder kan worden geconfronteerd en waarvan de nadelige gevolgen in beginsel voor rekening van betrokkenen behoren te blijven;

dat belanghebbenden over de uitvoering van de werkzaamheden zijn geïnformeerd;

dat terzake overleg met de verkeersadviseur en tevens de gemachtigde van de korpschef van de politie-eenheid Oost-Nederland heeft plaatsgevonden;

dat gelet op het Mandaat- Volmacht- en Machtigingsbesluit gemeente Nijmegen

(besluit Burgemeester en Wethouders en de Burgemeester d.d. 18 december 2012, agendapunt 3.40, registratienummer 12.0015860) voor wat betreft afdeling Mobiliteit onder de volgnummers 40 en 42 voor verkeersbesluiten (gehandicaptenparkeerplaatsen en tijdelijke en definitieve) op basis van de Wegenverkeerswet mandaat is verleend aan het afdelingshoofd (MB00) en aan hoofd Bureau Parkeren en Verkeersmanagement (MB20);

gelet op de artikelen 15 en 18 van de Wegenverkeerswet 1994 en artikel 12 van het Besluit Administratieve Bepalingen inzake het Wegverkeer;

besluiten:

- I. Hogelandseweg - Westkanaaldijk;
van maandag 30 juni 2014 tot en met vrijdag 4 juli 2014
of zo veel langer of korter dan noodzakelijk is voor de uitvoering van de werkzaamheden

Door plaatsing van borden C1 als bedoeld in bijlage 1 van het Reglement Verkeersregels en Verkeerstekens 1990 (RVV 1990) het meest oostelijk gelegen deel van de Hogelandseweg over een lengte van ca. 50 meter tot de aansluiting Westkanaaldijk af te sluiten voor verkeer
- II. Vlotkampweg - Westkanaaldijk
van maandag 7 juli 2014 tot en met vrijdag 11 juli 2014
of zo veel langer of korter dan noodzakelijk is voor de uitvoering van de werkzaamheden

Door plaatsing van borden C1 als bedoeld in bijlage 1 van het RVV 1990 het meest oostelijk gelegen deel van de Vlotkampweg over een lengte van ca. 50 meter tot de aansluiting Westkanaaldijk af te sluiten voor verkeer
- III. Door plaatsing van borden A1 (30) als bedoeld in bijlage 1 van het RVV 1990 een maximumsnelheid van 30 km/uur in te stellen op de toeleidende weggedeelten tot de afgesloten wegvakken

Een en ander zoals aangegeven op de bij dit besluit behorende situatietekeningen d.d. 28-06-2013 nr. 113-00629/8 en nr. 113-00629/10

Namens burgemeester en wethouders van Gemeente Nijmegen,



E. Maessen, Bureauhoofd Parkeren en Verkeersmanagement

Organisatieonderdeel Oost Nederland
DROS – Infrastructuur - Verkeer



Behandeld door J.Sengers
Functie Verkeersadviseur
Bezoekadres Van Heemstraweg 3a
6644 KE Ewijk
Postadres Postbus 9109
6500 HL Nijmegen
Telefoon 0487-549151
E-mail John.Sengers@Gelderland-
zuid.politie.nl

Retouradres: Politie, p/a Postbus 9109, 6500 HL Nijmegen

Ons kenmerk
Uw kenmerk
Datum 13-06-2014
Bijlage(n) (Concept) verkeersbesluit
Pagina

Burgemeester en Wethouders van de
gemeente Nijmegen

Onderwerp Afsluitingen Hogelandseweg en Vlotkampweg

Ter advisering heb ik, gelet op artikel 24 van het Besluit Administratieve Bepalingen inzake het Wegverkeer (BABW), daartoe gemachtigd namens de politie-eenheid Oost Nederland, van u een (concept) verkeersbesluit ontvangen betreffende te nemen verkeersmaatregelen.

Het voornemen betreft:

I Hogelandseweg - Westkanaaldijk;
van maandag 30 juni 2014 tot en met vrijdag 4 juli 2014
of zo veel langer of korter dan noodzakelijk is voor de uitvoering van de werkzaamheden

Door plaatsing van borden C1 als bedoeld in bijlage 1 van het Reglement Verkeersregels en Verkeerstekens 1990 (RVV 1990) het meest oostelijk gelegen deel van de Hogelandseweg over een lengte van ca. 50 meter tot de aansluiting Westkanaaldijk af te sluiten voor verkeer

II. Vlotkampweg - Westkanaaldijk
van maandag 7 juli 2014 tot en met vrijdag 11 juli 2014
of zo veel langer of korter dan noodzakelijk is voor de uitvoering van de werkzaamheden

Door plaatsing van borden C1 als bedoeld in bijlage 1 van het RVV 1990 het meest oostelijk gelegen deel van de Vlotkampweg over een lengte van ca. 50 meter tot de aansluiting Westkanaaldijk af te sluiten voor verkeer

III. Door plaatsing van borden A1 (30) als bedoeld in bijlage 1 van het RVV 1990 een maximumsnelheid van 30 km/uur in te stellen op de toeleidende weggedeelten tot de afgesloten wegvakken

Een en ander zoals aangegeven op de bij dit besluit behorende situatietekeningen d.d. 28-06-2013 nr. 113-00629/8 en nr. 113-00629/10

Indien de werkzaamheden en de maatregelen worden uitgevoerd op de in het BABW voorgeschreven wijze, zijn er voor de politie in verband met de juridische handhaafbaarheid geen bezwaren.

J.Sengers.

Verkeersadviseur.

Verkeersmaatregelen

Namens burgemeester en wethouders van gemeente Nijmegen wordt het volgende verkeersbesluit bekend gemaakt

Hogelandseweg en Vlotkampweg; tijdelijke verkeersmaatregelen in verband met aanleg warmtenet Nijmegen (besluit 12 juni 2014; kenmerk 14.0007069)

In verband met de realisatie van warmtenet Nijmegen worden er graafwerkzaamheden verricht en leidingen aangelegd, onder meer bij de Hogelandseweg en de Vlotkampweg. Om het werk op verkeersveilige wijze te kunnen uitvoeren, worden de volgende verkeersmaatregelen getroffen:

- I. Hogelandseweg - Westkanaaldijk;
van maandag 30 juni 2014 tot en met vrijdag 4 juli 2014
of zo veel langer of korter dan noodzakelijk is voor de uitvoering van de werkzaamheden

Door plaatsing van borden C1 als bedoeld in bijlage 1 van het Reglement Verkeersregels en Verkeerstekens 1990 (RVV 1990) het meest oostelijk gelegen deel van de Hogelandseweg over een lengte van ca. 50 meter tot de aansluiting Westkanaaldijk af te sluiten voor verkeer

- II. Vlotkampweg - Westkanaaldijk
van maandag 7 juli 2014 tot en met vrijdag 11 juli 2014
of zo veel langer of korter dan noodzakelijk is voor de uitvoering van de werkzaamheden

Door plaatsing van borden C1 als bedoeld in bijlage 1 van het RVV 1990 het meest oostelijk gelegen deel van de Vlotkampweg over een lengte van ca. 50 meter tot de aansluiting Westkanaaldijk af te sluiten voor verkeer

- III. Door plaatsing van borden A1 (30) als bedoeld in bijlage 1 van het RVV 1990 een maximumsnelheid van 30 km/uur in te stellen op de toeleidende weggedeelten tot de afgesloten wegvakken

Bovengenoemd besluit met bijbehorende situatietekeningen ligt gedurende zes weken na heden voor eenieder ter inzage bij de Informatiebalie in de Stadswinkel, Marienburg 75 Nijmegen (maandag t/m vrijdag van 09.00-17.00 uur en op donderdag van 09.00-20.00 uur).

Gedurende deze termijn kan op grond van de Algemene wet bestuursrecht door belanghebbenden tegen dit besluit een bezwaarschrift worden ingediend bij Burgemeester en Wethouders van Nijmegen, postbus 9105, 6500 HG Nijmegen.

Het is mogelijk om uw bezwaarschrift digitaal in te dienen via een webformulier in de digitale balie van de gemeente Nijmegen (www.nijmegen.nl). Voor het indienen van een digitaal bezwaarschrift dient u in het bezit te zijn van een DigiD.



- Legenda**
- Werkvak
 - Bakens
 - P-verboden

Opdrachtgever:



Versluys Verkeertechniek BV

BODEGRAVEN - ROTTERDAM - VIJFHUIZEN
TEL. 0172-614097 / 010-2929241 / 023-5580829

Project: Warmtetransportnet Waalsprong - Vlokkampweg

Onderdeel: Verkeersmaatregelen / afsluiting

Getekend: R.Bacas

Datum: 25-06-2013

Gecontroleerd: R.Mur

Datum: 25-03-2013

Status: Concept

Schaal: NVT

Tekening nr. :

113-00629/8



Revisie :

A: 28-06-2013

Formaat: **A3**

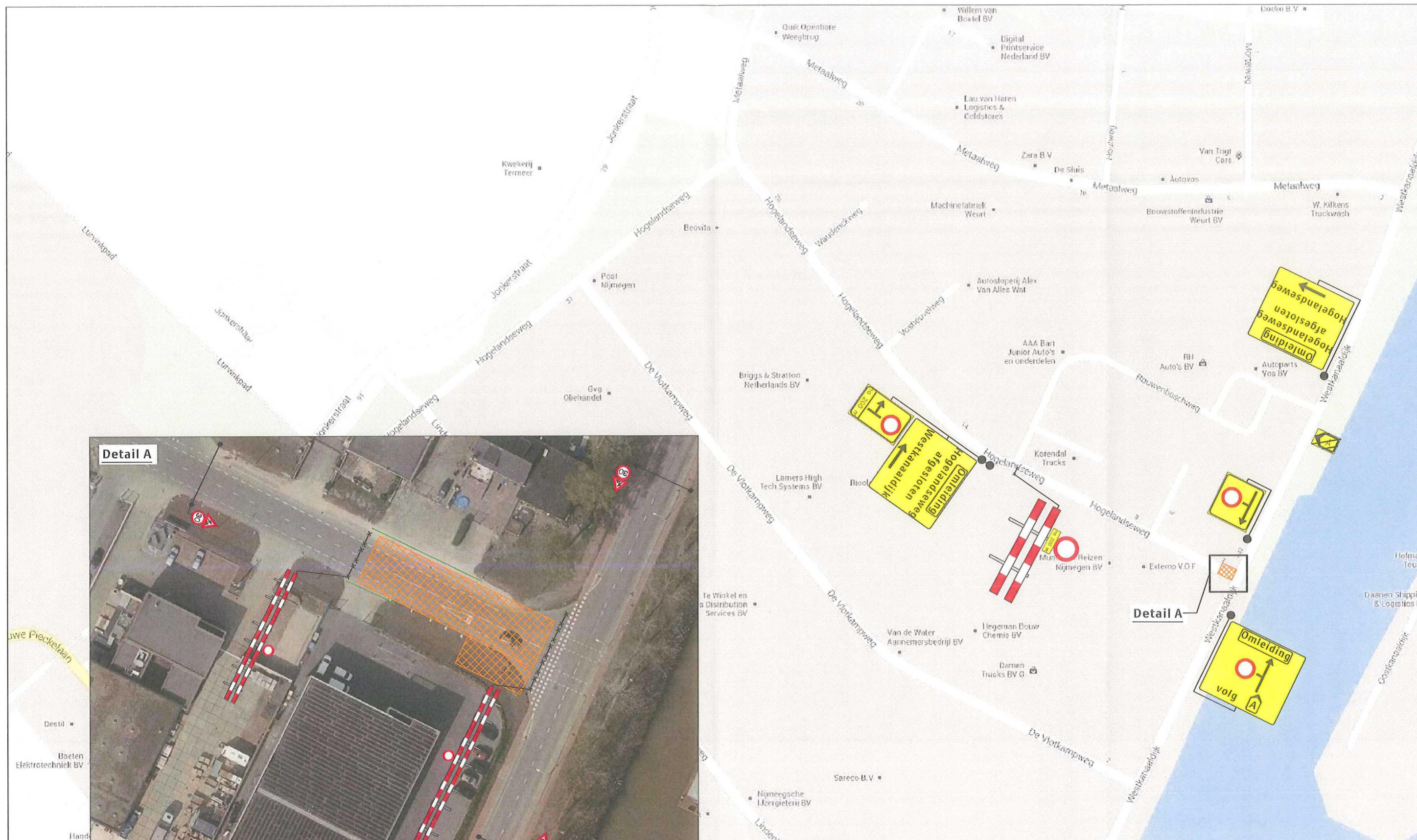
Plaatsing conform C.R.O.W 96a en 96b - Conflicterende bewegwijzering afdekken



- Legenda**
-  Werkvak
 -  Bakens

Opdrachtgever:



Versluys Verkeerstechniek BV

(Verkeersborden)
BODEGRAVEN - ROTTERDAM - VIJFHUIZEN
TEL. 0172-614097 / 010-2929241 / 023-5580829

Project: Warmtetransportnet Waalsprong - Hogelandseweg

Onderdeel: Verkeersmaatregelen / afsluiting

Tekening nr. :

Getekend: R.Bacas

Datum: 25-06-2013

113-00629/10

Gecontroleerd: R.Mur

Datum: 25-06-2013

Revisie :
A: 28-06-2013

Status: Concept

Schaal: NVT

Formaat: A3

Plaatsing conform C.R.O.W 96a en 96b - Conflicterende bewegwijzering afdekken