



ONTWERPBESLUIT NATUURBESCHERMINGSWET 1998 VAN GEDEPUTEERDE STATEN  
VAN GELDERLAND

---

Artikel 19d en 19e

**Datum ontwerpbesluit** : 4 juni 2014  
**Onderwerp** : Natuurbeschermingswet 1998 - 2014-000055 - gemeente Ede  
**Activiteit** : het wijzigen van een veehouderij aan Dickenesweg 1, 6721 MZ  
Bennekom  
**Verlenen/weigeren** : verlenen vergunning  
**Aanvrager** : J.W. Adams  
**Zaaknummer** : 2014-000055

Beslissing van GEDEPUTEERDE STATEN VAN GELDERLAND op het verzoek van J.W. Adams, Dickenesweg 1 te Bennekom, hierna te noemen aanvrager, van 24 december 2013, om een vergunning in het kader van de Natuurbeschermingswet 1998, hierna de Nbw 1998, voor een rundvee-, varkens- en pluimveehouderij aan Dickenesweg 1 te Bennekom.

### **Aanvraag en procesverloop**

De aanvraag voorziet in het houden van melk- en kalfkoeien, vrouwelijk jongvee tot 2 jaar, vleesvarkens en (groot)ouderdieren van vleeskuikens. De inrichting is gelegen op circa 2.140 meter van het Natura 2000-gebied Binnenveld en 2.900 meter van het Natura 2000-gebied Veluwe.

Voor de beoordeling van de aanvraag zijn de volgende stukken gebruikt:

- Aanvraagformulier Nbw 1998 agrarische bedrijven van 24 december 2013.
- AAgro-Stacksberekeningen voor de aangevraagde en vergunde situatie.
- Overzicht dieraantallen, stalsystemen en emissies.
- Plattegrondtekening van de aangevraagde situatie met werkblad 109-90, van 19 december 2013.
- Vergunning op grond van de Hinderwet van 19 februari 1991, inclusief bijbehorende plattegrondtekening.

Op deze vergunningaanvraag is afdeling 3.4 van de Algemene wet bestuursrecht van toepassing verklaard.

### **Besluit**

Gedeputeerde Staten van Gelderland;  
Gelet op de artikelen 16, 19d, 19e en 43 van de Nbw 1998;

### **HEBBEN BESLOTEN**

J.W. Adams een vergunning conform de beschrijving in de aanvraag te **verlenen** onder de volgende voorschriften:

- 1 Deze vergunning dient op het bedrijf aanwezig te zijn.
- 2 In stal A zoals aangegeven op de plattegrondtekening van de aangevraagde situatie behorende bij deze vergunning, zijn maximaal 64 melk- en kalfkoeien aanwezig.

### **Beoordeling van de aanvraag**

#### *Algemeen*

De aanvraag betreft een rundvee-, varkens- en pluimveehouderij voor het houden 85 melk- en kalfkoeien, 48 stuks vrouwelijk jongvee tot 2 jaar, 284 vleesvarkens en 1.650 (groot)ouderdieren van vleeskuikens. Ten opzichte van de vergunde situatie (Hinderwetvergunning van 19 februari 1991) heeft de aanvraag betrekking op het verminderen van het aantal (groot)ouderdieren van vleeskuikens met 1.350 stuks. De ammoniakemissierechten voor het aantal te verminderen (groot)ouderdieren van vleeskuikens worden overgedragen aan een andere veehouderij van aanvrager aan Dijkgraaf 36 te Bennekom.

De mogelijk schadelijke effecten op de instandhoudingsdoelstellingen worden uitsluitend veroorzaakt door stikstofdepositie. Voor dit bedrijf is niet eerder een vergunning danwel een verklaring van geen bedenkingen (hierna vvgb) op grond van de Nbw 1998 verleend.

Mogelijke effecten kunnen optreden op de Natura 2000-gebieden Binnenveld en Veluwe. De instandhoudingsdoelstellingen van de voor deze aanvraag relevante Natura 2000-gebieden zijn vermeld in bijlage 1.

#### *Toetsing Depositie*

Binnen de Natura 2000-gebieden zijn verschillende habitattypen aanwezig. Deze hebben een kritische depositiewaarde. Als de ammoniakdepositie boven deze waarde uitkomt, kunnen er soorten verdwijnen die kenmerkend zijn voor deze habitattypen.

Nu sprake is van een wijziging van de bestaande activiteit kan, ondanks de te treffen maatregelen, een depositietoename op de stikstofgevoelige habitattypen per saldo niet op voorhand worden uitgesloten.

De uitspraak van de Afdeling Bestuursrechtspraak van de Raad van State van 13 november 2013 (uitspraak 201211640/1/R2) heeft er toe geleid dat bestaande rechten als volgt worden vastgelegd: Wanneer voor een veehouderij na de referentiedata (7 december 2004 voor Habitatrictlijngebieden en 24 maart 2000 voor Vogelrichtlijngebieden) een situatie is vergund of gemeld waarin de ammoniakdepositie lager is dan in de situatie op de referentiedatum, wordt uitgegaan van de situatie met de laagste ammoniakdepositie. In alle andere gevallen wordt uitgegaan van de laatst vergunde of gemelde situatie op de referentiedata.

Aanvrager is in het bezit van een op 19 februari 1991 verleende vergunning op grond van de Hinderwet. Op grond hiervan stellen wij vast dat ten tijde van de aanwijzing van het Natura 2000-gebied Veluwe in het kader van de Vogelrichtlijn en de plaatsing van Binnenveld als Habitatrictlijngebied op de lijst van communautair belang, nationale toestemming was verleend. Na het verlenen van de genoemde Hinderwetvergunning, is geen vergunning meer verleend voor of de vergunde situatie zodanig gewijzigd dat sprake is van een situatie met een lagere depositie. Voor de vergunde rechten op de referentiedata wordt daarom uitgegaan van de Hinderwetvergunning van 19 februari 1991.

In tabel 1 is de vergunde en aangevraagde veebezetting weergegeven. In tabel 2 is de depositie van de vergunde en de aangevraagde situatie weergegeven. Voor de depositieberekening in de bijlagen van dit besluit is voor het aantal melk- en kalfkoeien in stal A uitgegaan van 64 stuks, overeenkomstig de plattegrondtekening van de aangevraagde situatie en het overzicht met dieraantallen voor de aangevraagde situatie. Dit aantal wijkt af van het aantal gebruikt voor de depositieberekening voor de aangevraagde situatie van de aanvraag (65 stuks).

**Tabel 1 Veebezetting**

<b>Vergunde veebezetting op 24 maart 2000 en 7 december 2004</b>		
<b>Diersoort</b>	<b>Rav-code</b>	<b>Aantal</b>
Melk- en kalfkoeien	A1.100.1	85
Vrouwelijk jongvee tot 2 jaar	A3	48
Vleesvarkens	D3.100.1	284
(groot)Ouderdieren van vleeskuikens	E4.100	3.000

<b>Aangevraagde veebezetting</b>		
<b>Diersoort</b>	<b>Rav-code</b>	<b>Aantal</b>
Melk- en kalfkoeien	A1.100.1	85
Vrouwelijk jongvee tot 2 jaar	A3	48
Vleesvarkens	D3.100.1	284
(groot)Ouderdieren van vleeskuikens	E4.100	1.650

**Tabel 2 NH<sub>3</sub>-depositie van het bedrijf in mol/ha/jr**

<b>Habitatype</b>	<b>Depositie</b>		
	<b>Vergund op 24 maart 2000 en 7 december 2004</b>	<b>Aangevraagd</b>	<b>Verschil</b>
<i>Binnenveld</i>			
H6410 Blauwgraslanden	2,0	1,5	-0,5
H7140A Overgangs- en trilvenen	1,7	1,3	-0,4
<i>Veluwe</i>			
H9120 Beuken- en eikenbossen met hulst	3,7	2,9	-0,8
H4030 Droge heiden	1,9	1,5	-0,4
H2330 Zandverstuivingen	0,8	0,6	-0,2

Uit tabel 2 blijkt dat in de aangevraagde situatie ten opzichte van de vergunde situatie sprake is van een afnemende stikstofdepositie op de stikstofgevoelige habitattypen. Nu de aangevraagde depositie in vergelijking tot de vergunde depositie niet toeneemt, achten wij significant negatieve effecten uitgesloten.

Aangezien voor dit bedrijf niet eerder een vergunning of een vvgb op grond van de Nbw 1998 is verleend, is verlening van de vergunning mogelijk voor zover vereisten op economisch, sociaal en cultureel gebied, alsmede regionale en lokale belangen zich hier niet tegen verzetten. Niet is gebleken dat deze belangen vergunningverlening in de weg staan.

Vanwege een onduidelijkheid in de aanvraag m.b.t. het aantal melk- en kalfkoeien in stal A, is het toegestane aantal in de voorschriften van dit besluit nader uitgewerkt.

## **Conclusie**

Uit de bij de aanvraag behorende stukken blijkt dat dit bedrijf vóór de plaatsing als Habitatrictlijngebied op de lijst van communautair belang dan wel de aanwijzing in het kader van de Vogelrichtlijn beschikte over een nationale toestemming. De aangevraagde depositie overschrijdt de depositie van deze nationale toestemming niet. Gelet hierop is voor de aangevraagde activiteit geen passende beoordeling vereist. Nu tevens de belangen zoals vermeld in artikel 19e, sub c van de Nbw 1998 niet aan de orde zijn, kan de vergunning worden verleend.

## **Zienswijzen**

Gedurende de periode van terinzagelegging kunnen belanghebbenden schriftelijk of mondeling zienswijzen over het ontwerpbesluit naar voren brengen. Ingediende zienswijzen worden met het uiteindelijke besluit en de bijbehorende stukken ter inzage gelegd.

Schriftelijke zienswijzen kunnen worden gericht aan Gedeputeerde Staten van Gelderland, Postbus 9090, 6800 GX Arnhem, of aan [post@gelderland.nl](mailto:post@gelderland.nl), onder vermelding van het zaaknummer dat op de eerste bladzijde van het ontwerpbesluit staat vermeld. Voor een mondelinge zienswijze of toelichting over het ontwerpbesluit kan contact worden opgenomen met het Provincieloket (telefoonnummer (026) 359 99 99).

Wij maken u erop attent dat alleen beroep tegen het uiteindelijke besluit kan worden ingediend als de indiener ook een zienswijze heeft ingebracht tegen het ontwerpbesluit en men belanghebbende is.

De periode van terinzagelegging staat vermeld op de kennisgeving welke wordt toegezonden met het ontwerpbesluit en is in te zien via internet: [www.gelderland.nl>actueel>bekendmakingen](http://www.gelderland.nl>actueel>bekendmakingen).

Arnhem, 4 juni 2014

## **Bijlagen:**

- Bijlage 1: Instandhoudingsdoelstellingen
- Bijlage 2: Berekening vergunde situatie 24 maart 2000 en 7 december 2004
- Bijlage 3: Berekening aangevraagde situatie

**BIJLAGE 1: Instandhoudingsdoelstellingen van de voor deze aanvraag relevante Natura 2000-gebieden**

***Binnenveld (Habitatrichtlijn)***

**Aanwijzing en aanmelding**

Op 20 mei 2003 is het Binnenveld aangemeld als Habitatrichtlijngebied bij de Europese Commissie. Op 7 december 2004 heeft de Europese Commissie de communautaire lijst vastgesteld op basis waarvan Nederland het gebied moet aanwijzen.

Het gebied is op 29 april 2014 aangewezen. De aanwijzing als staatsnatuurmonument is hiermee van rechtswege komen te vervallen.

In onderstaande tabel staan de voor NH<sub>3</sub> gevoelige instandhoudingsdoelstellingen voor het Natura 2000-gebied Binnenveld.

**Tabel 1 Instandhoudingsdoelen (Bron: aanwijzingsbesluit Binnenveld)**  
 (= behouddoelstelling; > ontwikkelingsdoelstelling)

<b><i>Habitattypen</i></b>	<b><i>Doelstelling oppervlakte</i></b>	<b><i>Doelstelling kwaliteit</i></b>
H6410 Blauwgraslanden	>	=
H7140A Trilvenen	>	>
H1393 Geel schorpioenmos <sup>1</sup>	=	=

1 Maakt onderdeel uit van het habitatype Trilvenenen.

***Veluwe (Habitatrichtlijn en Vogelrichtlijn)***

**Aanwijzing en aanmelding**

De Veluwe is op 24 maart 2000 aangewezen als Vogelrichtlijngebied. In 2003 is de Veluwe aangemeld als Habitatrichtlijngebied bij de Europese Commissie. Op 7 december 2004 heeft de Europese Commissie de communautaire lijst vastgesteld op basis waarvan Nederland het gebied moet aanwijzen.

Binnen de begrenzing van de Veluwe liggen twee Beschermd Natuurmonumenten, het Mosterdveen en de Leemputten bij Staverden. Beide gebieden zijn respectievelijk op 16 februari 1998 (N/98315) en 4 september 1974 (NBOR/S 13844) aangewezen als Beschermd Natuurmonument.

In onderstaande tabel staan de voor NH<sub>3</sub> gevoelige instandhoudingsdoelstellingen voor het Natura 2000-gebied Veluwe.

**Tabel 1 Instandhoudingsdoelstellingen (Bron: Ontwerp-aanwijzingsbesluit Veluwe)**  
(= behoudsdoelstelling; > ontwikkelingsdoelstelling)

<b>Habitattypen</b>	<i>Doelstelling verspreiding</i>	<i>Doelstelling oppervlakte</i>	<i>Doelstelling kwaliteit</i>
H2310 Stuifzandheiden met struikhei	=	>	>
H2320 Binnenlandse kraaiheibegroeiingen	=	=	=
H2330 Zandverstuivingen	=	>	>
H3130 Zwakgebufferde vennen	=	=	=
H3160 Zure vennen	=	=	>
H4010A Vochtige heiden op zandgronden	=	>	>
H4030 Droge heiden	=	>	>
H5130 Jeneverbesstruwelen	=	=	>
H6230 Heischrale graslanden <sup>1</sup>	=	>	>
H6410 Blauwgraslanden	=	>	>
H7110B Actief hoogveen <sup>1</sup>	=	>	>
H7150 Pioniervegetaties met snavelbiezen		>	>
H9120 Beuken-eikenbossen met hulst		>	=
H9160A Eiken-Haagbeukenbossen		>	=
H9190 Oude eikenbossen		>	>
H91E0C Beekbegeleidende alluviale bossen <sup>1</sup>		>	>

<sup>1</sup>Prioritair habitatype

**BIJLAGE 2: Berekening vergunde situatie 24 maart 2000 en 7 december 2004**

Gegeneerd op: 11-02-2014 met AAgro-Stacks Versie 1.0  
 Naam van de berekening: Dickenesweg 1 Bennekom  
 Gemaakt op: 11-02-2014 16:22:52  
 Zwaartepunt X: 172,000 Y: 445,800  
 Cluster naam: Dickenesweg 1 Bennekom vergund 2000 en 2004  
 Berekenende ruwheid: 0,53 m

**Emissie Punten:**

Volgnr.	BronID	X-coord.	Y-coord.	Hoogte	Gem. geb. hoogte	Diam.	Uittr. snelheid	Emissie
1	SALD stal A	172 068	445 777	1,5	1,5	0,5	0,40	608
2	SALD Stal B	172 055	445 801	1,5	1,5	0,5	0,40	75
3	SALD stal C	172 051	445 812	1,5	1,5	0,5	0,40	200
4	SALD stal D	172 046	445 780	4,5	3,0	0,5	4,00	635
5	SALD stal G	172 022	445 759	4,5	3,0	0,5	4,00	1 740
6	SALD stal H en I	172 022	445 780	1,5	1,5	0,5	0,40	187

**Gevoelige locaties:**

Volgnummer	Naam	X coördinaat	Y coördinaat	Depositie
1	B H6410 Blauwgr	169 583	446 525	1,97
2	B H7140A Overgangs-	169 492	446 538	1,72
3	V H9120 Beuken- en e	174 597	447 729	3,74
4	V H4030 Droge heiden	176 406	446 943	1,94
5	V H2330 Zandverstui	178 662	449 398	0,83

**Details van Emissie Punt: SALD stal A (5620)**

Volgnr.	Code	Type	Aantal	Emissie	Totaal
1	A1.100.1	melk- en kalfkoeien	64	9.5	608

**Details van Emissie Punt: SALD Stal B (5621)**

Volgnr.	Code	Type	Aantal	Emissie	Totaal
1	D3.100.1	vleesvarkens	30	2.5	75

**Details van Emissie Punt: SALD stal C (5622)**

Volgnr.	Code	Type	Aantal	Emissie	Totaal
1	A1.100.1	melk- en kalfkoeien	21	9.5	199.5

**Details van Emissie Punt: SALD stal D (5623)**

Volgnr.	Code	Type	Aantal	Emissie	Totaal
1	D3.100.1	vleesvarkens	254	2.5	635

**Details van Emissie Punt: SALD stal G (5624)**

Volgnr.	Code	Type	Aantal	Emissie	Totaal
1	E4.100	(groot)ouderd v vleesk	3000	0.58	1740



Details van Emissie Punt: SALD stal H en I (5625)

Volgnr.	Code	Type	Aantal	Emissie	Totaal
1	A3	vrouwelijk jongvee tot 2 jaar	48	3.9	187.2

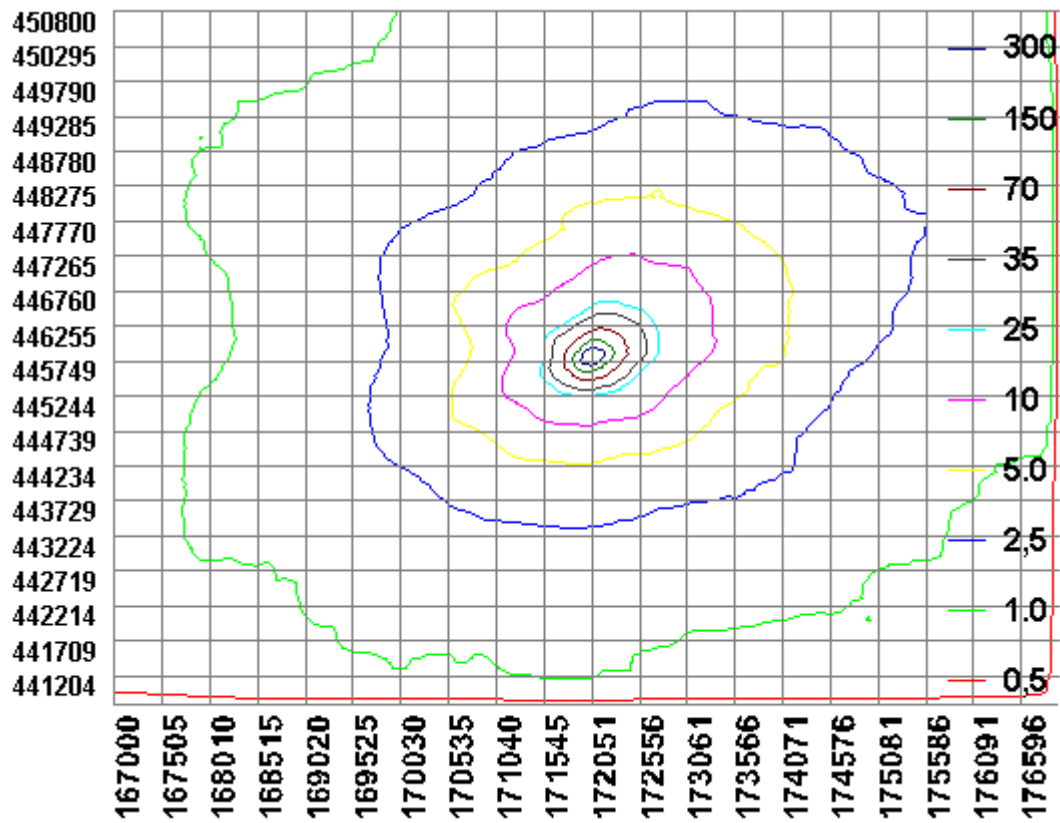

**BIJLAGE 3: Berekening aangevraagde situatie**

Gegeneerd op: 11-02-2014 met AAgro-Stacks Versie 1.0  
 Naam van de berekening: Dickenesweg 1 Bennekom  
 Gemaakt op: 11-02-2014 12:43:58  
 Zwaartepunt X: 172,000 Y: 445,800  
 Cluster naam: Dickenesweg 1 Bennekom aangevraagd  
 Berekende ruwheid: 0,53 m

**Emissie Punten:**

Volgnr.	BronID	X-coord.	Y-coord.	Hoogte	Gem. geb. hoogte	Diam.	Uittr. snelheid	Emissie
1	stal A	172 068	445 777	1,5	1,5	0,5	0,40	608
2	stal B	172 055	445 801	1,5	1,5	0,5	0,40	75
3	stal C	172 051	445 812	1,5	1,5	0,5	0,40	200
4	stal D	172 046	445 780	4,5	3,0	0,5	4,00	635
5	stal G	172 022	445 759	4,5	3,0	0,5	4,00	957
6	stal H en I	172 022	445 780	1,5	1,5	0,5	0,40	187

**Gevoelige locaties:**

Volgnummer	Naam	X coördinaat	Y coördinaat	Depositie
1	B H6410 Blauwgr	169 583	446 525	1,52
2	B H7140A Overgangs-	169 492	446 538	1,32
3	V H9120 Beuken- en e	174 597	447 729	2,90
4	V H4030 Droge heiden	176 406	446 943	1,50
5	V H2330 Zandverstui	178 662	449 398	0,64

**Details van Emissie Punt: stal A (5620)**

Volgnr.	Code	Type	Aantal	Emissie	Totaal
1	A1.100.1	melk- en kalfkoeien	64	9.5	608

**Details van Emissie Punt: stal B (5621)**

Volgnr.	Code	Type	Aantal	Emissie	Totaal
1	D3.100.1	vleesvarkens	30	2.5	75

**Details van Emissie Punt: stal C (5622)**

Volgnr.	Code	Type	Aantal	Emissie	Totaal
1	A1.100.1	melk- en kalfkoeien	21	9.5	199.5

**Details van Emissie Punt: stal D (5623)**

Volgnr.	Code	Type	Aantal	Emissie	Totaal
1	D3.100.1	vleesvarkens	254	2.5	635

**Details van Emissie Punt: stal G (5624)**

Volgnr.	Code	Type	Aantal	Emissie	Totaal
1	E4.100	(groot)ouderd v vleesk	1650	0.58	957

Details van Emissie Punt: stal H en I (5625)

Volgnr.	Code	Type	Aantal	Emissie	Totaal
1	A3	vrouwelijk jongvee tot 2 jaar	48	3.9	187.2

