



BESLUIT NATUURBESCHERMINGSWET 1998 VAN GEDEPUTEERDE STATEN VAN  
GELDERLAND

---

Artikel 19d en 19e

**Datum** : 3 juni 2014  
**Onderwerp** : Natuurbeschermingswet 1998 - 2014-002274 - gemeente Bronckhorst  
**Activiteit** : het wijzigen van een melkrundveehouderij aan de Broekstraat 33,  
6999 DH Hummelo  
**Verlenen/weigeren** : verlenen vergunning  
**Aanvrager** : Maatschap Oosterink  
**Zaaknummer** : 2014-002274

Beslissing van GEDEPUTEERDE STATEN VAN GELDERLAND op het verzoek van Maatschap Oosterink, Broekstraat 33 te Hummelo, hierna te noemen aanvrager, van 7 februari 2014 om een vergunning in het kader van de Natuurbeschermingswet 1998, hierna de Nbw 1998.

### **Aanvraag en procesverloop**

De aanvraag voorziet in het houden van melk- en kalfkoeien en vrouwelijk jongvee tot 2 jaar. De inrichting is gelegen op ongeveer 7.000 meter van het Natura 2000-gebied Uiterwaarden IJssel.

Voor de beoordeling van de aanvraag zijn de volgende stukken gebruikt:

- Aanvraagformulier Nbw 1998 agrarische bedrijven inclusief bijlagen, d.d. 7 februari 2014.

Het ontwerpbesluit heeft in de periode van 31 maart 2014 tot 12 mei 2014 ter inzage gelegen. Het ontwerpbesluit is tevens toegezonden aan het college van Burgemeester en Wethouders van de gemeente Bronckhorst.

Wij hebben geen zienswijzen ontvangen.

Op deze vergunningaanvraag is afdeling 3.4 van de Algemene wet bestuursrecht van toepassing verklaard.

### **Besluit**

Gedeputeerde Staten van Gelderland;  
Gelet op de artikelen 16, 19d, 19e en 43 van de Nbw 1998;

HEBBEN BESLOTEN

Maatschap Oosterink een vergunning conform de beschrijving in de aanvraag te **verlenen** onder het volgende voorschrift:

- 1 Deze vergunning dient op het bedrijf aanwezig te zijn.

### **Beoordeling van de aanvraag**

De aanvraag betreft een melkrundveehouderij waarbij een wijziging van de veebezetting en van de stallen plaatsvindt. In de aangevraagde situatie worden er geen vleesvarkens meer gehouden.

De mogelijk schadelijke effecten op de instandhoudingsdoelstellingen worden uitsluitend veroorzaakt door stikstofdepositie. Voor dit bedrijf is niet eerder een vergunning danwel een verklaring van geen bedenkingen (hierna vvgb) op grond van de Nbw 1998 verleend.

Mogelijke effecten kunnen optreden op het Natura 2000-gebied Uiterwaarden IJssel. De instandhoudingsdoelstellingen van het voor deze aanvraag relevante Natura 2000-gebied zijn vermeld in bijlage 1.

#### *Toetsing Depositie*

Binnen de Natura 2000-gebieden zijn verschillende habitattypen aanwezig. Deze hebben een kritische depositiewaarde. Als de ammoniakdepositie boven deze waarde uitkomt, kunnen er soorten verdwijnen die kenmerkend zijn voor deze habitattypen.

Nu sprake is van een wijziging van de bestaande activiteit kan, ondanks de te treffen maatregelen, een depositietoename op de stikstofgevoelige habitattypen per saldo niet op voorhand worden uitgesloten.

De uitspraak van de Afdeling Bestuursrechtspraak van de Raad van State van 13 november 2013 (uitspraak 201211640/1/R2) heeft er toe geleid dat bestaande rechten als volgt worden vastgelegd:

Wanneer voor een veehouderij na de referentiedatum (7 december 2004 voor Habitatrichtlijngebieden, 24 maart 2000 voor Vogelrichtlijngebieden) een situatie is vergund of gemeld waarin de ammoniakemissie lager is dan in de situatie op de referentiedatum, wordt uitgegaan van de situatie met de laagste ammoniakemissie. In alle andere gevallen wordt uitgegaan van de laatst vergunde of gemelde situatie op de referentiedatum.

Aanvrager is in het bezit van een vergunning op grond van de Hinderwet van 10 juli 1991 voor het bij de aanvraag betrokken bedrijf.

Op grond hiervan stellen wij vast dat ten tijde van de plaatsing als Habitatrichtlijngebied op de lijst van communautair belang danwel de aanwijzing in het kader van de Vogelrichtlijn nationale toestemming was verleend.

Voor het bedrijf is geen situatie vergund of gemeld waarin de ammoniakemissie lager is dan in de situatie op de referentiedatum.

In tabel 1 is de vergunde en de aangevraagde veebezetting weergegeven. In tabel 2 is de depositie van de vergunde en de aangevraagde situatie weergegeven.

**Tabel 1 veebezetting**

<b>Vergunde veebezetting op 24 maart 2000</b>		
<b>Diersoort</b>	<b>Rav-code / BWL</b>	<b>Aantal</b>
Melk- en kalfkoeien	A 1.100.1	65
Vrouwelijk jongvee tot 2 jaar	A 3	47
Vleesvarkens	D 3.1.1 / BWL 2001.20	324
<b>Aangevraagde veebezetting</b>		
<b>Diersoort</b>	<b>Rav-code / BWL</b>	<b>Aantal</b>
Melk- en kalfkoeien	A 1.100.1	200
Vrouwelijk jongvee tot 2 jaar	A 3	50

**Tabel 2 NH<sub>3</sub>-depositie van het bedrijf in mol/ha/jr**

<b>Habitatype</b>	<b>Depositie</b>		
	<b>Vergund op 24-3-2000</b>	<b>Aangevraagd</b>	<b>Verschil</b>
<i>Uiterwaarden IJssel</i>			
H91E0A Zachthoutoobossen	0,3	0,3	0,0
H6120 Stroomdalgraslanden	0,3	0,3	0,0
H6510A Glanshaverhooilanden	0,3	0,3	0,0
H91F0 Droge hardhoutoobossen	0,3	0,3	0,0

Uit tabel 2 blijkt dat in de aangevraagde situatie ten opzichte van de vergunde situatie op 24 maart 2000 sprake is van een bij afronding gelijkblijvende stikstofdepositie op de stikstofgevoelige habitattypen. Nu de aangevraagde depositie in vergelijking tot de vergunde depositie ten tijde van de aanwijzing van het Natura 2000-gebied niet toeneemt, achten wij significant negatieve effecten uitgesloten.

Aangezien voor dit bedrijf niet eerder een vergunning of een vvgb op grond van de Nbw 1998 is verleend, is verlening van de vergunning mogelijk voor zover vereisten op economisch, sociaal en cultureel gebied, alsmede regionale en lokale belangen zich hier niet tegen verzetten. Niet is gebleken dat deze belangen vergunningverlening in de weg staan.

### **Conclusie**

Uit de bij de aanvraag behorende stukken blijkt dat dit bedrijf vóór de plaatsing als Habitatrichtlijngebied op de lijst van communautair belang dan wel de aanwijzing in het kader van de Vogelrichtlijn beschikte over een nationale toestemming. De aangevraagde depositie overschrijdt de depositie van deze nationale toestemming niet. Gelet hierop is voor de aangevraagde activiteit geen passende beoordeling vereist. Nu tevens de belangen zoals vermeld in artikel 19 e sub c Nbw 1998 niet aan de orde zijn, kan de vergunning worden verleend.

Hoogachtend,  
namens Gedeputeerde Staten van Gelderland,

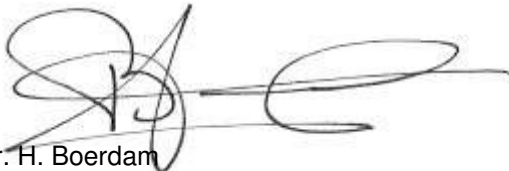

mr. H. Boerdam  
teammanager Vergunningverlening

### **Beroep**

Belanghebbenden kunnen binnen zes weken na de dag waarop het besluit ter inzage is gelegd hiertegen beroep instellen bij de Afdeling bestuursrechtspraak van de Raad van State (Postbus 20019, 2500 EA 's-Gravenhage).

Zij die partij zijn in de hoofdzaak kunnen bij de voorzitter van de Afdeling bestuursrechtspraak een verzoek indienen om een voorlopige voorziening te treffen.

Voor het behandelen van het beroepschrift en voor het behandelen van een verzoek om een voorlopige voorziening wordt griffierecht geheven. Over de hoogte en de wijze van betaling van het griffierecht kunt u informatie verkrijgen bij de Raad van State, telefoonnummer (070) 426 44 26.

bijlagen:

- Bijlage 1: Instandhoudingsdoelstellingen
- Bijlage 2: Berekening vergunde situatie 24 maart 2000
- Bijlage 3: Berekening aangevraagde situatie

**BIJLAGE 1: Instandhoudingsdoelstellingen van het voor deze aanvraag relevante Natura 2000-gebied**

***Uiterwaarden IJssel (Habitatrichtlijn en Vogelrichtlijn)***

**Aanwijzing en aanmelding**

De Uiterwaarden IJssel is op 24 maart 2000 aangewezen als Vogelrichtlijngebied en daarnaast op 20 mei 2003 aangemeld als Habitatrichtlijngebied. Op 7 december 2004 heeft de Europese Commissie de communautaire lijst vastgesteld op basis waarvan Nederland het gebied moet aanwijzen.

Tevens is een deel van het gebied op 8 augustus 1995 aangewezen als Staatsnatuurmonument IJsseluiterwaarden.

In onderstaande tabel staan de voor NH<sub>3</sub> gevoelige instandhoudingsdoelstellingen voor het Natura 2000-gebied Uiterwaarden IJssel.

**Tabel 1 Instandhoudingsdoelstellingen (Bron: Ontwerp-aanwijzingsbesluit Uiterwaarden IJssel)**

*(= behouddoelstelling; > ontwikkeldoelstelling; =<) behouddoelstelling maar achteruitgang toegestaan ten gunste van specifieke ontwikkeldoelstelling; = / > doelstelling binnen het Habitatrichtlijngebied / doelstelling binnen het Vogelrichtlijngebied)*

<b>Habitattypen</b>	<i>Doelstelling oppervlakte</i>	<i>Doelstelling kwaliteit</i>
H3150 Meren met krabbenscheer en fonteinkruiden <sup>1</sup>	>	>
H6120 Stroomdalgraslanden <sup>1,2</sup>	>	>
H91E0A Rivierbegeleidende zachthoutoobossen <sup>1,2</sup>	>	= / >
H91F0 Droge hardhoutoobossen <sup>1</sup>	>	>
H6430C Ruigten en zomen, droog	>	>
H6510A Glanshaverhooilanden	>	>
H6510B Vossenstaartgraslanden	>	>
H91E0B Rivierbegeleidende essen- iepenbossen	>	>

<sup>1</sup>Voor dit habitattypen is aan het Vogelrichtlijngebied een complementair doel toegekend.

<sup>2</sup>Prioritair habitattypen

**BIJLAGE 2: Berekening vergunde situatie 24 maart 2000**

Naam van de berekening: Broekstraat 33 Hummelo vergund  
 Gemaakt op: 14-03-2014 9:20:51  
 Zwaartepunt X: 214,900 Y: 447,500  
 Cluster naam: Broekstraat 33 Hummelo  
 Berekende ruwheid: 0,22 m

**Emissie Punten:**

Volgnr.	BronID	X-coord.	Y-coord.	Hoogte	Gem.geb. hoogte	Diam.	Uittr. snelheid	Emissie
1	Stal 1-2	214 858	447 482	1,5	1,5	0,5	0,40	183
2	Stal 3	214 882	447 481	1,5	1,5	0,5	0,40	618
3	Stal 4	214 900	447 466	4,0	3,0	0,5	4,00	972

**Gevoelige locaties:**

Volgnummer	Naam	X coördinaat	Y coördinaat	Depositie
1	<i>Uiterwaarden IJssel (rand)</i>	207 998	448 788	0,26
2	H91E0A Zachthoutooibossen	206 904	453 095	0,25
3	H6120 Stroomdalgraslanden	211 404	456 802	0,25
4	H6510A Glanshaverhooilanden	211 393	456 798	0,25
5	H91F0 Droge hardhoutooibossen	211 250	456 914	0,25

**Details van Emissie Punt: Stal 1-2 (7767)**

Volgnr.	Code	Type	Aantal	Emissie	Totaal
1	A 3	Vrouwelijk jongvee	47	3.9	183.3

**Details van Emissie Punt: Stal 3 (7768)**

Volgnr.	Code	Type	Aantal	Emissie	Totaal
1	A 1.100.1	Melkkoeien	65	9.5	617.5

**Details van Emissie Punt: Stal 4 (7769)**

Volgnr.	Code	Type	Aantal	Emissie	Totaal
1	D 3.1.1	Vleesvarkens	324	3	972

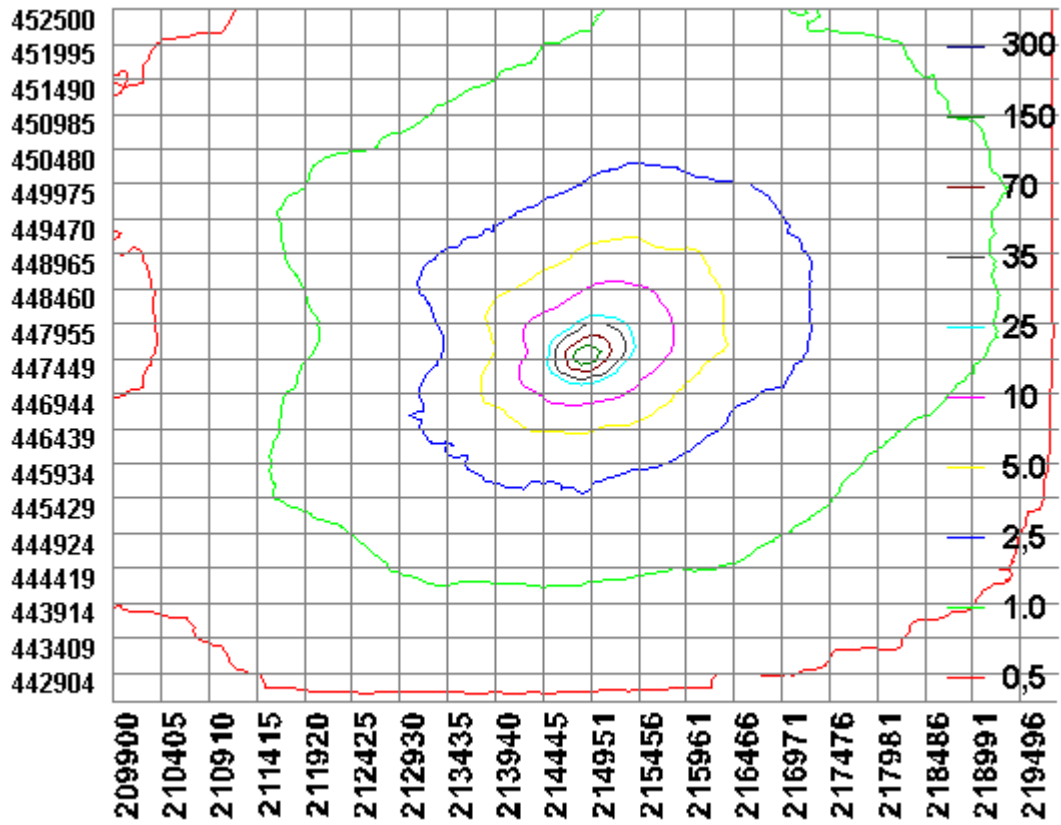

**BIJLAGE 3: Berekening aangevraagde situatie**

Naam van de berekening: Broekstraat 33 Hummelo aanvraag  
 Gemaakt op: 13-03-2014 15:13:52  
 Zwaartepunt X: 214,900 Y: 447,500  
 Cluster naam: Broekstraat 33 Hummelo  
 Berekende ruwheid: 0,22 m

**Emissie Punten:**

Volgnr.	BronID	X-coord.	Y-coord.	Hoogte	Gem.geb. hoogte	Diam.	Uittr. snelheid	Emissie
1	Stal C	214 858	447 482	1,5	1,5	0,5	0,40	288
2	Stal D	214 882	447 481	1,5	1,5	0,5	0,40	620
3	Stal E	214 920	447 475	1,5	1,5	0,5	0,40	1 188

**Gevoelige locaties:**

Volgnummer	Naam	X coördinaat	Y coördinaat	Depositie
1	<i>Uiterwaarden IJssel (rand)</i>	207 998	448 788	0,30
2	H91E0A Zachthoutooibossen	206 904	453 095	0,29
3	H6120 Stroomdalgraslanden	211 404	456 802	0,30
4	H6510A Glanshaverhooilanden	211 393	456 798	0,30
5	H91F0 Droge hardhoutooibossen	211 250	456 914	0,29

**Details van Emissie Punt: Stal C (7767)**

Volgnr.	Code	Type	Aantal	Emissie	Totaal
1	A 1.100.1	Melkkoeien	18	9.5	171
2	A 3	Vrouwelijk jongvee	30	3.9	117

**Details van Emissie Punt: Stal D (7768)**

Volgnr.	Code	Type	Aantal	Emissie	Totaal
1	A 1.100.1	Melkkoeien	57	9.5	541.5
2	A 3	Vrouwelijk jongvee	20	3.9	78

**Details van Emissie Punt: Stal E (7769)**

Volgnr.	Code	Type	Aantal	Emissie	Totaal
1	A 1.100.1	Melkkoeien	125	9.5	1187.5



