



BESLUIT NATUURBESCHERMINGSWET 1998 VAN GEDEPUTEERDE STATEN VAN  
GELDERLAND

---

Artikel 19d en 19e

**Datum** : 3 juni 2014  
**Onderwerp** : Natuurbeschermingswet 1998 - 2014-000108 - gemeente Barneveld  
**Activiteit** : het wijzigen van een rundvee- en pluimveehouderij aan de Grote  
Buntweg 8, 3776 MV Stroe  
**Verlenen/weigeren** : verlenen vergunning  
**Aanvrager** : W. van Harten  
**Zaaknummer** : 2014-000108

Beslissing van GEDEPUTEERDE STATEN VAN GELDERLAND op het verzoek van de heer W. van Harten, Grote Buntweg 8 te Stroe, hierna te noemen aanvrager, van 27 december 2013 om een vergunning in het kader van de Natuurbeschermingswet 1998, hierna de Nbw 1998.

### **Aanvraag en procesverloop**

De aanvraag voorziet in het wijzigen van een veehouderij met melkkoeien, vrouwelijk jongvee en legkippen. De inrichting is gelegen op ongeveer 2.480 meter van het Natura 2000-gebied Veluwe.

Voor de beoordeling van de aanvraag zijn de volgende stukken gebruikt:

- Aanvraagformulier Nbw 1998 agrarische bedrijven inclusief bijlagen, d.d. 4 december 2013.

Het ontwerpbesluit heeft in de periode van 6 maart 2014 tot 17 april 2014 ter inzage gelegen. Het ontwerpbesluit is tevens toegezonden aan het college van Burgemeester en Wethouders van de gemeente Barneveld.

Wij hebben geen zienswijzen ontvangen.

Op deze vergunningaanvraag is afdeling 3.4 van de Algemene wet bestuursrecht van toepassing verklaard.

### **Besluit**

Gedeputeerde Staten van Gelderland;  
Gelet op de artikelen 16, 19d, 19e en 43 van de Nbw 1998;

HEBBEN BESLOTEN

W. van Harten een vergunning conform de beschrijving in de aanvraag te **verlenen** onder het volgende voorschrift:

- 1 Deze vergunning dient op het bedrijf aanwezig te zijn.

### **Beoordeling van de aanvraag**

De aanvraag betreft een veehouderij met 71 melkkoeien, 80 stuks vrouwelijk jongvee, 2 vleesstieren en 38.400 legkippen. Ten opzichte van de vergunde situatie wordt vergunning gevraagd voor het uibreiden van het aantal legkippen en het wijzigen van het stalsysteem van een bestaande pluimveestal.

Deze vergunning vervangt de op 24 april 2013 verleende vergunning met zaaknummer 2013-000083.

De mogelijk schadelijke effecten op de instandhoudingsdoelstellingen worden uitsluitend veroorzaakt door stikstofdepositie.

Mogelijke effecten kunnen optreden op het Natura 2000-gebied Veluwe. De instandhoudingsdoelstellingen van het voor deze aanvraag relevante Natura 2000-gebied zijn vermeld in bijlage 1.

#### *Toetsing Depositie*

Binnen de Natura 2000-gebieden zijn verschillende habitattypen aanwezig. Deze hebben een kritische depositiewaarde. Als de ammoniakdepositie boven deze waarde uitkomt, kunnen er soorten verdwijnen die kenmerkend zijn voor deze habitattypen.

Nu sprake is van een wijziging van de bestaande activiteit kan, ondanks de te treffen maatregelen, een depositietoename op de stikstofgevoelige habitattypen per saldo niet op voorhand worden uitgesloten.

Aanvrager is in het bezit van een vergunning op grond van de Natuurbeschermingswet 1998 van 9 september 2013 voor het bij de aanvraag betrokken bedrijf.

In tabel 1 is de vergunde en de aangevraagde veebezetting weergegeven. In tabel 2 is de depositie van de vergunde en de aangevraagde situatie weergegeven.

**Tabel 1 veebezetting**

<b>Vergunde veebezetting op 9 september 2013</b>		
<b>Diersoort</b>	<b>Rav-code / BWL</b>	<b>Aantal</b>
Melk- en kalfkoeien	A 1.100.1	70
Vrouwelijk jongvee	A 3	80
Vleesstieren 8-24 maanden	A 6	2
Legkippen en (groot-)ouderdieren van legrassen	E 2.7	8.500
Legkippen en (groot-)ouderdieren van legrassen	E 2.11.1 / BWL 2004.09.V1	23.100
<b>Aangevraagde veebezetting</b>		
<b>Diersoort</b>	<b>Rav-code / BWL</b>	<b>Aantal</b>
Melk- en kalfkoeien	A 1.100.1	71
Vrouwelijk jongvee	A 3	80
Vleesstieren 8-24 maanden	A 6	2
Legkippen en (groot-)ouderdieren van legrassen	E 2.11.2.1 / BWL 2004.10.V2	18.000
Legkippen en (groot-)ouderdieren van legrassen	E 2.11.1 / BWL 2004.09.V1	20.400
Mestopslag	E 6.100	38.400

**Tabel 2 NH<sub>3</sub>-depositie van het bedrijf in mol/ha/jr**

<b>Habitatype</b>	<b>Depositie</b>		
	<b>Vergund op 9-9-2013</b>	<b>Aangevraagd</b>	<b>Verschil</b>
<i>Veluwe</i>			
H4030 Droge heiden	5,8	5,7	-0,1
H2310 Stuifzandheiden met struikhei	3,9	3,9	0,0
H4010A Vochtige heiden	4,4	4,4	0,0
H3160 Zure vennen	3,1	3,1	0,0
H2330 Zandverstuivingen	4,2	4,2	0,0
H2320 Binnenlandse kraaiheibegroeiingen	3,5	3,5	0,0
H9190 Oude eikenbossen	3,8	3,8	0,0
H9120 Beuken-eikenbossen met hulst	2,9	2,9	0,0
H5130 Jeneverbesstruwelen	3,1	3,1	0,0
H7110B Actieve hoogvenen	1,0	0,9	-0,1
H7150 Pioniersvegetaties met snavelbiezen	1,0	1,0	0,0
H6230 Heischrale graslanden	0,9	0,9	0,0

Uit tabel 2 blijkt dat in de aangevraagde situatie ten opzichte van de vergunde situatie op 9 december 2013 sprake is van een afname van de stikstofdepositie op de stikstofgevoelige habitattypen. Nu de aangevraagde depositie in vergelijking tot de vergunde depositie ten tijde van de aanwijzing van het Natura 2000-gebied niet toeneemt, achten wij significant negatieve effecten uitgesloten.

### **Conclusie**

Uit de bij de aanvraag behorende stukken blijkt dat dit bedrijf in bezit is van een vergunning in het kader van de Natuurbeschermingswet 1998 van 9 september 2013. De aangevraagde depositie overschrijdt de depositie van deze vergunning niet. Gelet hierop is voor de aangevraagde activiteit geen passende beoordeling vereist. Nu tevens de belangen zoals vermeld in artikel 19 e sub c Nbw 1998 niet aan de orde zijn, kan de vergunning worden verleend.

Namens Gedeputeerde Staten van Gelderland,

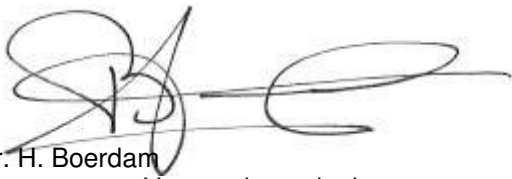

mr. H. Boerdam  
teammanager Vergunningverlening

### **Beroep**

Belanghebbenden kunnen binnen zes weken na de dag waarop het besluit ter inzage is gelegd hiertegen beroep instellen bij de Afdeling bestuursrechtspraak van de Raad van State (Postbus 20019, 2500 EA 's-Gravenhage).

Zij die partij zijn in de hoofdzaak kunnen bij de voorzitter van de Afdeling bestuursrechtspraak een verzoek indienen om een voorlopige voorziening te treffen.

Voor het behandelen van het beroepschrift en voor het behandelen van een verzoek om een voorlopige voorziening wordt griffierecht geheven. Over de hoogte en de wijze van betaling van het griffierecht kunt u informatie verkrijgen bij de Raad van State, telefoonnummer (070) 426 44 26.

bijlagen:

- Bijlage 1: Instandhoudingsdoelstellingen
- Bijlage 2: Berekening vergunde situatie 24 april 2013
- Bijlage 3: Berekening aangevraagde situatie

**BIJLAGE 1: Instandhoudingsdoelstellingen van het voor deze aanvraag relevante Natura 2000-gebied**

***Veluwe (Habitatrichtlijn en Vogelrichtlijn)***

**Aanwijzing en aanmelding**

De Veluwe is op 24 maart 2000 aangewezen als Vogelrichtlijngebied. In 2003 is de Veluwe aangemeld als Habitatrichtlijngebied bij de Europese Commissie. Op 7 december 2004 heeft de Europese Commissie de communautaire lijst vastgesteld op basis waarvan Nederland het gebied moet aanwijzen.

Binnen de begrenzing van de Veluwe liggen twee Beschermden Natuurmonumenten, het Mosterdveen en de Leemputten bij Staverden. Beide gebieden zijn respectievelijk op 16 februari 1998 (N/98315) en 4 september 1974 (NBOR/S 13844) aangewezen als Beschermd Natuurmonument.

In onderstaande tabel staan de voor NH<sub>3</sub> gevoelige instandhoudingsdoelstellingen voor het Natura 2000-gebied Veluwe.

**Tabel 1 Instandhoudingsdoelstellingen (Bron: Ontwerp-aanwijzingsbesluit Veluwe)**  
(= behoudsdoelstelling; > ontwikkelingsdoelstelling)

<b><i>Habitattypen</i></b>	<b><i>Doelstelling verspreiding</i></b>	<b><i>Doelstelling oppervlakte</i></b>	<b><i>Doelstelling kwaliteit</i></b>
H2310 Stufzandheiden met struikhei	=	>	>
H2320 Binnenlandse kraaiheibegroeiingen	=	=	=
H2330 Zandverstuivingen	=	>	>
H3130 Zwakgebufferde vennen	=	=	=
H3160 Zure vennen	=	=	>
H4010A Vochtige heiden op zandgronden	=	>	>
H4030 Droge heiden	=	>	>
H5130 Jeneverbesstruwelen	=	=	>
H6230 Heischrale graslanden <sup>1</sup>	=	>	>
H6410 Blauwgraslanden	=	>	>
H7110B Actief hoogveen <sup>1</sup>	=	>	>
H7150 Pioniervegetaties met snavelbiezen		>	>
H9120 Beuken-eikenbossen met hulst		>	=
H9160A Eiken-Haagbeukenbossen		>	=
H9190 Oude eikenbossen		>	>
H91E0C Beekbegeleidende alluviale bossen <sup>1</sup>		>	>

<sup>1</sup>Prioritair habitatype

**BIJLAGE 2: Berekening vergunde situatie 24 april 2013**

Naam van de berekening: Grote Buntweg 8 Stroev vergund  
 Gemaakt op: 20-02-2014 9:23:42  
 Zwaartepunt X: 174,000 Y: 465,000  
 Cluster naam: Grote Buntweg 8 te Stroev  
 Berekenende ruwheid: 0,29 m

**Emissie Punten:**

Volgnr.	BronID	X-coord.	Y-coord.	Hoogte	Gem.geb. hoogte	Diam.	Uittr. snelheid	Emissie
1	Stal D/F	174 038	464 968	1,5	1,5	0,5	0,40	991
2	Stal C	173 994	465 033	1,5	1,5	0,5	0,40	2 678
3	Stal E	173 986	465 041	3,0	3,8	0,9	0,40	2 079

**Gevoelige locaties:**

Volgnummer	Naam	X coördinaat	Y coördinaat	Depositie
1	<i>Veluwe (rand)</i>	175 158	467 205	10,48
2	H4030 Droge heiden	177 037	465 670	5,75
3	H2310 Stuiwandheiden met struikheide	177 307	465 254	3,90
4	H4010A Vochtige heiden	177 103	466 354	4,41
5	H3160 Zure vennen	177 243	464 089	3,12
6	H2330 Zandverstuivingen	177 207	466 479	4,24
7	H2320 Binnenlandse kraaiheidebegroeiingen	177 716	465 706	3,51
8	H9190 Oude eikenbossen	177 765	465 150	3,82
9	H9120 Beuken-eikenbossen met hulst	174 345	469 802	2,94
10	H5130 Jeneverbesstruwelen	178 208	468 829	3,09
11	H7110B Actieve hoogvenen	182 931	468 842	0,95
12	H7150 Pioniersvegetaties met snavelbiezen	182 920	468 854	0,95
13	H6230 Heischrale graslanden	180 633	462 545	0,93

**Details van Emissie Punt: Stal D/F (7485)**

Volgnr.	Code	Type	Aantal	Emissie	Totaal
1	A 1.100.1	Melkkoeien	70	9.5	665
2	A 6	Vleesstieren	2	7.2	14.4
3	A 3	Vrouwelijk jongvee	80	3.9	312

**Details van Emissie Punt: Stal C (7486)**

Volgnr.	Code	Type	Aantal	Emissie	Totaal
1	E 2.7	Legkippen	8500	0.315	2677.5

**Details van Emissie Punt: Stal E (7487)**

Volgnr.	Code	Type	Aantal	Emissie	Totaal
1	E 2.11.1	Legkippen	23100	0.09	2079

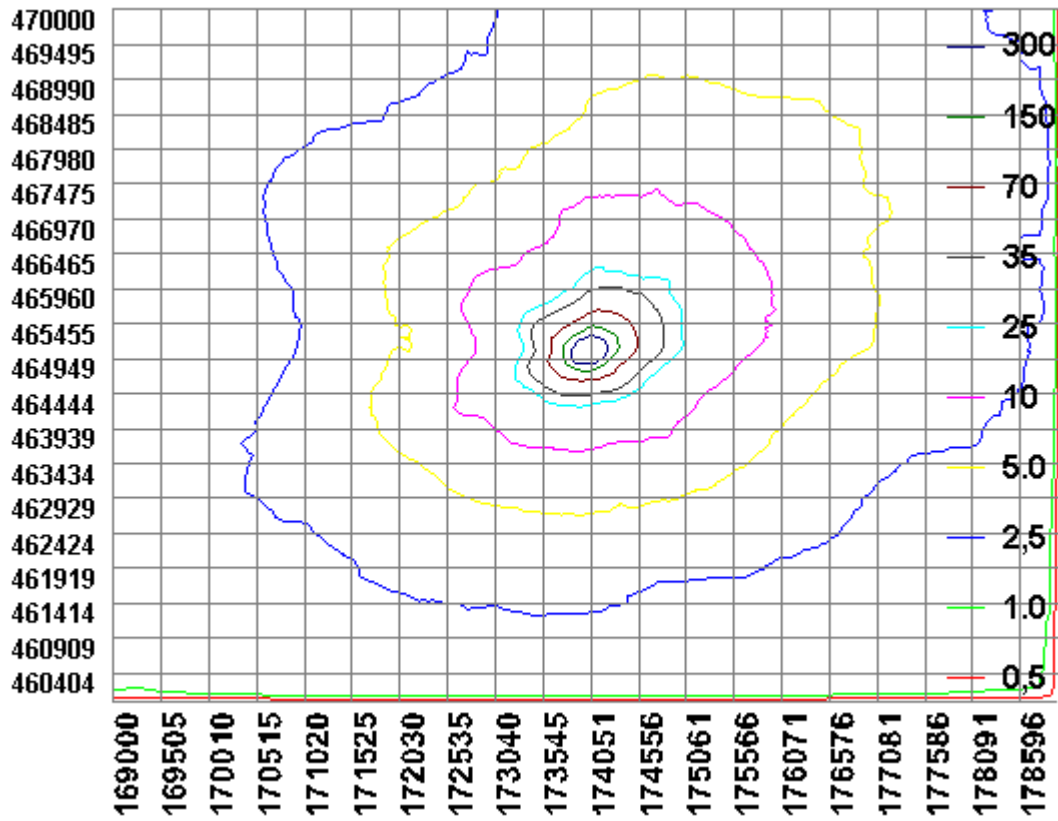

**BIJLAGE 3: Berekening aangevraagde situatie**

Naam van de berekening: Grote Buntweg 8 Stroe aanvraag  
 Gemaakt op: 20-02-2014 8:58:59  
 Zwaartepunt X: 174,000 Y: 465,000  
 Cluster naam: Grote Buntweg 8 te Stroe  
 Berekende ruwheid: 0,29 m

**Emissie Punten:**

Volgnr.	BronID	X-coord.	Y-coord.	Hoogte	Gem.geb.hoogte	Diam.	Uittr snelheid	Emissie
1	Stal D/F	174 038	464 968	1,5	1,5	0,5	0,40	1 001
2	Stal C	173 994	465 022	3,3	3,9	0,8	0,40	990
3	Stal E	173 980	465 042	3,3	3,9	0,8	0,40	1 836
4	Mestopslag	173 949	465 008	1,5	1,5	0,5	0,40	1 920

**Gevoelige locaties:**

Volgnummer	Naam	X coördinaat	Y coördinaat	Depositie
1	<i>Veluwe (rand)</i>	175 158	467 205	10,39
2	H4030 Droge heiden	177 037	465 670	5,70
3	H2310 Stuiifzandheiden met struikhei	177 307	465 254	3,88
4	H4010A Vochtige heiden	177 103	466 354	4,38
5	H3160 Zure vennen	177 243	464 089	3,10
6	H2330 Zandverstuivingen	177 207	466 479	4,20
7	H2320 Binnenlandse kraaiheibegroeiingen	177 716	465 706	3,48
8	H9190 Oude eikenbossen	177 765	465 150	3,80
9	H9120 Beuken-eikenbossen met hulst	174 345	469 802	2,94
10	H5130 Jeneverbesstruwelen	178 208	468 829	3,07
11	H7110B Actieve hoogvenen	182 931	468 842	0,94
12	H7150 Pioniersvegetaties met snavelbiezen	182 920	468 854	0,95
13	H6230 Heischrale graslanden	180 633	462 545	0,93

**Details van Emissie Punt: Stal D/F (7485)**

Volgnr.	Code	Type	Aantal	Emissie	Totaal
1	A 1.100.1	Melkkoeien	71	9.5	674.5
2	A 6	Vleesstieren	2	7.2	14.4
3	A 3	Vrouwelijk jongvee	80	3.9	312

**Details van Emissie Punt: Stal C (7486)**

Volgnr.	Code	Type	Aantal	Emissie	Totaal
1	E 2.11.2.1	Legkippen	18000	0.055	990

**Details van Emissie Punt: Stal E (7487)**

Volgnr.	Code	Type	Aantal	Emissie	Totaal
1	E 2.11.1	Legkippen	20400	0.09	1836



Details van Emissie Punt: Mestopslag (7488)

Volgnr.	Code	Type	Aantal	Emissie	Totaal
1	E 6.100	Mestopslag	38400	0.05	1920

