



ONTWERPBESLUIT NATUURBESCHERMINGSWET 1998 VAN GEDEPUTEERDE STATEN  
VAN GELDERLAND

---

Artikel 19d en 19e

**Datum** : 26 mei 2014  
**Onderwerp** : Natuurbeschermingswet 1998 – 2014-004219 – gemeente Grave  
**Activiteit** : het wijzigen van een melkrundveehouderij aan Broekstraat 12, 5438 NP  
Gassel  
**Verlenen/weigeren** : verlenen vergunning

**Aanvrager** : J.F.G. Lucassen  
**Zaaknummer** : 2014-004219

Beslissing van GEDEPUTEERDE STATEN VAN GELDERLAND op het verzoek van J.F.G. Lucassen, Broekstraat 12 te Gassel, hierna te noemen aanvrager, van 14 maart 2014 om een vergunning in het kader van de Natuurbeschermingswet 1998, hierna de Nbw 1998.

### **Aanvraag en procesverloop**

De aanvraag voorziet in de sloop van een bestaande stal en de nieuwbouw van een nieuwe melkveestal. Na deze verandering worden binnen de inrichting 117 melkkoeien, 102 stuks jongvee en 20 zoogkoeien gehouden. De inrichting is gelegen op ongeveer 12.000 meter van het Natura 2000-gebied De Bruuk.

Voor de beoordeling van de aanvraag zijn de volgende stukken gebruikt:

- Aanvraagformulier Nbw 1998 agrarische bedrijven inclusief bijlagen, d.d. 14 maart 2014.

Op deze vergunningaanvraag is afdeling 3.4 van de Algemene wet bestuursrecht van toepassing verklaard.

### **Besluit**

Gedeputeerde Staten van Gelderland;  
Gelet op de artikelen 16, 19d, 19e en 43 van de Nbw 1998;

HEBBEN BESLOTEN

J.F.G. Lucassen een vergunning conform de beschrijving in de aanvraag te **verlenen** onder het volgende voorschrift:

- 1 Deze vergunning dient op het bedrijf aanwezig te zijn.

### **Beoordeling van de aanvraag**

De aanvraag betreft een melkrundveehouderij waarbij de sloop van een bestaande stal en de nieuwbouw van een nieuwe melkveestal wordt aangevraagd. Na deze verandering worden binnen de inrichting 117 melkkoeien, 102 stuks jongvee en 20 zoogkoeien gehouden.

De mogelijk schadelijke effecten op de instandhoudingsdoelstellingen worden uitsluitend veroorzaakt door stikstofdepositie. Voor dit bedrijf is niet eerder een vergunning danwel een verklaring van geen bedenkingen (hierna vvgb) op grond van de Nbw 1998 verleend.

Mogelijke effecten kunnen optreden op het Natura 2000-gebied De Bruuk. De instandhoudingsdoelstellingen van het voor deze aanvraag relevante Natura 2000-gebied is vermeld in bijlage 1.

#### *Toetsing Depositie*

Binnen de Natura 2000-gebieden zijn verschillende habitattypen aanwezig. Deze hebben een kritische depositiewaarde. Als de ammoniakdepositie boven deze waarde uitkomt, kunnen er soorten verdwijnen die kenmerkend zijn voor deze habitattypen.

Nu sprake is van een wijziging van de bestaande activiteit kan, ondanks de te treffen maatregelen, een depositietoename op de stikstofgevoelige habitattypen per saldo niet op voorhand worden uitgesloten.

De uitspraak van de Afdeling Bestuursrechtspraak van de Raad van State van 13 november 2013 (uitspraak 201211640/1/R2) heeft er toe geleid dat bestaande rechten als volgt worden vastgelegd:

Wanneer voor een veehouderij na de referentiedatum (7 december 2004 voor Habitatrictlijngebieden, 24 maart 2000 voor Vogelrichtlijngebieden) een situatie is vergund of gemeld waarin de ammoniakemissie lager is dan in de situatie op de referentiedatum, wordt uitgegaan van de situatie met de laagste ammoniakemissie. In alle andere gevallen wordt uitgegaan van de laatst vergunde of gemelde situatie op de referentiedatum.

Aanvrager is in het bezit van een vergunning op grond van de Hinderwet van 18 december 1990 voor het bij de aanvraag betrokken bedrijf.

Op grond hiervan stellen wij vast dat ten tijde van de plaatsing als Habitatrictlijngebied op de lijst van communautair belang danwel de aanwijzing in het kader van de Vogelrichtlijn nationale toestemming was verleend.

Voor het bedrijf is geen situatie vergund of gemeld waarin de ammoniakemissie lager is dan in de situatie op de referentiedatum.

In tabel 1 is de vergunde en de aangevraagde veebezetting weergegeven. In tabel 2 is de depositie van de vergunde en de aangevraagde situatie weergegeven.

**Tabel 1 veebezetting**

<b>Vergunde veebezetting op 7 december 2004</b>		
<b>Diersoort</b>	<b>Rav-code / BWL</b>	<b>Aantal</b>
Melkkoeien	A1.100.1	121
Jongvee	A3	93
<b>Aangevraagde veebezetting</b>		
<b>Diersoort</b>	<b>Rav-code / BWL</b>	<b>Aantal</b>
Melkkoeien	A1.10.1 / BWL 2010.31.V2	36
Melkkoeien	A1.100.1	81
Zoogkoeien	A2	20
Vrouwelijk jongvee	A3	102

**Tabel 2 NH<sub>3</sub>-depositie van het bedrijf in mol/ha/jr**

<b>Habitatype</b>	<b>Depositie</b>		
	<b>Vergund op 7-12-2004</b>	<b>Aangevraagd</b>	<b>Verschil</b>
De Bruuk			
H6410 Blauwgraslanden	0,2	0,2	0,0

Uit tabel 2 blijkt dat in de aangevraagde situatie ten opzichte van de vergunde situatie op 7 december 2004 sprake is van gelijkblijvende stikstofdepositie op de stikstofgevoelige habitattypen. Nu de aangevraagde depositie in vergelijking tot de vergunde depositie ten tijde van de aanwijzing van het Natura 2000-gebied niet toeneemt, achten wij significant negatieve effecten uitgesloten.

Omdat voor dit bedrijf niet eerder een vergunning of een vvgb op grond van de Nbw 1998 is verleend, is verlening van de vergunning mogelijk voor zover vereisten op economisch, sociaal en cultureel gebied, alsmede regionale en lokale belangen zich hier niet tegen verzetten. Niet is gebleken dat deze belangen vergunningverlening in de weg staan.

### **Conclusie**

Uit de bij de aanvraag behorende stukken blijkt dat dit bedrijf vóór de plaatsing als Habitatrichtlijngebied op de lijst van communautair belang dan wel de aanwijzing in het kader van de Vogelrichtlijn beschikte over een nationale toestemming. De aangevraagde depositie overschrijdt de depositie van deze nationale toestemming niet. Gelet hierop is voor de aangevraagde activiteit geen passende beoordeling vereist. Nu tevens de belangen zoals vermeld in artikel 19 e sub c Nbw 1998 niet aan de orde zijn, kan de vergunning worden verleend.

### **Zienswijzen**

Gedurende de periode van terinzagelegging kunnen belanghebbenden schriftelijk of mondeling zienswijzen over het ontwerpbesluit naar voren brengen. Ingediende zienswijzen worden met het uiteindelijke besluit en de bijbehorende stukken ter inzage gelegd.

Schriftelijke zienswijzen kunnen worden gericht aan Gedeputeerde Staten van Gelderland, Postbus 9090, 6800 GX Arnhem, of aan [post@gelderland.nl](mailto:post@gelderland.nl), onder vermelding van het zaaknummer dat op de eerste bladzijde van het ontwerpbesluit staat vermeld. Voor een mondelinge zienswijze of toelichting over het ontwerpbesluit kan contact worden opgenomen met het Provincieloket (telefoonnummer (026) 359 99 99).

Wij maken u erop attent dat alleen beroep tegen het uiteindelijke besluit kan worden ingediend als de indiener ook een zienswijze heeft ingebracht tegen het ontwerpbesluit en men belanghebbende is.

De periode van terinzagelegging staat vermeld op de kennisgeving welke wordt toegezonden met het ontwerpbesluit en is in te zien via internet: [www.gelderland.nl>actueel>bekendmakingen](http://www.gelderland.nl>actueel>bekendmakingen).

Arnhem, 26 mei 2014

### bijlagen:

- Bijlage 1: Instandhoudingsdoelstellingen
- Bijlage 2: Berekening vergunde situatie 7 december 2004
- Bijlage 3: Berekening aangevraagde situatie

**BIJLAGE 1: Instandhoudingsdoelstellingen van het voor deze aanvraag relevante Natura 2000-gebied**

***De Bruuk (habitatrictlijn)***

**Aanwijzing en aanmelding**

Het gebied De Bruuk is op 20 mei 2003 aangemeld als speciale beschermingszone krachtens de Habitatrictlijn (92/43/EEG). Op 7 december 2004 heeft de Europese Commissie de communautaire lijst vastgesteld op basis waarvan Nederland het gebied moet aanwijzen.

Het gebied is op 7 mei 2013 aangewezen.

In onderstaande tabel staan de voor NH<sub>3</sub> gevoelige instandhoudingsdoelstellingen voor het Natura 2000-gebied De Bruuk.

**Tabel 1 Instandhoudingsdoelstellingen (bron: aanwijzingsbesluit De Bruuk)**  
(= behouddoelstelling; > ontwikkeldoelstelling)

<b><i>Habitattypen</i></b>	<b><i>Doelstelling oppervlakte</i></b>	<b><i>Doelstelling kwaliteit</i></b>
H6410 Blauwgraslanden	>	>

**BIJLAGE 2: Berekening vergunde situatie 7 december 2004**

Naam van de berekening: Vergunde situatie Broekstraat 12  
 Gemaakt op: 22-04-2014 12:58:30  
 Zwaartepunt X: 182,200 Y: 415,700  
 Cluster naam: Broekstraat 12 Gassel  
 Berekende ruwheid: 0,22 m

**Emissie Punten:**

Volgnr.	BronID	X-coord.	Y-coord.	Hoogte	Gem.geb. hoogte	Diam.	Uittr. snelheid	Emissie
1	Stal 5	182 145	415 705	1,5	1,5	0,5	0,40	862
2	Stal 4	182 170	415 721	3,9	3,1	0,5	4,00	209
3	Stal 3	182 174	415 716	7,2	5,7	0,5	4,00	222
4	Stal 7	182 160	415 688	4,0	2,6	0,5	4,00	219

**Gevoelige locaties:**

Volg nummer	Naam	X coördinaat	Y coördinaat	Depositie
1	<i>De Bruuk rand</i>	193 819	419 197	0,20
2	H6410 Blauwgraslanden	193 874	419 283	0,20

**Details van Emissie Punt: Stal 5 (7)**

Volgnr.	Code	Type	Aantal	Emissie	Totaal
1	A1.100.1	Melkkoeien	76	9.5	722
2	A3	jongvee	36	3.9	140.4

**Details van Emissie Punt: Stal 4 (8)**

Volgnr.	Code	Type	Aantal	Emissie	Totaal
1	A1.100.1	Melkkoeien	22	9.5	209

**Details van Emissie Punt: Stal 3 (9)**

Volgnr.	Code	Type	Aantal	Emissie	Totaal
1	A3	Jongvee	57	3.9	222.3

**Details van Emissie Punt: stal 7 (12)**

Volgnr.	Code	Type	Aantal	Emissie	Totaal
1	A1.100.1	Melkkoeien	23	9.5	218.5

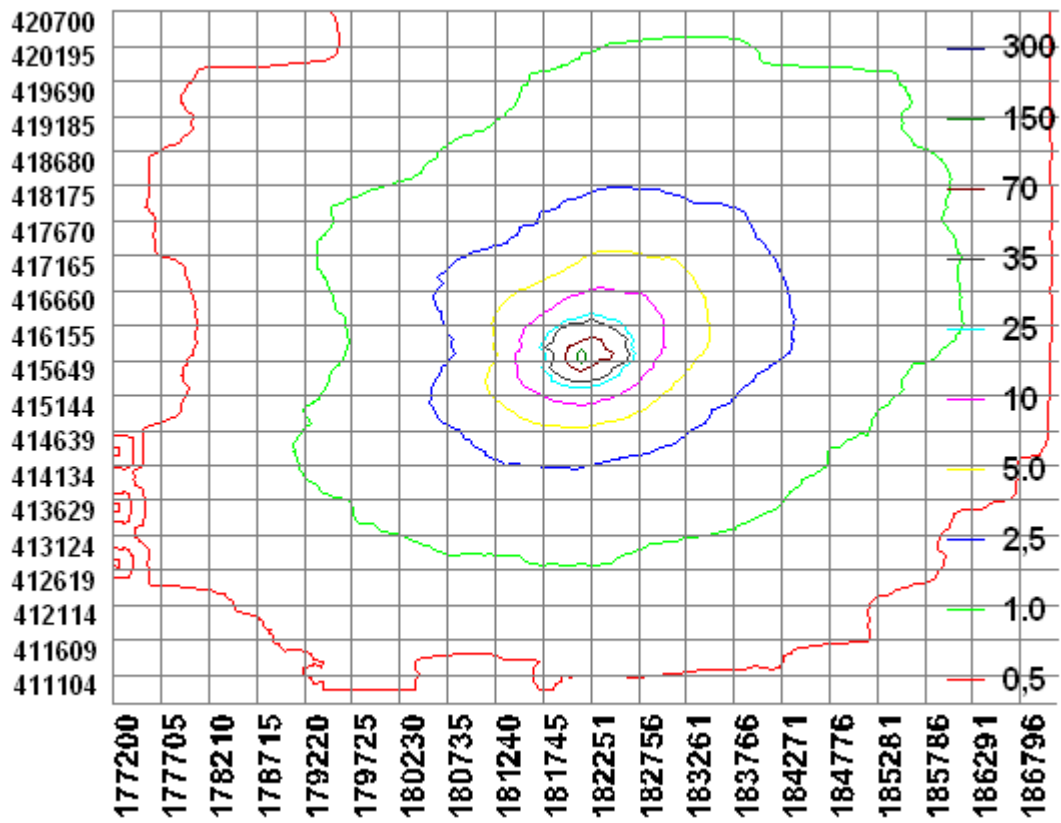

**BIJLAGE 3: Berekening aangevraagde situatie**

Naam van de berekening: nieuwe situatie Broekstraat 12 Gassel  
 Gemaakt op: 22-04-2014 12:39:32  
 Zwaartepunt X: 182,200 Y: 415,700  
 Cluster naam: Broekstraat 12 Gassel  
 Berekende ruwheid: 0,22 m

**Emissie Punten:**

Volgnr.	BronID	X-coord.	Y-coord.	Hoogte	Gem.geb. hoogte	Diam.	Uittree snelheid	Emissie
1	Stal 5	182 145	415 705	1,5	1,5	0,5	0,40	1 084
2	Stal 4	182 170	415 721	3,9	3,1	0,5	4,00	209
3	Stal 3	182 174	415 716	7,2	5,7	0,5	4,00	211

**Gevoelige locaties:**

Volg nummer	Naam	X coördinaat	Y coördinaat	Depositie
1	<i>De Bruuk rand</i>	193 819	419 197	0,19
2	H6410 Blauwgraslanden	193 874	419 283	0,19

**Details van Emissie Punt: Stal 5 (7)**

Volgnr.	Code	Type	Aantal	Emissie	Totaal
1	A1.100.1	Melkkoeien	59	9.5	560.5
2	A3	Jongvee	48	3.9	187.2
3	A1.10.1	Melkkoeien	36	6.4	230.4
4	A2	Zoogkoeien	20	5.3	106

**Details van Emissie Punt: Stal 4 (8)**

Volgnr.	Code	Type	Aantal	Emissie	Totaal
1	A1.100.1	Melkkoeien	22	9.5	209

**Details van Emissie Punt: Stal 3 (9)**

Volgnr.	Code	Type	Aantal	Emissie	Totaal
1	A3	Jongvee	54	3.9	210.6



