

VERZONDEN 13 JAN. 2014

DATUM

UW BRIEF VAN 9 december 2013
UW KENMERK olo1099643
ONS KENMERK VG/U
INGEKOMEN NR. I1309110
ONDERWERP Watervergunning

CONTACTPERSOON B.J.A. van Loon
DOORKIESNUMMER 088 - 97 43 079
E-MAILADRES b.vanloon@wshd.nl
BIJLAGEN vergunning met nr. D0024622

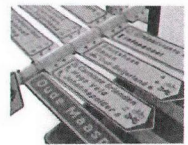

hap
ndse

cc:hhregog

Eeterij & Tapperij 't Ambacht
T.a.v. de heer W.A. Weers
3342 BC HENDRIK IDO AMBACHT

Geachte heer Weers,

Naar aanleiding van de aanvraag van Tekenbureau Henk van Es is besloten u een vergunning te verlenen voor het plaatsen van een terrasscherm aan de Dorpsstraat 125 te Hendrik-Ido-Ambacht.

De vergunning met nummer D0024622 treft u als bijlage aan.

De mogelijkheid bestaat dat tegen het besluit bezwaar wordt gemaakt. Ook kan het verzoek worden ingediend om een voorlopige voorziening. Hiervoor verwijzen wij u naar de aandachtspunten die zijn bijgevoegd bij de vergunning.

Met nadruk wijzen wij u erop dat de uitvoering van de werkzaamheden, waartoe vergunning is verleend, gedurende de genoemde bezwaartermijn geheel voor uw risico komt.

De in de vergunning omschreven werken liggen geheel of gedeeltelijk op een perceel dat eigendom is van waterschap Hollandse Delta. De vergunde werken kunnen alleen worden uitgevoerd wanneer met het waterschap als eigenaar privaatrechtelijk overeenstemming is bereikt. Hiervoor dient contact te worden opgenomen met de afdeling Bestuurlijke en Juridische zaken.

Wij adviseren u deze brief bij de vergunning te bewaren. Voorts verzoeken wij u bij correspondentie het nummer van de vergunning te vermelden.

Aan deze vergunning zijn geen leges verbonden.

Heeft u naar aanleiding van deze brief nog vragen, dan kunt u contact opnemen met de medewerker zoals genoemd boven aan deze brief.

Hoogachtend,
namens dijkgraaf en heemraden,

ing. H.A. Zevenbergen-Barendregt
teamleider vergunningverlening

Handelsweg 100
2988 DC Ridderkerk
Postadres Postbus 4103
2980 GC Ridderkerk
telefoon 088 974 30 00
fax 088 974 30 01
internet www.wshd.nl
info@wshd.nl

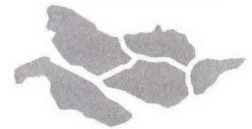
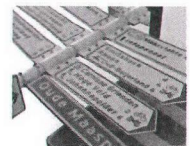

waterschap
**Hollandse
Delta**

Watervergunning

Aanhef

Dijkgraaf en heemraden van waterschap Hollandse Delta hebben op 9 december 2013 een aanvraag ontvangen van Tekenbureau Henk van Es om aan Eeterij & Tapperij 't Ambacht te Hendrik Ido Ambacht een vergunning te verlenen. De aanvraag betreft het uitvoeren van handelingen in een waterstaatswerk of beschermingszone, waarvoor krachtens verordening van het waterschap vergunning is vereist.

Besluit

Gelet op de bepalingen van de Waterwet, de Keur voor waterschap Hollandse Delta 2009, de Algemene wet bestuursrecht en de hieronder vermelde overwegingen besluiten dijkgraaf en heemraden als volgt:

- I De gevraagde vergunning aan Eeterij & Tapperij 't Ambacht, postbus , 3342 BC te Hendrik Ido Ambacht, of diens rechtverkrijgende(n), te verlenen. De vergunning betreft het plaatsen van een terrasscherm aan de Dorpsstraat 125 te Hendrik-Ido-Ambacht.
- II De vergunning te verlenen voor onbepaalde tijd voor het hebben en onderhouden van de werken genoemd onder besluit I.
- III De vergunning te verlenen voor de realisatie van de werken genoemd onder besluit I voor een periode van drie jaar, gerekend vanaf het moment dat de vergunning in werking treedt.
- IV De gewaarmerkte tekening zoals opgenomen in bijlage II deel te laten uitmaken van deze vergunning.
- V Aan de vergunning de opgenomen voorschriften te verbinden.

Ondertekening

Ridderkerk, d.d.

13 JAN. 2014

Namens dijkgraaf en heemraden,

ing. I.J. Dekker
afdelingshoofd Vergunningverlening

Legeskosten: nihil

Afschrift

Een afschrift van deze vergunning is gezonden aan:

- a. het college van burgemeester en wethouders van de gemeente Hendrik Ido Ambacht, gemeente@h-i-ambacht.nl;
- b. Tekenbureau Henk van Es, t.a.v. de heer H. Van Es, Bouquet 10, 3342 BA Hendrik-Ido-Ambacht, als aanvrager van de vergunning.

Handelsweg 100
2988 DC Ridderkerk
Postadres Postbus 4103
2980 GC Ridderkerk
telefoon 088 974 30 00
fax 088 974 30 01
internet www.wshd.nl
info@wshd.nl



waterschap
**Hollandse
Delta**

Voorschriften

Ten aanzien van de aanvang en voltooiing van de werkzaamheden

1. De aanvang van de werkzaamheden moet ten minste één week van tevoren aan de afdeling Handhaving worden gemeld via het waterschapsloket. Het waterschapsloket is bereikbaar onder telefoonnummer 0900 2005005 (10 ct/min) of per e-mail 2005005@wshd.nl.
2. Voor aanvang van de werkzaamheden dient een naam en telefoonnummer van een contactpersoon, die in geval van calamiteiten door het waterschap bereikt kan worden, te worden gemeld bij het waterschapsloket.
3. Zonder de schriftelijke toestemming van het waterschap mag het werk niet worden gewijzigd, uitgebreid of verwijderd.
4. Indien ten behoeve van onderhoud enige grondroering, ophoging of vernieuwing moet worden gedaan moet ten minste één week van tevoren en anders zo vroeg als mogelijk dit schriftelijk worden gemeld aan de afdeling Handhaving.
5. Schade en onderhoud aan de waterkering en het oppervlaktewaterlichaam, als gevolg van de uitvoering van het werk, blijft gedurende een periode van een jaar na voltooiing van de werken voor rekening van de vergunninghouder.

Ten aanzien van uitvoering en revisie

6. Tijdens de uitvoering van het werk dient een exemplaar van deze vergunning met gewaarmerkte tekeningen op het werk aanwezig te zijn.
7. De werken moeten worden uitgevoerd overeenkomstig de bij deze vergunning behorende en als zodanig gewaarmerkte bijlagen, behoudens de uit de voorschriften voortvloeiende wijzigingen en/of aanvullingen.
8. Ten aanzien van de voorschriften is het ter plaatse geldende leggerprofiel maatgevend. Met dien verstande wanneer het oppervlaktewaterlichaam ruimere afmetingen heeft, van deze ruimere afmetingen moet worden uitgegaan.
9. Tijdens de uitvoering moet op eerste aanwijzing van de afdeling Handhaving in geval van calamiteiten en/of wateroverlast door de vergunninghouder direct alle maatregelen worden genomen die nodig zijn om de stabiliteit en de veiligheid van de waterkering en de lokale waterhuishouding te waarborgen.
10. Indien het waterschap vaststelt dat wijziging van plaats of samenstelling van de krachtens deze vergunning toegestane werken met betrekking tot het waterstaatkundig belang nodig is, moeten deze wijzigingen op eerste aanzegging door de vergunninghouder worden aangebracht of uitgevoerd.
11. Alle voor de uitvoering van het werk in, langs of over de waterstaatswerken te maken hulpconstructies behoeven de goedkeuring van de afdeling Handhaving en moeten direct na het gereedkomen van het onderdeel van het werk waarvoor zij werden aangebracht volledig worden verwijderd.
12. De stabiliteit en de veiligheid van de waterkering en de lokale waterhuishouding mag tijdens de uitvoering van de werkzaamheden niet worden verstoord. Hiertoe moeten afdoende maatregelen getroffen worden.

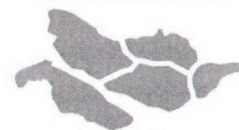

waterschap
**Hollandse
Delta**

Ten aanzien van grondroeringen

13. Grondroeringen behoren tot het strikt noodzakelijke te worden beperkt. Eventuele nazakkingen, voor zover die het gevolg zijn van de vergunde werkzaamheden, moeten door en op kosten van de vergunninghouder worden hersteld.
14. Alvorens met graafwerkzaamheden te beginnen moet de vergunninghouder zich ter plaatse op de hoogte stellen van de positie van aanwezige kabels en leidingen.
15. Het is verboden (behoudens de vergunde werken) in, op, onder of naast de werken iets van het bestaande dijkbeloop te ontgraven.
16. Ingravingen moeten op een zodanige wijze worden gemaakt, dat de taluds van de gemaakte ingravingen niet mogen afschuiven.
17. De eventueel overblijvende grond en alle uit ontgravingen komend puin of andere voorwerpen moet door en op kosten van de vergunninghouder worden afgevoerd.
18. De verschillende grondsoorten moeten in oorspronkelijke volgorde worden teruggebracht, deze grond moeten goed worden verdicht in lagen van 0,20 m tot het oorspronkelijke maaiveld.
19. De conusweerstand van goed verdichte grond moet ten minste gelijk zijn aan 0,20 MPa per 10 mm of ten minste 4 MPa.

Ten aanzien van de schermen

20. De terrasschermen en bijhorende constructies mogen niet binnen een afstand van 2 m uit de binnenkruin van de waterkering worden gerealiseerd.
21. Voordat aanvullingen plaatsvinden, moet het bestaande beloop van de waterkering worden vrijgemaakt van de bestaande dijkbekleding.
22. Door de werkzaamheden mogen in de waterkering geen holle ruimten ontstaan.
23. De sleuf voor de werken dient zo beperkt mogelijk te blijven. Hierbij geldt een maximale diepte van 1,00 m onder huidig maaiveld.
24. De schermen dienen waar, constructietechnisch, mogelijk op de aanwezige steiger gemonteerd te worden.
25. De uitvoering en constructie van de in deze vergunning genoemde werken moet van een zodanige aard zijn, dat de beschermingszone langs de waterstaatswerken berijdbaar is en blijft voor onderhoudsmaterieel.

Ten aanzien van de afwerking

26. Als gevolg van de werkzaamheden mag geen grond, bagger of vuil in het water geraken of achterblijven. Direct na gereedkomen van de werkzaamheden, moet ter plaatse het oppervlaktewaterlichaam worden opgeschoond.
27. Direct na de voltooiing van het werk moet het werkterrein in een nette staat en in gelijke gesteldheid worden teruggebracht.



waterschap
**Hollandse
Delta**

28. Direct na de voltooiing van de werkzaamheden dient het oppervlak geheel in overeenstemming met de omgeving worden afgewerkt en bekleed en moet direct worden voorzien van de oorspronkelijke steenbekleding/verharding of worden bezood of ingezaaid met een rassenlijstmengsel type Delta 1.
29. Indien noodzakelijk kan het waterschap aanvullende eisen stellen indien de werken kwel veroorzaken of gaan veroorzaken.
30. Losse materialen, planken e.d., die geen deel uitmaken van de werken waarvoor vergunning is verleend, moeten ten genoegen van de afdeling Handhaving worden verwijderd.

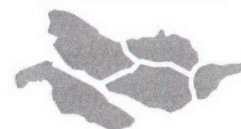

waterschap
**Hollandse
Delta**

Aanvraag en overwegingen

Aanleiding

Ter beperking van geluidshinder en ter voorkoming van onveilige situaties alsmede ter verbetering van de terrasbeleving wordt er rondom het terras een scherm geplaatst.

Voor een situatieschets van de locatie van de activiteiten wordt verwezen naar bijlage I.

Handelingen waarvoor vergunning wordt aangevraagd

Voor het uitvoeren van handelingen in waterstaatswerken en beschermingszones is op grond van artikel 4.1.1 van de Keur van waterschap Hollandse Delta 2009 een vergunning vereist.

De werkzaamheden worden uitgevoerd nabij oppervlaktewaterlichamen H26546 en B28499 Dit oppervlaktewaterlichaam is een hoofdwatergang (H) en een boezemwatergang, beide bekend als de Waal, volgens de legger van waterschap Hollandse Delta.

De werkzaamheden worden uitgevoerd in en nabij de waterkering plaatselijk bekend als Dorpsstraat. Deze waterkering is een boezemwaterkering volgens de legger van waterschap Hollandse Delta.

Toetsing van de aanvraag aan de doelstellingen van het waterbeheer

Werken of werkzaamheden worden getoetst aan de doelstellingen van de Waterwet. Deze doelstellingen, die richtinggevend zijn bij de uitvoering van het waterbeheer, zijn als volgt geformuleerd:

- a. voorkoming en waar nodig beperking van overstromingen, wateroverlast en waterschaarste, in samenhang met
- b. bescherming en verbetering van de chemische en ecologische kwaliteit van watersystemen en
- c. vervulling van maatschappelijke functies door watersystemen.

Deze doelstellingen vormen in onderlinge samenhang de basis voor vergunningverlening en zijn geconcretiseerd via wettelijk vastgestelde normen en aanvullend beleid ten aanzien van de veiligheid, waterkwantiteit, waterkwaliteit en maatschappelijke functieervulling door watersystemen. De uitwerking hiervan vindt plaats in aanvullende regelgeving (onder andere de Keur van waterschap Hollandse Delta), in water- en beheersplannen op grond van hoofdstuk 4 van de Waterwet en in beleidsregels.

De vastgestelde normen en beleid zijn richtinggevend bij de toetsing of een aangevraagde handeling verenigbaar is met de doelstellingen voor het waterbeheer. Een vergunning wordt verleend indien werken of werkzaamheden zich niet verzetten tegen de doelstellingen van het waterbeheer en het mogelijk is om de belangen van het waterbeheer door het verbinden van voorschriften en beperkingen voldoende te beschermen.

Aanvragen voor een vergunning op grond van de Keur voor werken en werkzaamheden in en nabij waterstaatswerken worden getoetst op:

- effecten op het falen of verslechteren van de functie van waterstaatswerken en daaruit voortvloeiend het totale watersysteem;
- effecten op de (toekomstige) mogelijkheden van het doelmatig beheer en onderhoud van het waterstaatswerken en beschermingszones.

Overwegingen ten aanzien van de waterstaatswerken

Locatie

De huidige bebouwing (eeterij/taperij) wordt deels omringd door een terras. Dit terras grens direct aan de Waal en is niet voorzien van omheining. Een deel van het terras is als steiger aangelegd. De bebouwing en het bijhorende terras bevinden zich deels in de kernzone van de boezemwaterkering als mede in de beschermingszone van de watergangen.



waterschap
**Hollandse
Delta**

Constructie en uitvoering

Ter verbetering van de veiligheid voor de bezoekers en personeel worden er rondom het terras schermen (glas) geplaatst.

Om de schermen voldoende stabiliteit en stevigheid te geven dient een geringe (beton)fundering te worden aangebracht. Voor deze fundering vinden er geringe graafwerkzaamheden plaats, tot een maximale diepte van 0,75 m onder huidig maaiveld. Over een lengte van circa 25 m, waarvan circa 12,5 m in de zonering van de waterkeringen wordt een muur incl. schermen en fundering aangebracht alsmede een ruim 2 m brede toegangspoort. De schermen met fundering wordt tevens aangebracht buiten het profiel van vrije ruimte (ruimtereservering voor toekomstige dijkversterking). Omdat de fundering en de schermen buiten het profiel van vrije ruimte worden geplaatst zijn er geen effecten te verwachten op de relevante faalmechanisme.

De bevestiging aan de steiger gebeurt aan de bestaande fundatie en constructie van de steiger. Er vinden geen werken plaats die effecten hebben op de watergang en het beheer/onderhoud daarvan. Om genoemde redenen zijn in de vergunning alleen voorschriften opgenomen ten aanzien van de uitvoering/realisatie van de schermen op en nabij het oppervlaktewater.

De gekozen constructie en uitvoeringsmethode zijn zodanig gekozen dat de invloed op de stabiliteit en de veiligheid van waterkering nihil is. In de vergunning zijn voorschriften (eisen) opgenomen met betrekking tot het uitvoeren en afronden van de werken. Gelet hierop zijn de waterstaatswerken voldoende beschermd en kan de aanbouw op de gewenste locatie worden gerealiseerd.

Beheer en onderhoud

Voor het beheer en onderhoud van de waterkering en het oppervlaktewaterlichaam treden er door het plaatsen van de terrasschermen geen wijzigingen op in en voor de uitvoering ervan.

Waterkwaliteit

De te plaatsen schermen dragen bij aan het voorkomen van afval in en rondom het water. Het verminderen van (zwerf)afval in het water heeft hiermee een positief effect op de (lokale) ecologie en waterkwaliteit.

Slotoverweging

Bij het naleven van de aan dit besluit verbonden voorschriften en gelet op het individuele belang van de vergunninghouder wordt de inbreuk op het waterstaatswerk aanvaardbaar geacht en zijn er vanuit het waterschap geen bezwaren tegen het verlenen van de gevraagde vergunning.

Procedure

De aanvraag is op 9 december 2013 in het omgevingsloket ingediend en geregistreerd onder nummer I1309110.

De ingediende aanvraag bevat de volgende stukken:

- aanvraagformulier;
- 2 foto's, 1 bestaande situatie en 1 nieuwe situatie;
- folder terrasschermen;
- 1 tekening, d.d. 3 december 2013 met kenmerk I1309110.

Tekenbureau Henk van Es te Hendrik-Ido-Ambacht is door Eeterij & Tapperij 't Ambacht gemachtigd om bovengenoemde aanvraag in te dienen.

De voorbereiding van deze vergunning heeft conform het gestelde in afdeling 4.1.2 van de Algemene wet bestuursrecht (Awb) plaatsgevonden.



waterschap
**Hollandse
Delta**

Aandachtspunten

- I De vergunninghouder moet er rekening mee houden dat er naast de onderhavige vergunning, voor de handelingen waarop de vergunning betrekking heeft, tevens andere vergunning(en) en/of ontheffing(en) en/of een meldingsplicht vereist kunnen zijn.
- II Het hebben van deze vergunning ontslaat de houder niet van de verplichting om de redelijkerwijs mogelijke maatregelen te treffen teneinde te voorkomen dat derden ten gevolge van het gebruikmaken van de vergunning schade lijden.
- III Indien het vergunningplichtige werk in andere handen mocht overgaan – bijvoorbeeld door verkoop, erfopvolging, overdracht van gebruiksrecht of anderszins – moet wijziging van de tenaamstelling van de vergunning schriftelijk worden aangevraagd bij het college van dijkgraaf en heemraden van waterschap Hollandse Delta. Het verzoek moet worden gedaan binnen vier weken na de rechtsopvolging.
- IV Op grond van de Algemene wet bestuursrecht kan een (rechts)persoon, wiens belang rechtstreeks bij de vergunning is betrokken, gedurende een periode van zes weken vanaf de dag na bekendmaking, tegen dit besluit een bezwaarschrift indienen. Het bezwaarschrift moet worden gericht aan college van dijkgraaf en heemraden van waterschap Hollandse Delta, Postbus 4103, 2980 GC Ridderkerk.
- V De vergunning treedt in werking na bekendmaking. Op grond van artikel 6:16 Algemene wet bestuursrecht schorst het bezwaar de werking van dit besluit niet. Gelet hierop kan, na indiening van het bezwaarschrift, gedurende de bezwaartermijn ook een verzoek om een voorlopige voorziening worden ingediend op grond van artikel 8:81 Algemene wet bestuursrecht. In geval een voorlopige voorziening wordt ingediend, treedt de vergunning niet in werking voordat op dit verzoek is beslist. Het verzoek tot het treffen van een voorlopige voorziening moet worden gericht aan de Voorzieningenrechter van de sector bestuursrecht van de Rechtbank Rotterdam, Postbus 50950, 3007 BL Rotterdam of digitaal via <http://loket.rechtspraak.nl/bestuursrecht>.

Wij verzoeken u vriendelijk om een afschrift van het verzoek tot het treffen van een voorlopige voorziening toe te zenden aan het college van dijkgraaf en heemraden van waterschap Hollandse Delta, Postbus 4103, 2980 GC Ridderkerk.
- VI Voor vragen omtrent deze vergunning kunt u contact opnemen met het waterschap via het waterschapsloket op nummer 0900 2005 005 (10 ct/min).



Bijlage I Locatie projectgebied

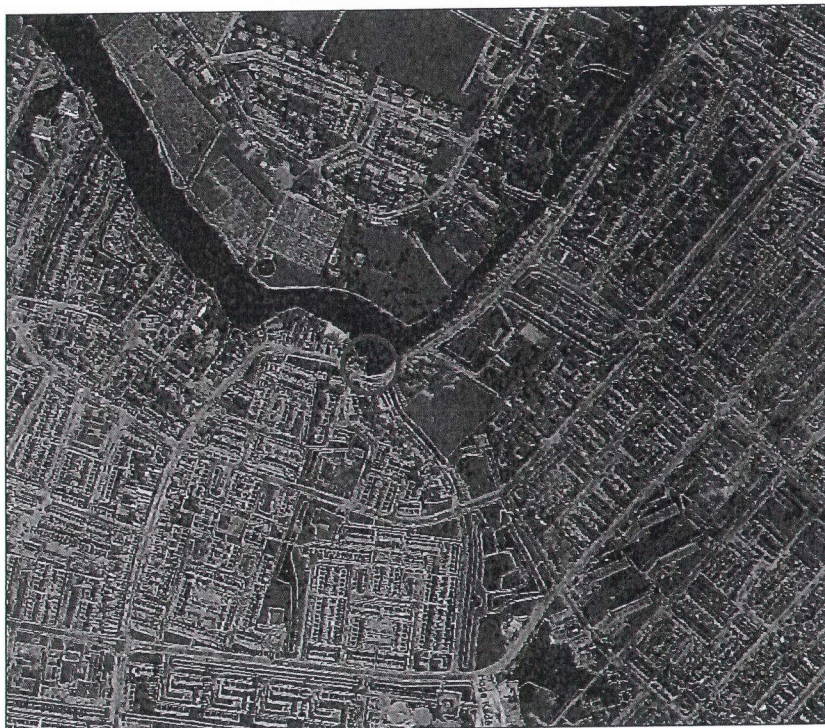

Ligging werken

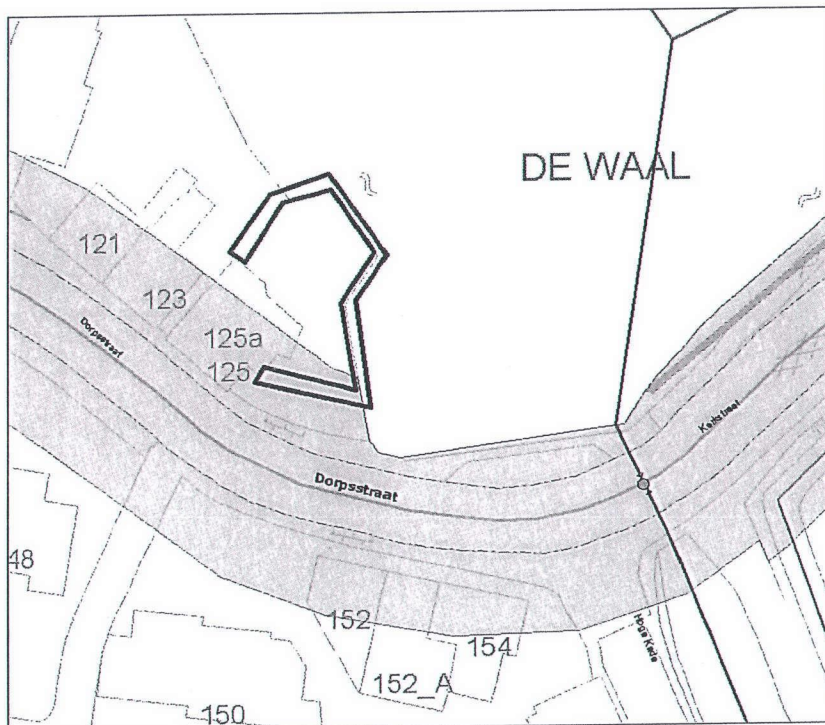

Locatie werken en belangen WSHD



Bijlage II Gewaarmerkte tekeningen

- tekening, werk 1332, revisie A-06-12-2013, d.d. 3-12-2013, kenmerk I1309110.



waterschap
**Hollandse
Delta**