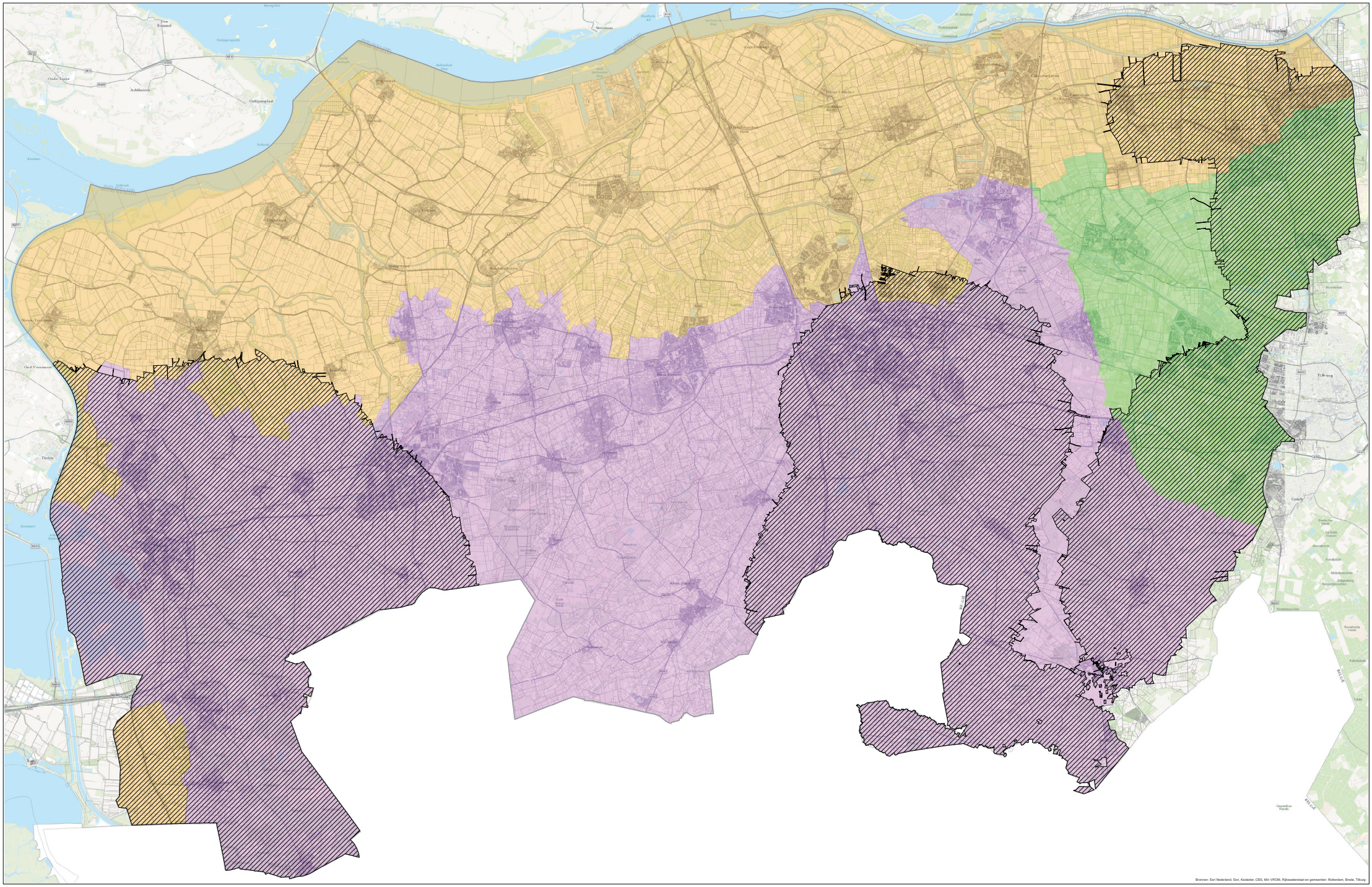

Grondwaterdeelgebieden

Als bedoeld in art. 1 van de Algemene regels grondwater

Grondwaterdeelgebieden

- I : Westelijke zandgronden
- II : Centrale slenk
- IV : Polders
- Invloedsgebied Natura 2000
- Perceelsgrens
- Waterschapsgrens

0 0,5 1 1,5 2 km

PROJECTOMSCHRIJVING
Kaart grondwaterdeelgebieden

OPDRACHTGEVER
Dagelijks bestuur

OPGESTELD DOOR
K. Jochems

GECONTROLEERD DOOR
P. de Rooij

AFDELING
Geo-Informatie

FORMAT
A0

SCHAAL
1:55.000

Waterschap Brabantse Delta