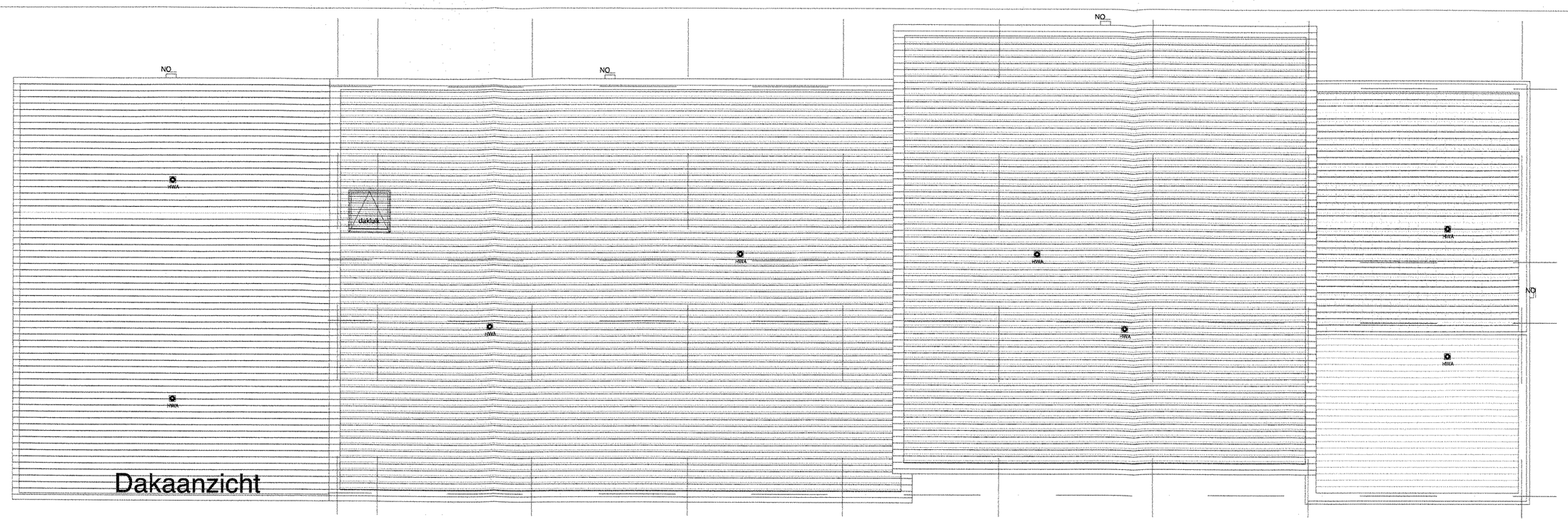

Dakaanzicht

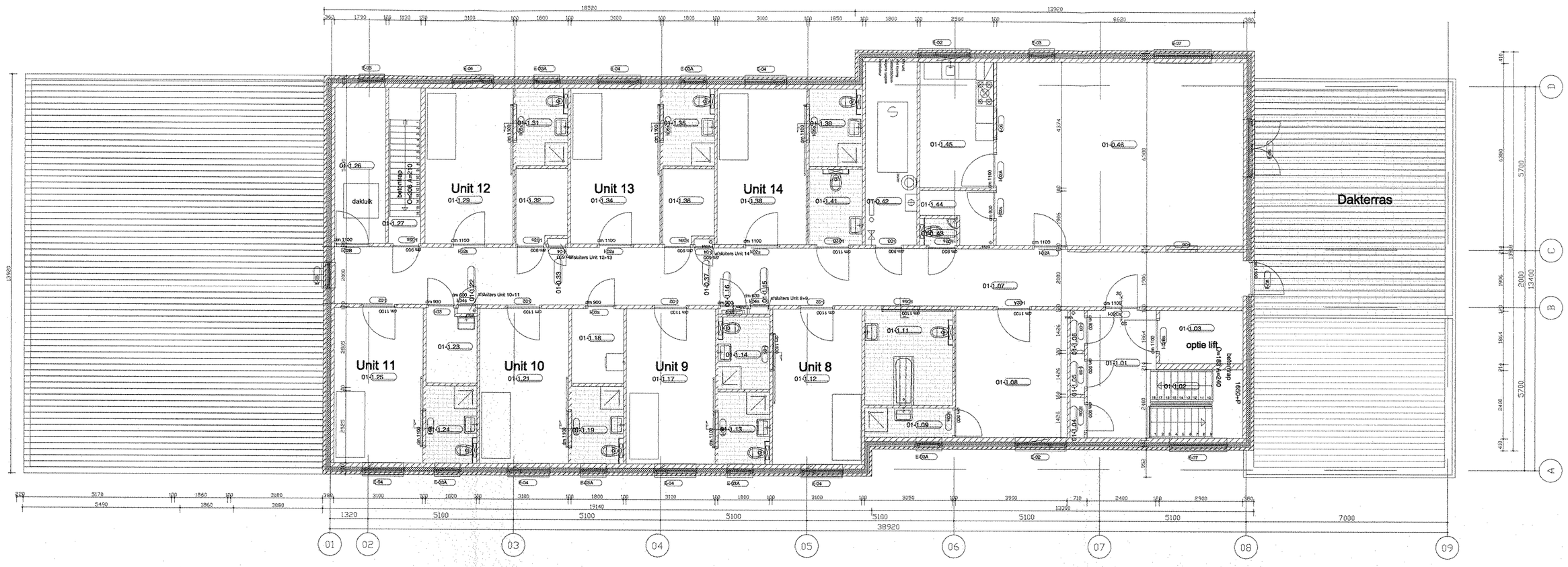

Verdieping

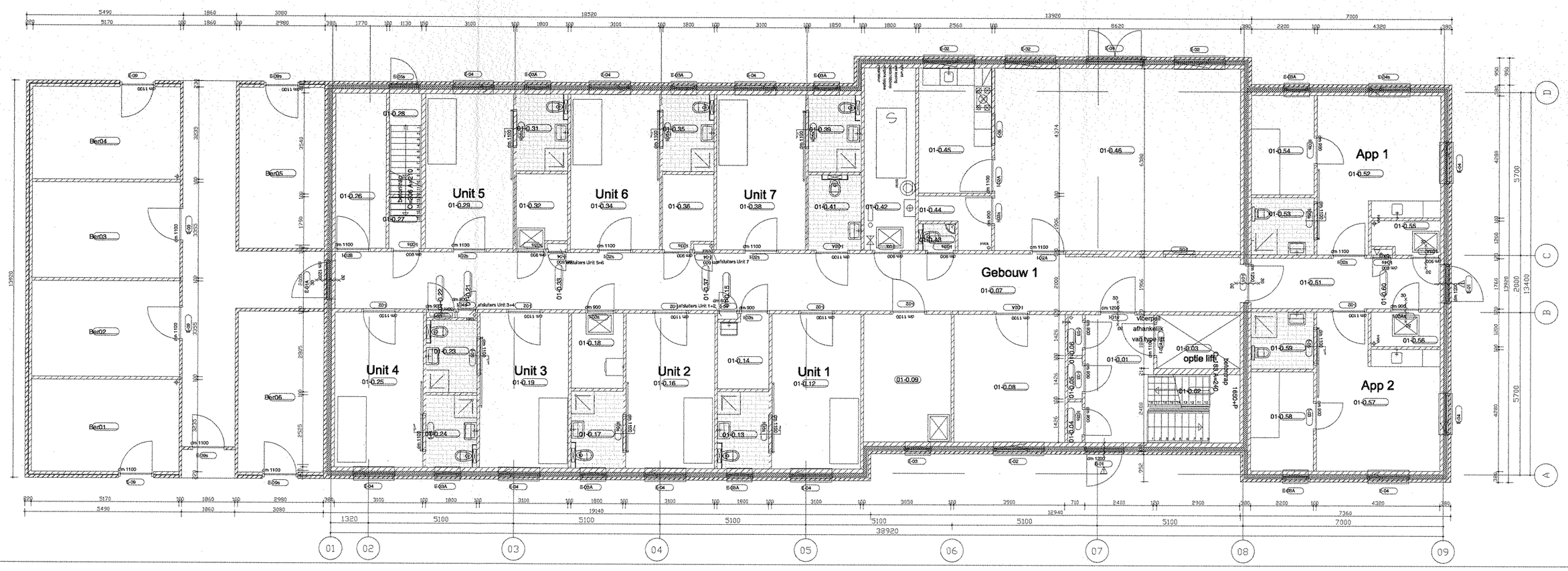

Begane grond

RENVOOI RUIMTEN
Woongebouw 1 - begane grond

BVO Totaal 5489

Nr.	Ruimte	Bouwbesluit	Opp.	Nr.	Ruimte	Bouwbesluit	Opp.
01-0.01	ENTREE	VERKEERSRUIMTE		01-0.31	BADKAMER INDIV.	BADRUIMTE	
01-0.02	TRAP	VERKEERSRUIMTE		01-0.32	LINNENKAMER	BERGINGSRUIMTE	
01-0.03	LIFT - optie	VERKEERSRUIMTE		01-0.33	VERDEELKAST	TECHN. RUIMTE	
01-0.04	METERKAST	TECHN. RUIMTE		01-0.34	WOON/SLAAPKAMER	VERBLIJFSRUIMTE	
01-0.05	VERDEELKAST	TECHN. RUIMTE		01-0.35	BADKAMER INDIV.	BADRUIMTE	
01-0.06	SCHACHT	TECHN. RUIMTE		01-0.36	PATCHKAST	TECHN. RUIMTE	
01-0.07	GANG	VERKEERSRUIMTE		01-0.37	VERDEELKAST	TECHN. RUIMTE	
01-0.08	KANTOOR	VERBLIJFSRUIMTE		01-0.38	WOON/SLAAPKAMER	VERBLIJFSRUIMTE	
01-0.09	BERGING	BERGINGSRUIMTE		01-0.39	BADKAMER INDIV.	BADRUIMTE	
01-0.10	RESERVE			01-0.40	RESERVE		
01-0.11	BADKAMER	BADRUIMTE		01-0.41	MIVA toilet	TOILETRUIMTE	
01-0.12	WOON/SLAAPKAMER	VERBLIJFSRUIMTE		01-0.42	TECHNIEK	TECHN. RUIMTE	
01-0.13	BADKAMER INDIV.	BADRUIMTE		01-0.43	TOILET	TOILETRUIMTE	
01-0.14	WERKKAST	BERGINGSRUIMTE		01-0.44	BERGING	BERGINGSRUIMTE	
01-0.15	VERDEELKAST	TECHN. RUIMTE		01-0.45	KEUKEN	VERBLIJFSRUIMTE	
01-0.16	WOON/SLAAPKAMER	VERBLIJFSRUIMTE		01-0.46	WOONKAMER	VERBLIJFSRUIMTE	
01-0.17	BADKAMER INDIV.	BADRUIMTE		01-0.47			
01-0.18	WASRUIMTE	BERGINGSRUIMTE		01-0.48			
01-0.19	WOON/SLAAPKAMER	VERBLIJFSRUIMTE		01-0.49			
01-0.20	RESERVE			01-0.50	RESERVE		
01-0.21	VERDEELKAST	TECHN. RUIMTE		01-0.51	PORTAAL	VERKEERSRUIMTE	
01-0.22	BRANDSLANGHASPEL	BERGINGSRUIMTE		01-0.52	WOONKAMER	VERBLIJFSRUIMTE	
01-0.23	BADKAMER INDIV.	BADRUIMTE		01-0.53	BADKAMER INDIV.	BADRUIMTE	
01-0.24	BADKAMER INDIV.	BADRUIMTE		01-0.54	SLAAPKAMER	ONBENDEMDE RUIMTE	
01-0.25	WOON/SLAAPKAMER	VERBLIJFSRUIMTE		01-0.55	BERGING	BERGINGSRUIMTE	
01-0.26	BERGING	BERGINGSRUIMTE		01-0.56	BERGING	BERGINGSRUIMTE	
01-0.27	BERGING	BERGINGSRUIMTE		01-0.57	WOONKAMER	VERBLIJFSRUIMTE	
01-0.28	PORTAAL	VERKEERSRUIMTE		01-0.58	SLAAPKAMER	ONBENDEMDE RUIMTE	
01-0.29	WOON/SLAAPKAMER	VERBLIJFSRUIMTE		01-0.59	BADKAMER INDIV.	BADRUIMTE	
01-0.30	RESERVE			01-0.60	BRANDBLUSSER	BERGINGSRUIMTE	

RENVOOI RUIMTEN
Woongebouw 1- verdieping

BVO Totaal 4521

Nr.	Ruimte	Bouwbesluit	Opp.	Nr.	Ruimte	Bouwbesluit	Opp.
01-1.01	ENTREE	VERKEERSRUIMTE		01-1.31	BADKAMER INDIV.	BADRUIMTE	
01-1.02	TRAP	VERKEERSRUIMTE		01-1.32	BERGING	BERGINGSRUIMTE	
01-1.03	LIFT - opte	VERKEERSRUIMTE		01-1.33	VERDEELKAST	TECHN. RUIMTE	
01-1.04	METERKAST	TECHN. RUIMTE		01-1.34	WOON/SLAAPKAMER	VERBLIJFSRUIMTE	
01-1.05	VERDEELKAST	TECHN. RUIMTE		01-1.35	BADKAMER INDIV.	BADRUIMTE	
01-1.06	SCHACHT	TECHN. RUIMTE		01-1.36	LINNENKAMER	BERGINGSRUIMTE	
01-1.07	VERKEERSROUTE	ONBENDEMDE RUIMTE		01-1.37	VERDEELKAST	TECHN. RUIMTE	
01-1.08	SLAAPKAMER	VERBLIJFSRUIMTE		01-1.38	WOON/SLAAPKAMER	VERBLIJFSRUIMTE	
01-1.09	BADKAMER	BADRUIMTE		01-1.39	BADKAMER INDIV.	BADRUIMTE	
01-1.10	RESERVE			01-1.40	RESERVE		
01-1.11	BADKAMER	BADRUIMTE		01-1.41	MIVA toilet	TOILETRUIMTE	
01-1.12	WOON/SLAAPKAMER	VERBLIJFSRUIMTE		01-1.42	TECHNIEK	TECHN. RUIMTE	
01-1.13	BADKAMER INDIV.	BADRUIMTE		01-1.43	TOILET	TOILETRUIMTE	
01-1.14	BADKAMER INDIV.	BADRUIMTE		01-1.44	BERGING	BERGINGSRUIMTE	
01-1.15	VERDEELKAST	TECHN. RUIMTE		01-1.45	KEUKEN	VERBLIJFSRUIMTE	
01-1.16	BRANDSLANGHASPEL	BERGINGSRUIMTE		01-1.46	WOONKAMER	VERBLIJFSRUIMTE	
01-1.17	WOON/SLAAPKAMER	VERBLIJFSRUIMTE					
01-1.18	WASRUIMTE	BERGINGSRUIMTE					
01-1.19	BADKAMER INDIV.	BADRUIMTE					
01-1.20	RESERVE						
01-1.21	WOON/SLAAPKAMER	VERBLIJFSRUIMTE					
01-1.22	VERDEELKAST	TECHN. RUIMTE					
01-1.23	WERKKAST	BERGINGSRUIMTE					
01-1.24	BADKAMER INDIV.	BADRUIMTE					
01-1.25	WOON/SLAAPKAMER	VERBLIJFSRUIMTE					
01-1.26	BERGING	BERGINGSRUIMTE					
01-1.27	VLUCHTTRAP	VERKEERSRUIMTE					
01-1.28	RESERVE						
01-1.29	WOON/SLAAPKAMER	VERBLIJFSRUIMTE					
01-1.30	RESERVE						

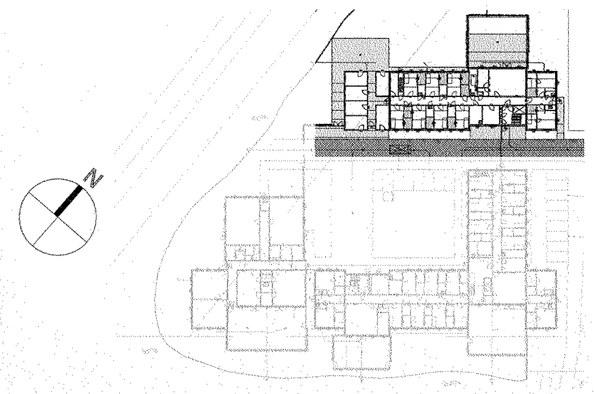

SITUATIE
schaal 1:1000

Opdrachtgever

E:\Mijn projecten\Arkey5\Sch001-ASD in bewerking\logopr1.PCX

Schagen
Bouwvoorbereiding

Sch001
B01-02

tekening	:	Plattegronden Gebouw 1
datum	:	11-10-2012
gewijzigd	:	24-01-2014
status	:	concept
schaal	:	1:100
getekend	:	JV

Stichting De Opbouw
afdeling Bouw en Vastgoed
vestiging Purmerend
Postbus 123, 1440 AC PURMEREND
(T) 0299 459 223
(E) bouw-vastgoed@prinsenstichting.nl

architectenbureau
visser en bouwman bv

ORTHEN 51 POSTBUS 125 5201 AC 'S-HERTOGENBOSCH T 073 6412133 F 073 6413870 INFO@VISSERENBOUWMAN.NL WWW.VISSERENBOUWMAN.NL