Renvool

Symbool	Omschrijving
	Rookmelder
	Rookmelder met ingebouwde akoestische signaalgever (n.t.b.)
	Handmelder
	Flitslicht
	Nevenindicator
	Slowhoop
I/O	I/O unit (sturing brandmeldoentrek)
AS	Aspirate t.b.v. liftschacht
O1	Opbouw O1 ontrukpaneel
TP	Opbouw tekstpaneel
OSB	Overspanningsbeveiliging
GTV	GTV unit (24Vcc)
	Brandmeldoentrek
VLW	Vluchtwegverlichting

In de bouwkundige kast opnemen:
- sturing uit BMC t.b.v. GTV unit
- leiding t.b.v. extra flitslicht
- Overspanningsbeveiligingen t.b.v. lussen
- BMC met het front door de deur heen plaatsen

Op de wand opnemen:
- opbouw O1 paneel
- opbouw handmelder

In de bouwkundige kast opnemen:
- 2 x I/O unit t.b.v. GTV units

Op de wand opnemen:
- opbouw tekstpaneel
- opbouw O1 paneel
- opbouw handmelder

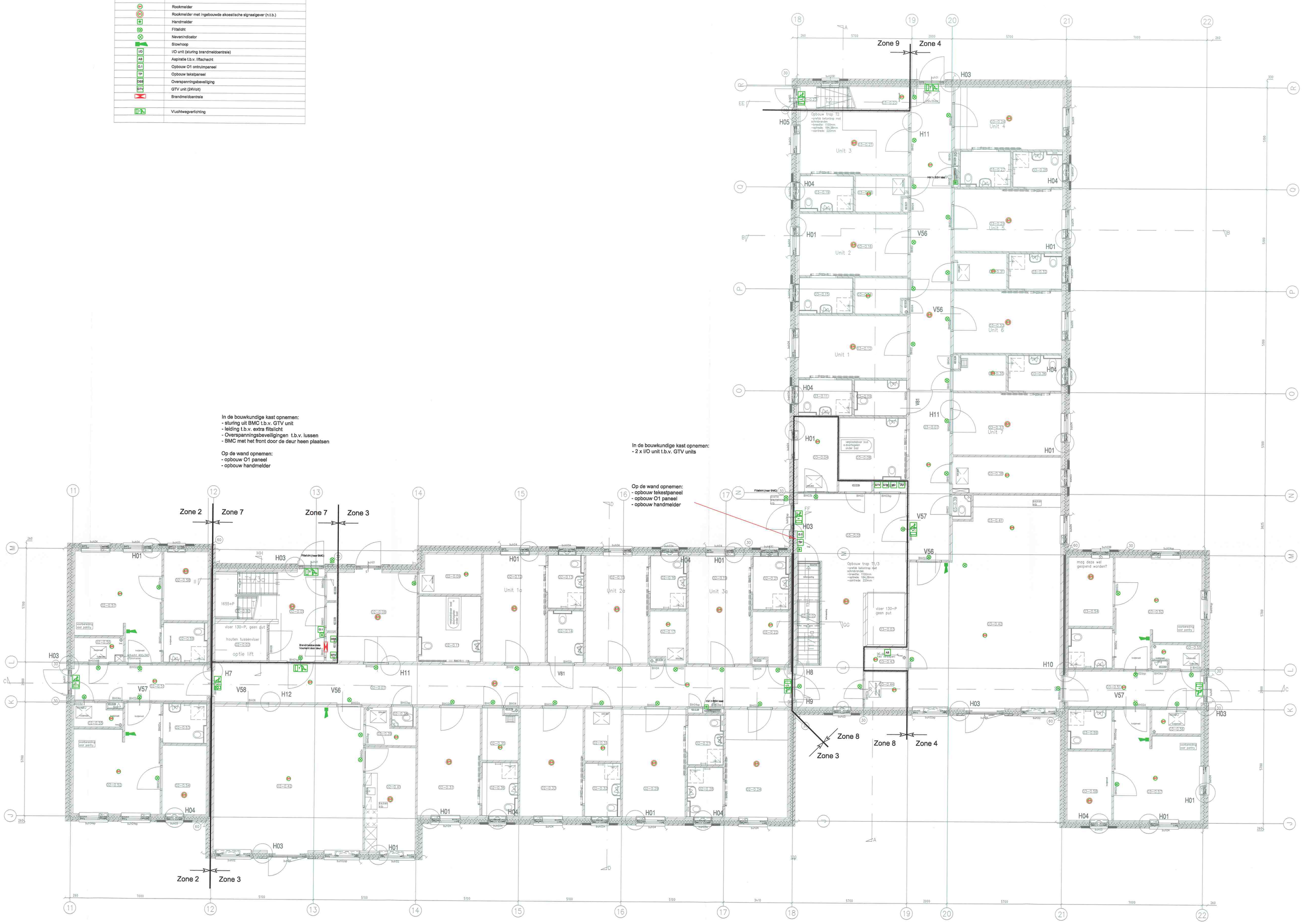

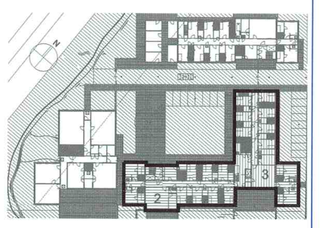

SITUATIE

0-14-0057

INGEKOMEN 11 FEB. 2014

Stichting De Opbouw
afdeling Bouw en Vastgoed
vestiging Purmerend
Postbus 123, 1440 AC PURMEREND
(T) 0299 459 223
(E) bouw-vastgoed@prinsenstichting.nl

6-2-2014.

BLOM ELEKTROTECHNIEK
Postbus 46 1749ZG Warmenhuizen
De Camper 10 0226-392550
1749BX Warmenhuizen 0226-393474
warmenhuizen@blomelektrotechniek.nl

PROJECT:
Prinsenstichting Schagen

WUZIGING

ONDERWERP:
Brandmeldinstallatie en vluchtwegverlichting
Gebouw 2-3, begane grond

DATUM					
GETEKEND	SV	SCHAAL	1:75	A0	DATUM 31-01-2014
AANNEMER	BAM Techniek				PROJECTNUMMER: 12140
OPDR.GEVER	Prinsenstichting				FASE: DO
ARCHITECT	Visser en Bouwman				TEKENINGNUMMER: 4000-2,3
ADVISEUR	Sijperda-Hardy				

WIZ