



ONTWERPBESLUIT NATUURBESCHERMINGSWET 1998 VAN GEDEPUTEERDE STATEN  
VAN GELDERLAND

---

Artikel 19d en 19e

**Datum besluit** : 16 december 2014  
**Onderwerp** : Natuurbeschermingswet 1998 - 2014-012215 - gemeente Bronckhorst  
**Activiteit** : het wijzigen van een rundveehouderij aan de Zutphen-Emmerikseweg 3,  
7227 DE Toldijk  
**Verlenen/weigeren** : verlenen vergunning

**Aanvrager** : V.O.F. Regelink  
**Zaaknummer** : 2014-012215

Beslissing van GEDEPUTEERDE STATEN VAN GELDERLAND op het verzoek van V.O.F. Regelink, Muizengatweg 4 te Toldijk, hierna te noemen aanvrager, van 29 augustus 2014 om een vergunning in het kader van de Natuurbeschermingswet 1998, hierna de Nbw 1998.

### **Aanvraag en procesverloop**

De aanvraag voorziet in het wijzigen van de veehouderij aan de Zutphen-Emmerikseweg 3 te Toldijk. De inrichting is gelegen op ongeveer 3.600 meter van het Natura 2000-gebied Rijntakken, op ongeveer 8.500 meter van het Natura 2000-gebied Veluwe en op ongeveer 9.500 meter van het Natura 2000-gebied Landgoederen Brummen.

Voor de beoordeling van de aanvraag is het aanvraagformulier Nbw 1998 agrarische bedrijven inclusief bijlagen, d.d. 28 augustus 2014, gebruikt.

Op deze vergunningaanvraag is afdeling 3.4 van de Algemene wet bestuursrecht van toepassing verklaard.

### **Besluit**

Gedeputeerde Staten van Gelderland;  
Gelet op de artikelen 16, 19d, 19e en 43 van de Nbw 1998;

HEBBEN BESLOTEN

V.O.F. Regelink een vergunning conform de beschrijving in de aanvraag te **verlenen** onder de volgende voorschriften:

- 1 Deze vergunning dient op het bedrijf aanwezig te zijn.
- 2 Op het moment dat deze vergunning in werking treedt, vervangt deze de op 29 oktober 2012 verleende Nbw-vergunning met zaaknummer 2014-008621.

### **Beoordeling van de aanvraag**

De aanvraag betreft een veehouderij waar alleen nog vrouwelijk jongvee gehouden wordt en geen melkkoeien meer. Ook worden enkele stallen buiten gebruik gesteld. De vrijkomende ammoniakrechten zullen worden overgedragen naar de locatie Muizengatweg 4 te Toldijk, eveneens eigendom van V.O.F. Regelink. Hiervoor is tevens een Nbw-aanvraag ingediend (zaaknummer 2014-012204).

De mogelijk schadelijke effecten op de instandhoudingsdoelstellingen worden uitsluitend veroorzaakt door stikstofdepositie.

Mogelijke effecten kunnen optreden op de Natura 2000-gebieden Rijntakken (deelgebied IJssel), Veluwe en Landgoederen Brummen.. De instandhoudingsdoelstellingen van de voor deze aanvraag relevante Natura 2000-gebieden zijn vermeld in bijlage 1.

#### *Toetsing Depositie*

Binnen de Natura 2000-gebieden zijn verschillende habitattypen aanwezig. Deze hebben een kritische depositiewaarde. Als de ammoniakdepositie boven deze waarde uitkomt, kunnen er soorten verdwijnen die kenmerkend zijn voor deze habitattypen.

Nu sprake is van een wijziging van de bestaande activiteit kan, ondanks de te treffen maatregelen, een depositietoename op de stikstofgevoelige habitattypen per saldo niet op voorhand worden uitgesloten.

Voor de inrichting is de onderstaande vergunning verleend:

**Tabel 1 Vergunningenhistorie**

Vergunning/melding	Datum	Emissie (kg)
Vergunning Natuurbeschermingswet nr. 2012-008621	29 oktober 2012	1.267,3

In tabel 2 is de vergunde en de aangevraagde veebezetting weergegeven. In tabel 3 is de depositie van de vergunde en de aangevraagde situatie weergegeven.

**Tabel 2 Veebezetting**

Vergunde veebezetting op 29 oktober 2012		
Diersoort	Rav-code	Aantal
Melk- en kalfkoeien	A 1.100.2	91
Vrouwelijk jongvee tot 2 jaar	A 3	67
Volwassen paard	K 1	1

Aangevraagde veebezetting		
Diersoort	Rav-code	Aantal
Vrouwelijk jongvee tot 2 jaar	A 3	70

**Tabel 3 NH<sub>3</sub>-depositie van het bedrijf in mol/ha/jr**

Habitatype	Depositie		
	Vergund op 29-10-2012	Aangevraagd	Vershil
<i>Rijntakken</i>			
H91E0A Zachthoutooibossen	0,4	0,1	-0,3
H3150 Meren met krabbenscheer en fonteinkruiden	0,3	0,1	-0,2
H6120 Stroomdalgraslanden	0,4	0,1	-0,3
H6510 Glanshaverhooilanden	0,4	0,1	-0,3
<i>Veluwe</i>			
H9120 Beuken-eikenbossen met hulst	0,1	0,0	-0,1
H9190 Oude eikenbossen	0,1	0,0	-0,1
<i>Landgoederen Brummen</i>			
H91E0C Beekbegeleidende bossen	0,2	0,0	-0,2
H6410 Blauwgraslanden	0,2	0,0	-0,2

Uit tabel 3 blijkt dat in de aangevraagde situatie ten opzichte van de vergunde situatie op 29 oktober 2012 sprake is van een afname van de stikstofdepositie op de stikstofgevoelige habitattypen. Nu de aangevraagde depositie in vergelijking tot de vergunde depositie ten tijde van de aanwijzing van de Natura 2000-gebieden niet toeneemt, achten wij significant negatieve effecten uitgesloten.

### Conclusie

Uit de bij de aanvraag behorende stukken blijkt dat dit bedrijf in bezit is van een vergunning in het kader van de Natuurbeschermingswet 1998 van 29 oktober 2012. De aangevraagde depositie overschrijdt de depositie van deze vergunning niet. Gelet hierop is voor de aangevraagde activiteit geen passende beoordeling vereist. Nu tevens de belangen zoals

vermeld in artikel 19 e sub c Nbw 1998 niet aan de orde zijn, kan de vergunning worden verleend.

### **Zienswijzen**

Gedurende de periode van terinzagelegging kunnen belanghebbenden schriftelijk of mondeling zienswijzen over het ontwerpbesluit naar voren brengen. Ingediende zienswijzen worden met het uiteindelijke besluit en de bijbehorende stukken ter inzage gelegd.

Schriftelijke zienswijzen kunnen worden gericht aan Gedeputeerde Staten van Gelderland, Postbus 9090, 6800 GX Arnhem, of aan [post@gelderland.nl](mailto:post@gelderland.nl), onder vermelding van het zaaknummer dat op de eerste bladzijde van het ontwerpbesluit staat vermeld. Voor een mondelinge zienswijze of toelichting over het ontwerpbesluit kan contact worden opgenomen met het Provincieloket (telefoonnummer (026) 359 99 99).

Wij maken u erop attent dat alleen beroep tegen het uiteindelijke besluit kan worden ingediend als de indiener ook een zienswijze heeft ingebracht tegen het ontwerpbesluit en men belanghebbende is.

De periode van terinzagelegging staat vermeld op de kennisgeving welke wordt toegezonden met het ontwerpbesluit en is in te zien via internet: [www.gelderland.nl/actueel/bekendmakingen](http://www.gelderland.nl/actueel/bekendmakingen).

### bijlagen:

- Bijlage 1: Instandhoudingsdoelstellingen
- Bijlage 2: AAgro-Stacksberekening vergunde situatie Nbw 29 oktober 2012
- Bijlage 3: AAgro-Stacksberekening aangevraagde situatie

**BIJLAGE 1: Instandhoudingsdoelstellingen van de voor deze aanvraag relevante Natura 2000-gebieden**

***Natura 2000-gebied Rijntakken (Dit omvat de Habitatrichtlijn- en Vogelrichtlijngebieden Uiterwaarden IJssel, Uiterwaarden Waal, Uiterwaarden Neder-Rijn en Gelderse Poort)***

**Aanwijzing en aanmelding**

De Rijntakken is op 24 maart 2000 aangewezen als Vogelrichtlijngebied en daarnaast op 20 mei 2003 aangemeld als Habitatrichtlijngebied. Op 7 december 2004 heeft de Europese Commissie de communautaire lijst vastgesteld op basis waarvan Nederland het gebied moet aanwijzen.

Het gebied is op 29 april 2014 aangewezen. De aanwijzing als staatsnatuurmonument is hiermee van rechtswege komen te vervallen.

In onderstaande tabel staan de voor NH<sub>3</sub> gevoelige instandhoudingsdoelstellingen voor het Natura 2000-gebied Rijntakken.

**Tabel 1 Instandhoudingsdoelstellingen (Bron: aanwijzingsbesluit Rijntakken)**

*(= behouddoelstelling; > ontwikkelingsdoelstelling; =<) behouddoelstelling maar achteruitgang toegestaan ten gunste van specifieke ontwikkeldoelstelling)*

Habitattypen	Doelstelling oppervlakte	Doelstelling kwaliteit
H3150 Meren met krabbenscheer en fonteinkruiden	>	>
H3260B Beken en rivieren met waterplanten	>	=
H6120 Stroomdalgraslanden <sup>1</sup>	>	>
H6430C Ruigten en zomen, droog	=	=
H6510A Glanshaverhooilanden	>	>
H6510B Vossenstaarthooilanden	>	>
H91E0A Rivierbegeleidende zachthoutoobossen	=	>
H91E0B Essen-iepenbossen	>	>
H91F0 Droge hardhoutoobossen	>	>

<sup>1</sup>Prioritair habitattypen

***Veluwe (Habitatrichtlijn en Vogelrichtlijn)***

**Aanwijzing en aanmelding**

Het gebied Veluwe is op 11 juni 2014 definitief aangewezen als Habitatrichtlijngebied. De aanwijzing als Beschermd natuurmonument van de Leemputten bij Staverden en het mosterdveen is hiermee van rechtswege komen te vervallen.

De Veluwe is op 24 maart 2000 aangewezen als Vogelrichtlijngebied. In 2003 is de Veluwe aangemeld als Habitatrichtlijngebied bij de Europese Commissie. Op 7 december 2004 heeft de Europese Commissie de communautaire lijst vastgesteld op basis waarvan Nederland het gebied moet aanwijzen.

In onderstaande tabel staan de voor NH<sub>3</sub> gevoelige instandhoudingsdoelstellingen voor het Natura 2000-gebied Veluwe.

**Tabel 1 Instandhoudingsdoelstellingen (Bron: Aanwijzingsbesluit Veluwe)**  
(= behoudsdoelstelling; > ontwikkelingsdoelstelling)

<b>Habitattypen</b>	<b>Doelstelling verspreiding</b>	<b>Doelstelling oppervlakte</b>	<b>Doelstelling kwaliteit</b>
H2310 Stuifzandheiden met struikhei	=	>	>
H2320 Binnenlandse kraaiheibegroeiingen	=	=	=
H2330 Zandverstuivingen	=	>	>
H3130 Zwakgebufferde vennen	=	=	=
H3160 Zure vennen	=	=	>
H4010A Vochtige heiden op zandgronden	=	>	>
H4030 Droge heiden	=	>	>
H5130 Jeneverbesstruwelen	=	=	>
H6230 Heischrale graslanden <sup>1</sup>	=	>	>
H6410 Blauwgraslanden	=	>	>
H7110B Actief hoogveen <sup>1</sup>	=	>	>
H7140 Overgangs en trilvenen		=	=
H7150 Pioniervegetaties met snavelbiezen		>	>
H7230 Kalkmoerassen		=	=
H9120 Beuken-eikenbossen met hulst		>	>
H9190 Oude eikenbossen		>	>
H91E0C Beekbegeleidende alluviale bossen <sup>1</sup>		=	>

<sup>1</sup>Prioritair habitattypen

### **Landgoederen Brummen (Habitatrichtlijn)**

#### **Aanwijzing en aanmelding**

Het gebied Landgoederen Brummen is op 4 juni 2013 definitief aangewezen als Habitatrichtlijngebied. Op 20 mei 2003 is Landgoederen Brummen in zijn geheel aangemeld als speciale bescher-mingszone krachtens de Habitatrichtlijn (92/43/EEG). Op 7 december 2004 heeft de Europese Commissie de communautaire lijst vastgesteld op basis waarvan Nederland het gebied moet aanwijzen.

In onderstaande tabel staan de voor NH<sub>3</sub> gevoelige instandhoudingsdoelstellingen voor het Natura 2000-gebied Landgoederen Brummen.

**Tabel 1 Instandhoudingsdoelen (bron: Aanwijzingsbesluit Landgoederen Brummen)**  
(= behouddoelstelling; > ontwikkeldoelstelling)

<b>Habitattypen</b>	<b>Doelstelling oppervlakte</b>	<b>Doelstelling kwaliteit</b>
H3130 Zwakgebufferde vennen	=	>
H4010A Vochtige heiden op zandgronden	>	>
H6230 Heischrale graslanden <sup>1</sup>	>	>
H6410 Blauwgraslanden	>	>
H7150 Pioniervegetaties met snavelbiezen	=	=
H9120 Beuken- eikenbossen met hulst	=	=
H91E0C Beekbegeleidende alluviale bossen <sup>1</sup>	=	>

<sup>1</sup>Prioritair habitattypen

**BIJLAGE 2: AAgro-Stacksberekening vergunde situatie Nbw 29 oktober 2012**

Naam van de berekening: Zutphen-Emmerikseweg 3 Toldijk vergund

Gemaakt op: 20-11-2014 15:05:19

Zwaartepunt X: 211,700 Y: 449,600

Cluster naam: Zutphen-Emmerikseweg 3 te Toldijk

Berekende ruwheid: 0,16 m

**Emissie Punten:**

Volgnr.	BronID	X-coord.	Y-coord.	Hoogte	Gem.geb.hoogte	Diam.	Uitr.snelheid	Emissie
1	Stal 1	211 657	449 643	1,5	1,5	0,5	0,40	858
2	Stal 8	211 667	449 669	1,5	1,5	0,5	0,40	292
3	Stal 10	211 717	449 642	1,5	1,5	0,5	0,40	28
4	Stal 16	211 702	449 626	1,5	1,5	0,5	0,40	89

**Gevoelige locaties:**

Volgnr.	Naam	X coördinaat	Y coördinaat	Depositie
1	<i>Rijntakken (rand)</i>	208 105	450 170	0,51
2	H91E0A Zachthoutoibossen	207 096	453 251	0,39
3	H3150 Meren met krabbenscheer en fonteinkruiden	206 354	452 893	0,33
4	H6120 Stroomdalgraslanden	211 127	456 756	0,36
5	H6510 Glanshaverhooilanden	211 121	456 755	0,36
6	<i>Veluwe (rand)</i>	203 451	451 103	0,14
7	H9120 Beuken-eikenbossen met hulst	203 265	450 323	0,14
8	H9190 Oude eikenbossen	202 470	453 224	0,14
9	<i>Landgoederen Brummen (rand)</i>	205 539	456 945	0,18
10	H91E0C Beekbegeleidende bossen	205 942	457 573	0,18
11	H6410 Blauwgraslanden	205 140	457 593	0,17

**Details van Emissie Punt: Stal 1 (9636)**

Volgnr.	Code	Type	Aantal	Emissie	Totaal
1	A 1.100.2	Melkkoeien	78	11	858

**Details van Emissie Punt: Stal 8 (9637)**

Volgnr.	Code	Type	Aantal	Emissie	Totaal
1	A 1.100.2	Melkkoeien	7	11	77
2	A 3	Vrouwelijk jongvee	55	3.9	214.5

**Details van Emissie Punt: Stal 10 (9638)**

Volgnr.	Code	Type	Aantal	Emissie	Totaal
1	A 3	Vrouwelijk jongvee	6	3.9	23.4
2	K 1	Volwassen paard	1	5	5

**Details van Emissie Punt: Stal 16 (9639)**

Volgnr.	Code	Type	Aantal	Emissie	Totaal
1	A 1.100.2	Melkkoeien	6	11	66
2	A 3	Vrouwelijk jongvee	6	3.9	23.4

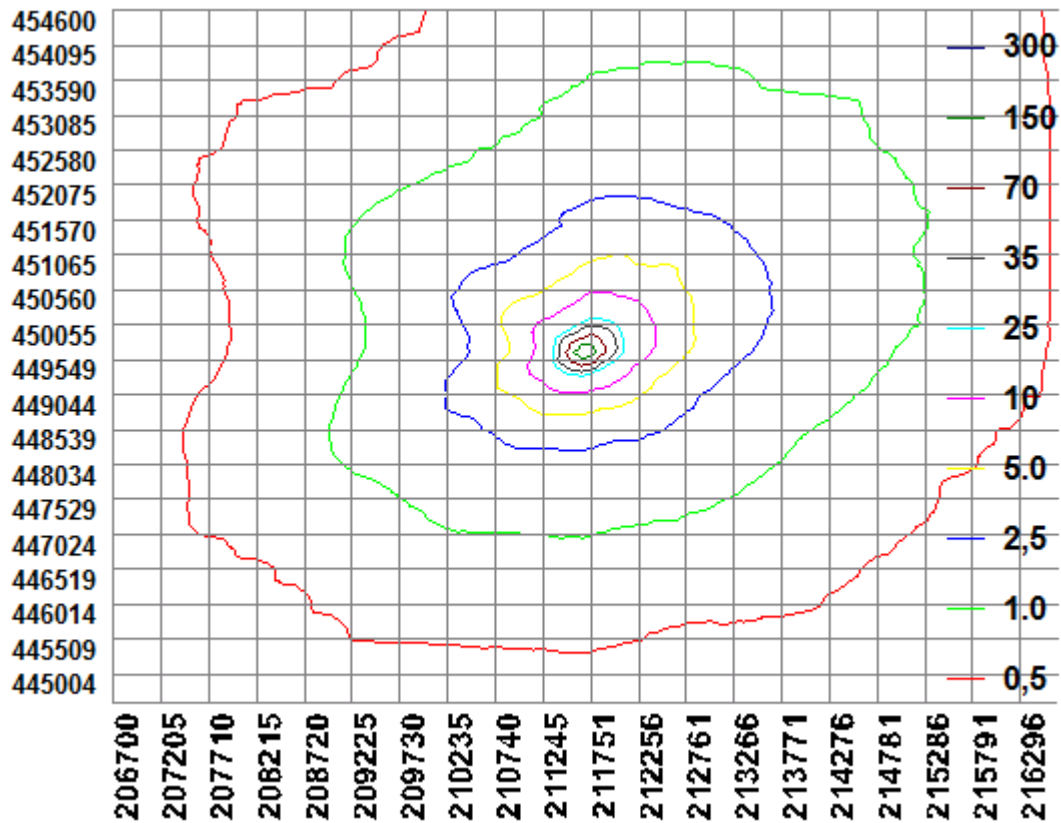



**BIJLAGE 3: AAgro-Stacksberekening aangevraagde situatie**

Naam van de berekening: Zutphen-Emmerikseweg 3 Toldijk aanvraag

Gemaakt op: 20-11-2014 15:48:18

Zwaartepunt X: 211,700 Y: 449,600

Cluster naam: Zutphen-Emmerikseweg 3 te Toldijk

Berekende ruwheid: 0,16 m

**Emissie Punten:**

Volgnr.	BronID	X-coord.	Y-coord.	Hoogte	Gem.geb.hoogte	Diam.	Uittr.snelheid	Emissie
1	Stal 1	211 657	449 643	1,5	1,5	0,5	0,40	0
2	Stal 8	211 667	449 669	1,5	1,5	0,5	0,40	273
3	Stal 10	211 717	449 642	1,5	1,5	0,5	0,40	0
4	Stal 16	211 702	449 626	1,5	1,5	0,5	0,40	0

**Gevoelige locaties:**

Volgnr.	Naam	X coördinaat	Y coördinaat	Depositie
1	<i>Rijntakken (rand)</i>	208 105	450 170	0,11
2	H91E0A Zachthoutoibossen	207 096	453 251	0,08
3	H3150 Meren met krabbenscheer en fonteinkruiden	206 354	452 893	0,07
4	H6120 Stroomdalgraslanden	211 127	456 756	0,08
5	H6510 Glanshaverhooilanden	211 121	456 755	0,08
6	<i>Veluwe (rand)</i>	203 451	451 103	0,03
7	H9120 Beuken-eikenbossen met hulst	203 265	450 323	0,03
8	H9190 Oude eikenbossen	202 470	453 224	0,03
9	<i>Landgoederen Brummen (rand)</i>	205 539	456 945	0,04
10	H91E0C Beekbegeleidende bossen	205 942	457 573	0,04
11	H6410 Blauwgraslanden	205 140	457 593	0,04

**Details van Emissie Punt: Stal 1 (9636)**

Volgnr.	Code	Type	Aantal	Emissie	Totaal
1	0		0	0	0

**Details van Emissie Punt: Stal 8 (9637)**

Volgnr.	Code	Type	Aantal	Emissie	Totaal
1	A 3	Vrouwelijk jongvee	70	3.9	273

**Details van Emissie Punt: Stal 10 (9638)**

Volgnr.	Code	Type	Aantal	Emissie	Totaal
1	0		0	0	0

Details van Emissie Punt: Stal 16 (9639)

Volgnr.	Code	Type	Aantal	Emissie	Totaal
1	0		0	0	0

