



**ONTWERPBESLUIT NATUURBESCHERMINGSWET 1998 VAN GEDEPUTEERDE STATEN
VAN GELDERLAND**

Artikel 19d, 19e en 19kd lid 1 onder b

Datum : 12 december 2014
Onderwerp : Natuurbeschermingswet 1998 – 2014-012328- gemeente Berkelland
Activiteit : het uitbreiden van een rundveehouderij aan de Stokkersweg 11,
7151 MK Eibergen
Verlenen/weigeren : verlenen vergunning

Aanvrager : Ooink
Zaaknummer : 2014-012328

Beslissing van GEDEPUTEERDE STATEN VAN GELDERLAND op het verzoek van Ooink, Groenweg 2, 7151 NC Eibergen, hierna te noemen aanvrager, van 29 augustus 2014 om een vergunning in het kader van de Natuurbeschermingswet 1998, hierna de Nbw 1998.

Aanvraag en procesverloop

De aanvraag voorziet in het uitbreiden van een rundveehouderij aan de Stokkerweg 11, 7151 MK Eibergen. De inrichting is gelegen op 9.900 meter van het Natura 2000-gebied Stelkampsveld.

Voor de beoordeling van de aanvraag is het aanvraagformulier Nbw 1998 agrarische bedrijven inclusief bijlagen, d.d. 29 augustus 2014, gebruikt.

Op 19 november 2014 hebben wij van de aanvrager aanvullende stukken ontvangen.

Op deze vergunningaanvraag is afdeling 3.4 van de Algemene wet bestuursrecht van toepassing verklaard.

Besluit

Gedeputeerde Staten van Gelderland;
Gelet op de artikelen 10a, 16, 19d, 19e en 19kd lid 1 onder b van de Nbw 1998;

HEBBEN BESLOTEN

Ooink een vergunning conform de beschrijving in de aanvraag te **verlenen** onder de volgende voorschriften:

- 1 Deze vergunning dient op het bedrijf aanwezig te zijn.
- 2 De start en de oplevering van de bouwwerkzaamheden moeten een week van te voren worden gemeld bij post@gelderland.nl, onder vermelding van de naam van het betrokken Natura 2000-gebied, de naam van de locatie en het zaaknummer van de vergunning.

Beoordeling van de aanvraag

De aanvraag betreft een rundveehouderij waarbij melkkoeien, vrouwelijk jongvee en dekstieren worden gehouden.

De mogelijk schadelijke effecten op de instandhoudingsdoelstellingen worden uitsluitend veroorzaakt door stikstofdepositie. Voor dit bedrijf is niet eerder een vergunning dan wel een verklaring van geen bedenkingen (hierna vvgb) op grond van de Nbw 1998 verleend.

Aangezien salderen op grond van het salderingssysteem niet meer mogelijk is, is voor deze aanvraag artikel 15 van de Verordening Stikstof en Natura 2000 Gelderland van toepassing.

Mogelijke effecten kunnen optreden op het Natura 2000-gebied Stelkampsveld. De instandhoudingsdoelstellingen van het voor deze aanvraag relevante Natura 2000-gebied(en) zijn vermeld in bijlage 1.

Toetsing Depositie

Binnen de Natura 2000-gebieden zijn verschillende habitattypen aanwezig. Deze hebben een kritische depositiewaarde. Als de ammoniakdepositie boven deze waarde uitkomt, kunnen er soorten verdwijnen die kenmerkend zijn voor deze habitattypen.

Nu sprake is van een wijziging van de bestaande activiteit kan, ondanks de te treffen maatregelen, een depositietoename op de stikstofgevoelige habitattypen per saldo niet op voorhand worden uitgesloten.

De uitspraak van de Afdeling Bestuursrechtspraak van de Raad van State van 13 november 2013 (uitspraak 201211640/1/R2) heeft er toe geleid dat bestaande rechten als volgt worden vastgelegd:

Wanneer voor een veehouderij na de referentiedatum (7 december 2004 voor Habitatrictlijngebieden, 24 maart 2000 voor Vogelrichtlijngebieden) een situatie is vergund of gemeld waarin de ammoniakemissie lager is dan in de situatie op de referentiedatum, wordt uitgegaan van de situatie met de laagste ammoniakemissie. In alle andere gevallen wordt uitgegaan van de laatst vergunde of gemelde situatie op de referentiedatum.

Voor de inrichting zijn de onderstaande vergunningen verleend:

Tabel 1 Vergunningenhistorie aanvrager

Vergunning	Datum	Emissie (kg)
Revisievergunning Hinderwet	1 maart 1991	2.010,5
Revisievergunning Wet milieubeheer	10 januari 1995	2.171,4
Revisievergunning Wet milieubeheer	12 juni 2001	1.894,5
Revisievergunning Wet milieubeheer	21 maart 2006	2.851,4

Op grond hiervan stellen wij vast dat ten tijde van de plaatsing als Habitatrictlijngebied op de lijst van communautair belang dan wel de aanwijzing in het kader van de Vogelrichtlijn nationale toestemming was verleend.

Voor het bedrijf is geen situatie vergund of gemeld waarin de ammoniakemissie lager is dan in de situatie op de referentiedatum.

Uit de aanvraag blijkt dat aanvrager wenst te salderen met bedrijven aan de Leugenmorsweg 8 te Eibergen en de Borculoseweg 58 te Eibergen.

Voor het saldeerbedrijf aan de Leugenmorsweg 8 te Eibergen zijn de onderstaande vergunningen verleend:

Tabel 2 Vergunningenhistorie saldeerbedrijf Leugenmorsweg 8 Eibergen

Vergunning/melding	Datum	Emissie (kg)
Revisievergunning Hinderwet	1 maart 1991	1.424,0
Revisievergunning Wet milieubeheer	18 mei 2000	1.598,1
Melding Besluit landbouw milieubeheer	14 augustus 2008	1.681,0
Melding Besluit landbouw milieubeheer	11 november 2008	1.681,0

Op grond hiervan stellen wij vast dat ten tijde van de plaatsing als Habitatrictlijngebied op de lijst van communautair belang dan wel de aanwijzing in het kader van de Vogelrichtlijn nationale toestemming was verleend.

Voor het bedrijf is geen situatie vergund of gemeld waarin de ammoniakemissie lager is dan in de situatie op de referentiedatum.

Voor het saldeerbedrijf aan de Borculoseweg 58 te Eibergen zijn de onderstaande vergunningen verleend:

Tabel 3 Vergunningenhistorie saldeerbedrijf Borculoseweg 58 Eibergen

Vergunning/melding	Datum	Emissie (kg)
Revisievergunning Hinderwet	14 september 1990	1.493,8
Revisievergunning Wet milieubeheer	23 maart 1999	1.469,3
Revisievergunning Wet milieubeheer	14 september 2004	1.696,3
Revisievergunning Wet milieubeheer	3 augustus 2007	1.799,3
Revisievergunning Wet milieubeheer	12 oktober 2010	1.799,3

Op grond hiervan stellen wij vast dat ten tijde van de plaatsing als Habitatrictlijngebied op de lijst van communautair belang dan wel de aanwijzing in het kader van de Vogelrichtlijn nationale toestemming was verleend.

Voor het bedrijf is geen situatie vergund of gemeld waarin de ammoniakemissie lager is dan in de situatie op de referentiedatum.

Uit de aangeleverde stukken blijkt dat 1.595 kg van de ammoniakemissierechten van de inrichting aan de Leugenmorsweg 8 te Eibergen en 200 kg van de ammoniakrechten van de inrichting aan de Borculoseweg 58 te Eibergen worden gebruikt ten behoeve van de aangevraagde saldering.

Uit de aangeleverde stukken blijkt dat op 3 oktober 2014 voor beide bedrijven bij de gemeente Berkelland een verzoek tot intrekking is ingediend.

Veebezetting

In tabel 3 is de vergunde veebezetting op 7 december 2004 en de aangevraagde veebezetting van het aangevraagde bedrijf weergegeven. In tabel 4 is de vergunde veebezetting op 7 december 2004 en de veebezetting na saldering weergegeven voor het bedrijf waarmee de aanvrager wenst te salderen.

Tabel 4 Veebezetting aanvrager Stokkersweg 11 Eibergen

Vergunde veebezetting op 7 december 2004		
Diersoort	Rav-code	Aantal
Melk en kalfkoeien ouder dan 2 jaar	A1.100.2	123
Vrouwelijk jongvee tot 2 jaar	A3	135
Volwassen paarden, 3 jaar en ouder	K1	3

Aangevraagde veebezetting		
Diersoort	Rav-code	Aantal
Melk en kalfkoeien ouder dan 2 jaar	A1.100.1	43
Melk en kalfkoeien ouder dan 2 jaar	A1.100.2	238
Vrouwelijk jongvee tot 2 jaar	A3	56
Fokstieren en overig rundvee ouder dan 2 jaar	A7	10
Volwassen paarden, 3 jaar en ouder	K1	3

Tabel 5 Veebezetting van het bedrijf dat N-rechten overdraagt, adres: Leugenmorsweg 8 Eibergen

Vergunde veebezetting op 7 december 2004		
Diersoort	Rav-code	Aantal
Melk en kalfkoeien ouder dan 2 jaar	A1.100.2	140
Vrouwelijk jongvee tot 2 jaar	A3	68

Tabel 6 Veebezetting van het bedrijf dat N-rechten overdraagt, adres: Borculoosweg 58 Eibergen

Vergunde veebezetting op 7 december 2004		
Diersoort	Rav-code/BWL	Aantal
Melk en kalfkoeien ouder dan 2 jaar	A1.100.2	163
Vrouwelijk jongvee tot 2 jaar	A3	37

Depositie

Voor de dichtstbijzijnde habitattypen, die voor deze aanvraag relevant zijn, is de depositie in de verschillende situaties weergegeven in tabel 7. Een negatieve waarde in de kolom gemiddeld houdt in dat er sprake is van een afname van de depositie op het betreffende habitatype.

Tabel 7 NH₃-depositie van de bedrijven in mol/ha/jr

Habitatype	Depositie (berekening incl. saldering)		
	7 december 2004	Aanvraag	Verschil
<i>Stelkampsveld</i>			
H3130 Zwakgebufferde vennen	0,3	0,3	-
H4010A Vochtige heiden op zandgronden	0,3	0,3	-
H4030 Droge heiden	0,4	0,3	-0,1
H6230 Heischrale graslanden	0,3	0,3	-
H6410 Blauwgraslanden	0,3	0,3	-
H7230 Kalkmoerassen	0,3	0,3	-

Uit tabel 7 blijkt dat de aanvraag niet tot gevolg heeft dat de stikstofdepositie op de aanwezig stikstofgevoelige habitattypen toeneemt.

Vanwege de directe samenhang tussen de bedrijven, is de beëindiging van de bedrijven gelegen aan de Leugenmorsweg 8 te Eibergen en de Borculoosweg 58 te Eibergen te beschouwen als een mitigerende maatregel op grond waarvan is verzekerd dat de stikstofdepositie per saldo niet zal toenemen.

Aangezien voor dit bedrijf niet eerder een vergunning of een verklaring van geen bedenkingen op grond van de Nbw 1998 is verleend, is verlening van de vergunning mogelijk voor zover vereisten op economisch, sociaal en cultureel gebied, alsmede regionale en lokale belangen zich hier niet tegen verzetten. Niet is gebleken dat deze belangen vergunningverlening in de weg staan.

Conclusie

Op grond van het vorenstaande hebben wij gezien de passende beoordeling en de getroffen mitigerende maatregelen de zekerheid verkregen dat het project geen significant negatieve effecten heeft op de instandhoudingsdoelen van de betrokken Natura 2000-gebieden. Nu tevens de belangen zoals vermeld in artikel 19e, sub c, Nbw 1998 niet aan de orde zijn, kan de vergunning worden verleend.

Zienswijzen

Gedurende de periode van terinzagelegging kunnen belanghebbenden schriftelijk of mondeling zienswijzen over het ontwerpbesluit naar voren brengen. Ingediende zienswijzen worden met het uiteindelijke besluit en de bijbehorende stukken ter inzage gelegd.

Schriftelijke zienswijzen kunnen worden gericht aan Gedeputeerde Staten van Gelderland, Postbus 9090, 6800 GX Arnhem, of aan post@gelderland.nl, onder vermelding van het zaaknummer dat op de eerste bladzijde van het ontwerpbesluit staat vermeld. Voor een mondelinge zienswijze of toelichting over het ontwerpbesluit kan contact worden opgenomen met het Provincieloket (telefoonnummer (026) 359 99 99).

Wij maken u erop attent dat alleen beroep tegen het uiteindelijke besluit kan worden ingediend als de indiener ook een zienswijze heeft ingebracht tegen het ontwerpbesluit en men belanghebbende is.

De periode van terinzagelegging staat vermeld op de kennisgeving welke wordt toegezonden met dit ontwerpbesluit en is in te zien via internet: www.gelderland.nl>actueel>bekendmakingen.

Bijlagen

- Bijlage 1: Instandhoudingsdoelstellingen;
- Bijlage 2: AAgro-Stacksberekening vergunde situatie inclusief saldering;
- Bijlage 3: AAgro-Stacksberekening aangevraagde situatie.

BIJLAGE 1: Instandhoudingsdoelstellingen van het voor deze aanvraag relevante Natura 2000-gebied

Stelkampsveld (Habitatrichtlijn)

Aanwijzing en aanmelding

Het gebied Stelkampsveld is op 20 mei 2003 aangemeld als speciale beschermingszone krachtens de Habitatrichtlijn (92/43/EEG). Op 7 december 2004 heeft de Europese Commissie de communautaire lijst vastgesteld op basis waarvan Nederland het gebied moet aanwijzen.

Het gebied is op 7 mei 2013 aangewezen.

In onderstaande tabel staan de voor NH₃ gevoelige instandhoudingsdoelstellingen voor het Natura 2000-gebied Stelkampsveld.

Tabel 1 Instandhoudingsdoelen (bron: aanwijzingsbesluit Stelkampsveld)

(= behouddoelstelling; > ontwikkeldoelstelling)

<i>Habitattypen</i>	<i>Doelstelling oppervlakte</i>	<i>Doelstelling kwaliteit</i>
H3130 Zwakgebufferde vennen	>	>
H4010A Vochtige heiden op zandgronden	>	>
H4030 Droge heiden	=	=
H6230 Heischrale graslanden ¹	>	>
H6410 Blauwgraslanden	>	=
H7150 Pioniervegetaties met snavelbiezen	>	>
H7230 Kalkmoerassen	>	>
H91E0C Beekbegeleidende alluviale bossen ¹	>	>

¹Prioritair habitatype

BIJLAGE 2: AAgro-Stacksberekening vergunde situatie inclusief saldering

Naam van de berekening: Stokkerweg 11 Eibergen vergund

Gemaakt op: 19-11-2014 16:43:13

Zwaartepunt X: 239,600 Y: 458,700

Cluster naam: Stokkersweg 11 Eibergen

Berekende ruwheid: 0,20 m

Emissie Punten:

Volgnr.	BronID	X-coord.	Y-coord.	Hoogte	Gem.geb. hoogte	Diam.	Uitr. snelheid	Emissie
1	Stokkersweg 11 st. A	239 519	458 087	1,5	1,5	0,5	0,40	1 497
2	Stokkersweg 11 st. B	239 558	458 083	3,0	3,0	0,5	0,40	233
3	Stokkersweg 11 st. C	239 537	458 127	4,0	3,0	0,5	0,40	164
4	Sald. Borculoseweg	239 259	458 483	1,5	1,5	0,5	0,40	200
5	St. A Leugenmorsweg	239 906	459 270	1,5	1,5	0,5	0,40	722
6	St. B Leugenmorsweg	239 891	459 251	1,5	1,5	0,5	0,40	772
7	St. D Leugenmorsweg	239 824	459 271	1,5	1,5	0,5	0,40	101

Gevoelige locaties:

Volgnr.	Naam	X coördinaat	Y coördinaat	Depositie
	<i>Stelkampsveld</i>			
1	H3130 Zwakgebufferde vennen	229 726	459 240	0,34
2	H4010A Vochtige heiden op zandgronden	229 763	459 330	0,34
3	H4030 Droge heiden	229 766	459 313	0,35
4	H6230 Heischrale graslanden	229 726	459 383	0,34
5	H6410 Blauwgraslanden	229 726	459 377	0,34
6	H7230 Kalkmoerassen	229 737	459 262	0,34

Details van Emissie Punt: Stokkersweg 11 st. A (565)

Volgnr.	Code	Type	Aantal	Emissie	Totaal
1	A1.100.2	melk en kalfkoeien >2jr.	123	11	1353
2	A3	vrouwelijk jongvee tot 2 jr.	37	3.9	144.3

Details van Emissie Punt: Stokkersweg 11 st. B (566)

Volgnr.	Code	Type	Aantal	Emissie	Totaal
1	K1	volwassen paarden	3	5	15
2	A3	vrouwelijk jongvee tot 2 jr.	56	3.9	218.4

Details van Emissie Punt: Stokkersweg 11 st. C (567)

Volgnr.	Code	Type	Aantal	Emissie	Totaal
1	A3	Vrouwelijk jongvee tot 2 jr.	42	3.9	163.8

Details van Emissie Punt: Sald. Borculoseweg (568)

Volgnr.	Code	Type	Aantal	Emissie	Totaal
1	A1.100.1	melk en kalfkoeien >2 jr.	21	9.5	199.5

Details van Emissie Punt: St. A Leugenmorsweg (569)

Volgnr.	Code	Type	Aantal	Emissie	Totaal
1	A1.100.1	melk en kalfkoeien >2 jr.	76	9.5	722

Details van Emissie Punt: St. B Leugenmorsweg (570)

Volgnr.	Code	Type	Aantal	Emissie	Totaal
1	A1.100.1	melk en kalfkoeien >2 jr.	64	9.5	608
2	A3	vrouwelijk jongvee tot 2 jr.	42	3.9	163.8

Details van Emissie Punt: St. D Leugenmorsweg (571)

Volgnr.	Code	Type	Aantal	Emissie	Totaal
1	A3	vrouwelijk jongvee tot 2 jr.	26	3.9	101.4

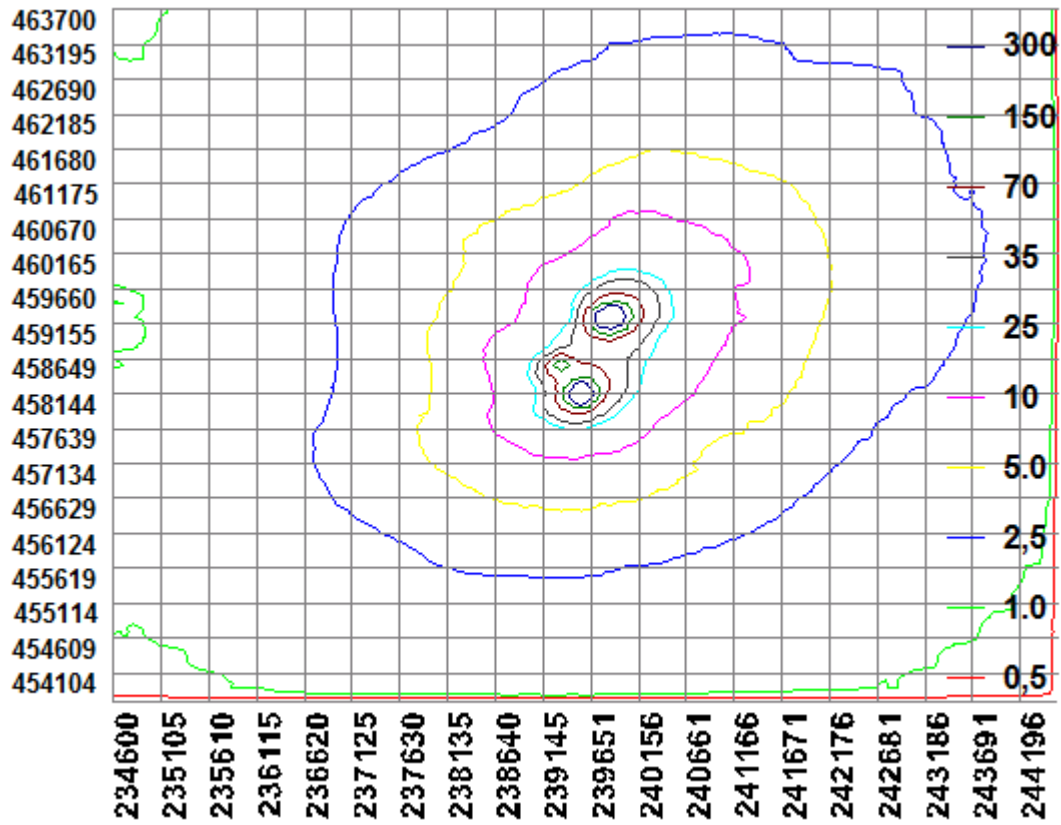

BIJLAGE 3: AAgro-Stacksberekening aangevraagde situatie

Naam van de berekening: Stokkersweg 11 beoogd

Gemaakt op: 21-11-2014 13:56:55

Zwaartepunt X: 239,600 Y: 458,700

Cluster naam: Stokkersweg 11 Eibergen

Berekende ruwheid: 0,20 m

Emissie Punten:

Volgnr	BronID	X-coord.	Y-coord.	Hoogte	Gem.geb. hoogte	Diam.	Uitr. snelheid	Emissie
1	Stokkersweg 11 st. A	239 519	458 087	1,5	1,5	0,5	0,40	3 027
2	Stokkersweg 11 st. B	239 558	458 083	3,0	3,0	0,5	0,40	233
3	Stokkersweg 11 st. C	239 537	458 127	4,0	3,0	0,5	0,40	95

Gevoelige locaties:

Volgnr.	Naam	X coördinaat	Y coördinaat	Depositie
	<i>Stelkampsveld</i>			
1	H3130 Zwakgebufferde vennen	229 726	459 240	0,33
2	H4010A Vochtige heiden op zandgronden	229 763	459 330	0,33
3	H4030 Droge heiden	229 766	459 313	0,33
4	H6230 Heischrale graslanden	229 726	459 383	0,32
5	H6410 Blauwgraslanden	229 726	459 377	0,32
6	H7230 Kalkmoerassen	229 737	459 262	0,33

Details van Emissie Punt: Stokkersweg 11 st. A (565)

Volgnr.	Code	Type	Aantal	Emissie	Totaal
1	A1.100.2	melk en kalfkoeien >2jr.	238	11	2618
2	A1.100.1	melk en kalfkoeien >2jr.	43	9.5	408.5

Details van Emissie Punt: Stokkersweg 11 st. B (566)

Volgnr.	Code	Type	Aantal	Emissie	Totaal
1	K1	volwassen paarden	3	5	15
2	A3	vrouwelijk jongvee tot 2 jr.	56	3.9	218.4

Details van Emissie Punt: Stokkersweg 11 st. C (567)

Volgnr.	Code	Type	Aantal	Emissie	Totaal
1	A7	fokstieren en overig rundvee	10	9.5	95

