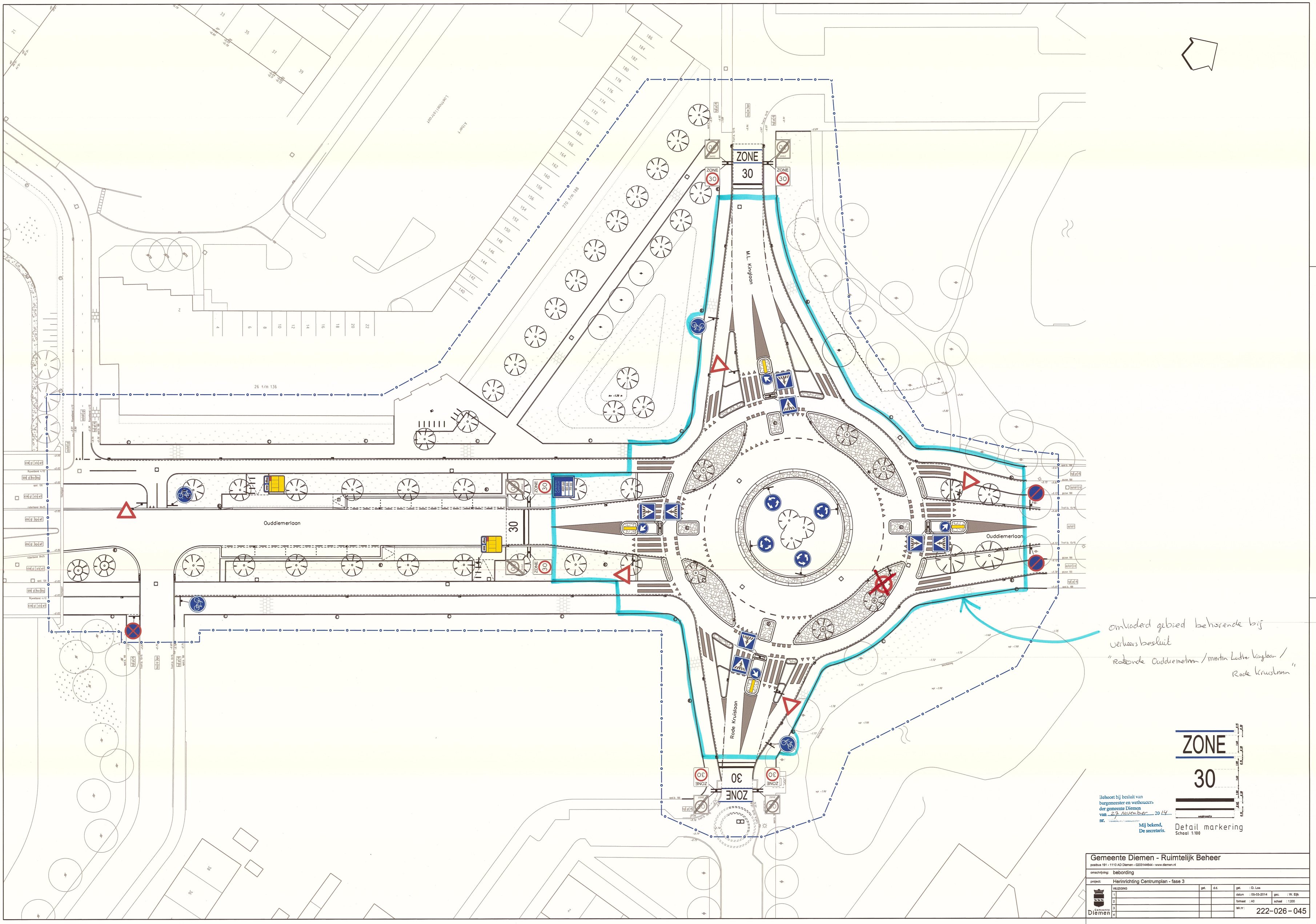
ZONE
30
M.L. Kinglaan
Ouddiemerlaan
Rode Kruislaan
26 t/m 136
270 t/m 188
Albert
Lodewijk Ietvoort
omkaderd gebied behorende bij verkeersbesluit
"Rotonde Ouddiemerlaan / Martin Luther Kinglaan / Rode Kruislaan"
Behoort bij besluit van burgemeester en wethouders der gemeente Diemen van 27 November 2014 nr.
Mij bekend,
De secretaris.
Detail markering
Schaal 1:100
Gemeente Diemen - Ruimtelijk Beheer
postbus 191 - 1110 AD Diemen - 0203144644 - www.diemen.nl
omschrijving: bebording
project: Herinrichting Centrumplan - fase 3
WIJZIGING
get. d.d.
get. : D. Los
datum : 05-03-2014
gec. : W. Eijk
formaat : A0
schaal : 1:200
tek.nr : 222-026-045