Plattegrond Begane grond

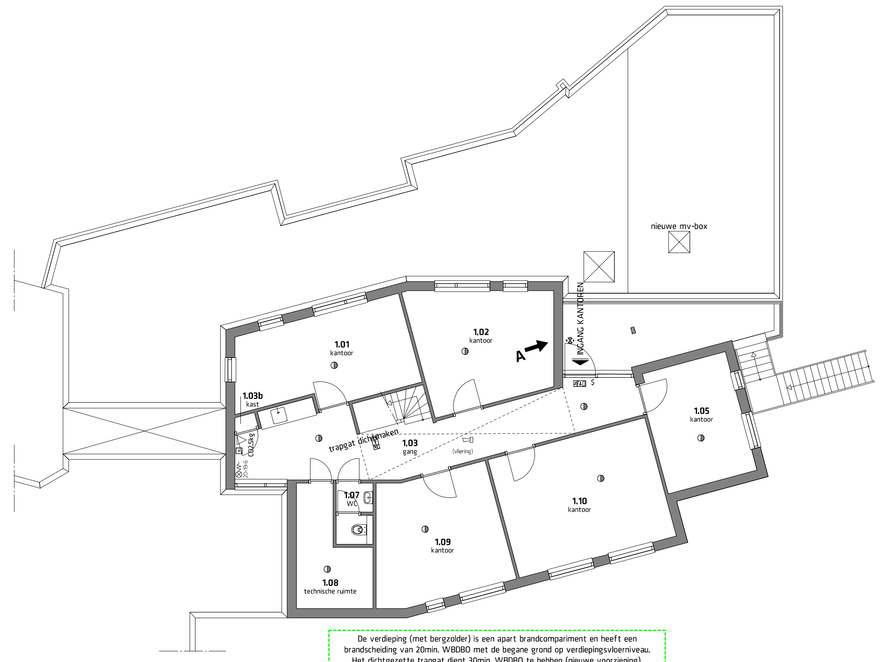

De verdieping (met bergzolder) is een apart brandcompartiment en heeft een brandscheiding van 20min. WBDBO met de begane grond op verdiepingsvloerniveau. Het dichtgezette trapgat dient 30min. WBDBO te hebben (nieuwe voorzening). De bestaande BMI blijft volledig in werking, indien nodig met enige aanpassingen.

Op de verdieping zijn minder dan 37 personen aanwezig. Hierdoor kan worden volstaan met een beschermde vluchtroute. Met de volledige bescherming wordt hieraan voldaan.

Plattegrond 1e verdieping

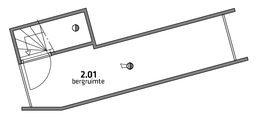

Plattegrond vliering

Tekening op basis van door de Raphaëlstichting aangeleverde tekeningen.
Maatvoering in het werk controleren.

Materialen/overig

- : Bestaande wand
- : Kalkzandsteen
- : Baksteen
- : Kunststof isolatie
- : Minerale isolatie
- : Wand voorzien van wandtegelwerk
- : Hardsteen-/kunststof onderdorpel
- : Ventilatierooster in kozijn

Brandbeveiliging

- Gebouw is reeds voorzien van gecertificeerde brandmeldinstallatie: automatische brandmelding met volledige bewaking en ontruimingsinstallatie volgens NEN2535 en NEN2575. Installatie aanpassen aan de nieuwe situatie.
- Bestaande noodverlichting en vluchtwegaanduiding aanpassen conform NEN6088 en NEN-EN1838.
- Nieuwe voorzieningen (bv. kozijnen) in 20min. brandcompartimentscheiding dienen 30min. WBDBO te hebben.
- Zie aparte tekening voor (sub)brandcompartimenten en eppervlaktes.

- : Scheiding (sub)brandcomp. 20min. bestaand
- : Scheiding (sub)brandcomp. 20min. nieuw
- : Brandmeldcentrale
- : Handbrandmelder
- : Signaalgever
- : Signaalgever met rookmelder
- : Rookmelder
- : Armatuur uitgang
- : Armatuur nooduitgang/vluchtrichting
- S : Deur die zijde te openen zonder sleutel
- : Noodverlichting
- : Flitslicht
- : Brandslanghaspel in kast
- : Brandslot (opent bij brandmelding)
- : Kleefmagneet
- : Sleutelkluis
- : Blusdeken
- : Handbrandblusser
- 20 : 20min. brandwerend
- 20 : 20min. brandwerend en zelfsluitend

negen graden architectuur
Heiligenbergerweg 113 - 3816 AJ Amersfoort
T.033.4702436 - F.033.4702437 - E. info@9graden.net - I. www.9graden.net

Project: **Verbouwing Daniëlhuis, Midgard**
Opdrachtgever: Raphaëlstichting
Tekening: **Plattegronden nieuwe situatie**
Fase: Omgevingsvergunning
Schaal: 1:100
Formaat: A0
Projectnummer: 13.07
Tekeningnummer: **OV.1.0**
Datum: 06.06.2014 / 02.09.2014 (A)