



Projectplanformulier kleine projecten

Informatiebladen voor het vaststellen
van kleine projectplannen

Auteur
J. Glas

Registratienummer
Boezemland Menningweer

Datum
24-10-2013

Versie
1.0

Status
Concept

Afdeling
Watersystemen

Projectplanformulier kleine projecten

Blad 01 Algemene gegevens

Vul dit onderdeel van de aanvraag altijd in. Als bij de vraag een toelichting (i) of een bijlage (!) hoort, dan is dit aangegeven. Toelichtingen (i) staan op een apart toelichtingenblad.

Algemene gegevens	
Datum aanvraag	: 2-10-2013
Naam projectleider HHNK	: Edith Velema
Dienstonderdeel	: Watersystemen
Telefoon	: Vast : 0725827620 Mobiel:
E-mailadres	: e.velema@hhnk.nl
Naam externe uitvoerende	: Onbekend
Naam bedrijf	: Onbekend
Telefoon	: Vast : Mobiel:
E-mailadres	: Onbekend
Activiteiten	
Aard van de activiteiten (i)	Aanleg 170 meter NVO + 1 stuw
Reden van de activiteiten (i)	Opdracht vanuit KRW
Doel van de activiteiten (i)	vergroten natuurwaarde verbeteren waterkwaliteit verbeteren ecologische kwaliteit
Planning totale projectplan: (i)	
Activiteit 1:	: Van: tot:
Activiteit 2:	: Van: tot:
Activiteit 3:	: Van: tot:

Projectplanformulier kleine projecten

Blad 01 Algemene gegevens

Activiteit 4: <input type="text"/>	:	Van: <input type="text"/>	tot: <input type="text"/>
Activiteit 5: <input type="text"/>	:	Van: <input type="text"/>	tot: <input type="text"/>
Activiteit 6: <input type="text"/>	:	Van: <input type="text"/>	tot: <input type="text"/>
Activiteit 7: <input type="text"/>	:	Van: <input type="text"/>	tot: <input type="text"/>
Activiteit 8: <input type="text"/>	:	Van: <input type="text"/>	tot: <input type="text"/>
Activiteit 9: <input type="text"/>	:	Van: <input type="text"/>	tot: <input type="text"/>
Activiteit 10: <input type="text"/>	:	Van: <input type="text"/>	tot: <input type="text"/>
Activiteit 11: <input type="text"/>	:	Van: <input type="text"/>	tot: <input type="text"/>
Activiteit 12: <input type="text"/>	:	Van: <input type="text"/>	tot: <input type="text"/>
Bijlagen (i)(!)	:	Voeg per activiteit het daarbij behorende activiteitenformulier toe. Voeg altijd het uitvoerbaarheidsformulier toe. Voeg, indien van toepassing, het belanghebbendenformulier toe. Voeg, indien van toepassing, het overlegformulier toe. Voeg tekeningen, werkplannen en eventuele rapporten toe.	

Activiteitenformulier kleine projecten

07 Natuurvriendelijke oevers (nvo)

	Ontwerp	Revisie
Betreft natuurvriendelijke oever	:	
Type natuurvriendelijke oever (i) Zie voorbeeld plaatjes.	: <ul style="list-style-type: none"> <input type="checkbox"/> Profiel 1 (Plasberm) <input type="checkbox"/> Profiel 2 (Flauwe hellende oever) <input type="checkbox"/> Profiel 3 (Poel) <input checked="" type="checkbox"/> Anders, namelijk <input type="text" value="Zie bijlage"/> 	
Situering	: <input type="text" value="Oostdijk/Menningweerweg"/>	
Coördinaten Kies item	: X: <input type="text" value="116.463"/> Y: <input type="text" value="511.732"/>	
Betreft werken op of tussen de percelen	: Gemeente <input type="text" value="SMR"/> , sectie <input type="text" value="01W"/> , nr <input type="text" value="5"/> Gemeente <input type="text"/> , sectie <input type="text"/> , nr <input type="text"/>	
Code waterloop waarlangs nvo wordt aangebracht	: <input type="text" value="OAF-QJ-46506"/>	
Leggerstatus (huidige) (i)	: Primair	Kies item
Classificatie (huidige) (i)	: <input type="text"/>	
Eventuele reden wijziging leggerstatus	: <input type="text"/>	
Naam peilgebied	: <input type="text" value="De Menningv"/>	
Code peilgebied	: <input type="text" value="04801-01"/>	
Type peil	: Zomer- en winterpeil	
Peil (t.o.v. m NAP)	: Hoogste: <input type="text" value="-2,27"/> Laagste: <input type="text" value="-2,29"/>	
Lengte nvo (m)	: <input type="text" value="170"/>	<input type="text"/>
Nvo conform beleid HHNK (i)	: <input checked="" type="checkbox"/> Ja <input type="checkbox"/> Nee, vul op overlegformulier in.	
Onderhoudsplicht (i)	: Gewoon onderhoud: HHNK Buitengewoon onderhoud: HHNK	Kies item Kies item
Zijn er derde belanghebbenden (i)	: <input type="checkbox"/> Ja, vul belanghebbendenformulier in. <input checked="" type="checkbox"/> Nee	
Constructietekening (!) Overzichtstekening situering (!)	: Bijlage <input type="text" value="Zie bijlage 1"/> Bijlage <input type="text"/>	<input type="text"/> <input type="text"/>
Bijzonderheden	: <input type="text"/>	<input type="text"/>

Activiteitenformulier kleine projecten

07 Natuurvriendelijke oevers (nvo)

Bijlage 1

Ecologische principeprofielen



Profiel 1 Plasberm lijnvormige wateren

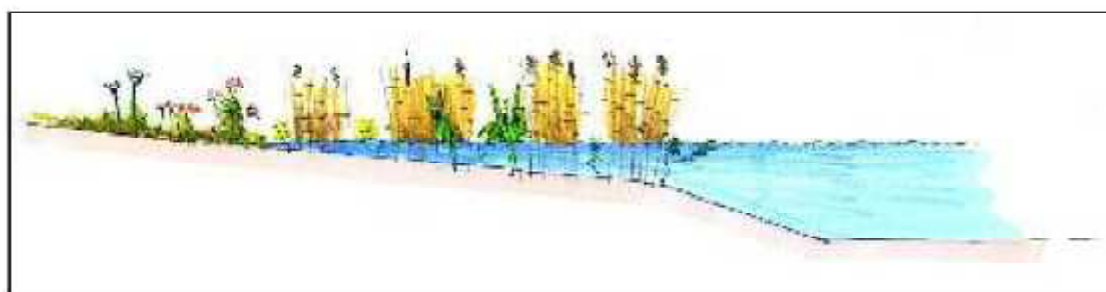

Profiel 2 Flauwe hellende oever lijnvormige wateren



Profiel 3 Poel

Activiteitenformulier kleine projecten

08 Stuw - Keerschot

	Ontwerp	Revisie
Betreft stuw – keerschot	: Zie bijlage 1	
Betreft vervangen bestaande stuw-keerschot	: <input type="checkbox"/> Ja <input checked="" type="checkbox"/> Nee	
Code bestaande stuw-keerschot	:	
Situering	:	
Coördinaten Kies item	X: 116.463 Y: 511.732	
Betreft werken op of tussen de percelen	: Gemeente SMR, sectie 01W, nr 5 Gemeente , sectie , nr	
Code waterloop	: OAF-QJ-46506	
Leggerstatus (huidige) (i)	: Primair	Kies item
Classificatie (huidige) (i)	:	
Eventuele reden wijziging leggerstatus	:	
	Peilgebied bovenstrooms	
Naam peilgebied	:	
Code peilgebied	:	
	Peilgebied benedenstrooms	
Naam peilgebied	:	
Code peilgebied	:	
Type peil	: Zomer- en winterpeil	
Zomerpeil (t.o.v. m NAP)	: Hoogste: -2,27 Laagste: -2,29	Hoogste: Laagste:
Winterpeil (t.o.v. m NAP)	: Hoogste: -2,27 Laagste: -2,29	Hoogste: Laagste:
Constructie stuw - keerschot		
Type	: Bestaand: Nieuw : Zie bijlage 1	Nieuw
Kruintype	: Bestaand: Nieuw :	Nieuw
Bouwwijze	: Bestaand: Nieuw :	Nieuw
Doorstroombreedte	: Bestaand: Nieuw :	Nieuw
Maximale kruinhoogte (m NAP)	: Bestaand:	Nieuw

Activiteitenformulier kleine projecten

08 Stuw - Keerschot

	Nieuw :	<input type="text" value="nvt"/>	<input type="text"/>
Minimale kruinhoogte (m NAP)	Bestaand:	<input type="text"/>	Nieuw
	Nieuw :	<input type="text" value="nvt"/>	<input type="text"/>
Maatgevend debiet (m ³ /min)	Bestaand:	<input type="text"/>	Nieuw
	Nieuw :	<input type="text" value="nvt"/>	<input type="text"/>
Regelbaarheid	Bestaand:	<input type="text"/>	Nieuw
	Nieuw :	<input type="text" value="nvt"/>	<input type="text"/>
Vismigratie	Bestaand:	<input type="text"/>	Nieuw
	Nieuw :	<input type="text" value="nvt"/>	<input type="text"/>
Stuw – Keerschot conform beleid HHNK (i)	:	<input checked="" type="checkbox"/> Ja <input type="checkbox"/> Nee, vul op overlegformulier in.	
Onderhoudsplicht (i)	:	Gewoon onderhoud: HHNK Buitengewoon onderhoud: HHNK	Kies item Kies item
Zijn er derde belanghebbenden (i)	:	<input type="checkbox"/> Ja, vul belanghebbendenformulier in. <input checked="" type="checkbox"/> Nee	
Constructietekening (!) Overzichtstekening situering (!)	:	Bijlage <input type="text" value="Zie bijlage 1"/> Bijlage <input type="text"/>	<input type="text"/> <input type="text"/>
Bijzonderheden	:	<input type="text"/>	<input type="text"/>

Activiteitenformulier kleine projecten

10 Activiteiten in, op of nabij waterkeringen (i)

	Ontwerp	Revisie
Betreft	<input type="checkbox"/> Oprichten gebouw (i) <input type="checkbox"/> Inlaat of uitlaatconstructie <input type="checkbox"/> Oprit of grondlichaam <input type="checkbox"/> Baggerdepot of gronddepot <input type="checkbox"/> Ontgraven van grond <input type="checkbox"/> Boringen of sonderingen <input checked="" type="checkbox"/> Overig, namelijk <input type="text" value="Bouw v/e stuw"/>	
Code waterkering	:	<input type="text"/>
Situering	:	<input type="text"/>
Coördinaten Kies item	X: <input type="text" value="116.463"/> Y: <input type="text" value="511.732"/>	
Betreft werken op of tussen de percelen	: Gemeente <input type="text" value="SMR"/> , sectie <input type="text" value="01W"/> , nr <input type="text" value="5"/> Gemeente <input type="text"/> , sectie <input type="text"/> , nr <input type="text"/>	
Leggerstatus (huidige) (i)	: Kies item	Kies item
Blijft leggerstatus ongewijzigd	: <input checked="" type="checkbox"/> Ja <input type="checkbox"/> Zo nee, vermeld nieuwe status: <input type="text"/>	
Is de huidige afmeting conform beleid HHNK (i)	: <input checked="" type="checkbox"/> Ja <input type="checkbox"/> Nee	
Onderhoudsplicht (i)	: Gewoon onderhoud: HHNK	Kies item
Zijn er derde belanghebbenden (i)	: <input type="checkbox"/> Ja, vul belanghebbendenformulier in. <input checked="" type="checkbox"/> Nee	
Constructietekening (!) Overzichtstekening situering (!)	: Bijlage <input type="text"/> Bijlage <input type="text"/>	<input type="text"/> <input type="text"/>
Bijzonderheden	: <input type="text" value="Zie bijlage 1"/>	<input type="text"/>

Projectplanformulier kleine projecten

13 Belanghebbendenformulier

Belanghebbenden (i)	
Betreft formuliernummer (i)	: <input type="text"/>
HHNK is eigenaar van het perceel	: <input checked="" type="checkbox"/> Ja <input type="checkbox"/> Nee
Overleg met Cluster Grondzaken	: Naam: <input type="text"/> Datum: <input type="text"/>
De eigenaars van de percelen zijn:	: Perceelnummer: <input type="text"/> Naam: <input type="text"/> Adres: <input type="text"/> Postcode en woonplaats: <input type="text"/> Handtekening voor akkoord: <input type="text"/>
	: Perceelnummer: <input type="text"/> Naam: <input type="text"/> Adres: <input type="text"/> Postcode en woonplaats: <input type="text"/> Handtekening voor akkoord: <input type="text"/>
Overleg met eigenaar	: Naam (1): <input type="text"/> Datum 1): <input type="text"/> Naam (2): <input type="text"/> Datum (2) : <input type="text"/>
Verslag overleg eigenaar (i) (!)	: Voeg per overleg een verslag toe.
De gebruikers van de percelen zijn:	: Perceelnummer: <input type="text"/> Naam: <input type="text"/> Adres: <input type="text"/> Postcode en woonplaats: <input type="text"/> Hoedanigheid : <input type="text"/> Handtekening voor akkoord: <input type="text"/>
	: Perceelnummer: <input type="text"/> Naam: <input type="text"/> Adres: <input type="text"/> Postcode en woonplaats: <input type="text"/> Hoedanigheid : <input type="text"/> Handtekening voor akkoord: <input type="text"/>

Projectplanformulier kleine projecten

13 Belanghebbendenformulier

Overig belang (i)	
Aard van het belang	: <input type="text"/>
Gegevens belanghebbende	Naam: <input type="text"/>
	Adres: <input type="text"/>
	Postcode en woonplaats: <input type="text"/>
	Hoedanigheid : <input type="text"/>
	Handtekening voor akkoord: <input type="text"/>
	Naam: <input type="text"/>
	Adres: <input type="text"/>
	Postcode en woonplaats: <input type="text"/>
	Hoedanigheid : <input type="text"/>
	Handtekening voor akkoord: <input type="text"/>

Activiteitenformulier kleine projecten

14 Overlegformulier (i)

	Cluster	Naam en datum
Intern	<input checked="" type="checkbox"/> Vergunningen	Naam: Ineke Willemse d.d. : 3-10-2013
	<input checked="" type="checkbox"/> Handhaving	Naam: Jos Schilder (rayonbeheerder) d.d. : Okt 2013
	<input checked="" type="checkbox"/> Beheer en onderhoud	Naam: Gerard Jonker d.d. : Periodiek
	<input checked="" type="checkbox"/> Peilbeheer	Naam: Peter Schuit d.d. : Okt 2013
	<input checked="" type="checkbox"/> Waterkeringen & Wegen	Naam: Hein Ehlhart d.d. : Periodiek
	<input checked="" type="checkbox"/> Juridische zaken	Naam: Miranda Bregman d.d. : Sept 2013
	<input checked="" type="checkbox"/> Overig, namelijk	
Extern	<input checked="" type="checkbox"/> Gemeente	Naam: Jeanette Stet d.d. : Okt 2013
	<input type="checkbox"/> Provincie	Naam: d.d. :
	<input type="checkbox"/> Rijkswaterstaat	Naam: d.d. :
	<input type="checkbox"/> Waterschap	Naam: d.d. :
	<input type="checkbox"/> Overig, namelijk	Naam: d.d. :
Bijlagen	:	
Verslag overleg inclusief reden van overleg (i) (!)	:	Voeg als aparte bijlage toe.

Activiteitenformulier kleine projecten

15 Uitvoerbaarheid (overige benodigde toestemmingen)

Planologische inpassing (i)		
Passen de voorgenomen werkzaamheden binnen het bestemmingsplan	: <input checked="" type="checkbox"/> Ja <input type="checkbox"/> Nee	
Indien bij de vorige vraag nee is geantwoord: hoe is de stand van zaken?	: <input type="text"/> <input type="text"/> <input type="text"/> <input type="text"/>	
Overige vergunningen/toestemmingen (i)		
Omgevingsvergunning (i)	: <input checked="" type="checkbox"/> Ja, één totaal aanvraag <input type="checkbox"/> Ja, gesplitste aanvraag (gesplitst dan ook aanvinken in de opsomming) <input type="checkbox"/> Nee, geen omgevingsvergunning	
Opsomming gesplitste aanvraag:	: <input checked="" type="checkbox"/> Aanlegvergunning <input type="checkbox"/> Alarminstallatievergunning <input type="checkbox"/> Ontheffing bestemmingsplan <input type="checkbox"/> Bouwvergunning <input type="checkbox"/> Ontheffing Flora- en Faunawet <input type="checkbox"/> Gebruiksvergunning <input type="checkbox"/> Inrit- of uitwegvergunning (Wabo) <input type="checkbox"/> Kapvergunning <input type="checkbox"/> Milieuvergunning <input type="checkbox"/> Monumentenvergunning <input type="checkbox"/> Natuurbeschermingswetvergunning <input type="checkbox"/> Reclamevergunning <input type="checkbox"/> Sloopvergunning <input type="checkbox"/> Ontheffing Provinciale wegenverordening (HHNK) <input type="checkbox"/> Ontheffing Provinciale wegenverordening (Provincie)	
Waternvergunning (lozen, kwaliteit) (i)	: <input type="checkbox"/> Ja, geef de stand van zaken aan: <input type="text"/> <input type="checkbox"/> Nee	

Activiteitenformulier kleine projecten

15 Uitvoerbaarheid (overige benodigde toestemmingen)

Peilbesluit	:	<input type="checkbox"/> Ja, geef de stand van zaken aan: <input type="text"/>	
		<input checked="" type="checkbox"/> Nee	
Leggeraanpassing		<input type="checkbox"/> Ja, geef de stand van zaken aan: <input type="text"/>	
		<input type="checkbox"/> Nee	
Andere vergunning(en): Welke? (i)		Geef de stand van zaken aan: <input type="text"/> <input type="text"/> <input type="text"/> <input type="text"/>	

Bijlage 1: Overzichtstekening en dwarsprofielen



Figuur 1: Locatie Boezemland Menningweer

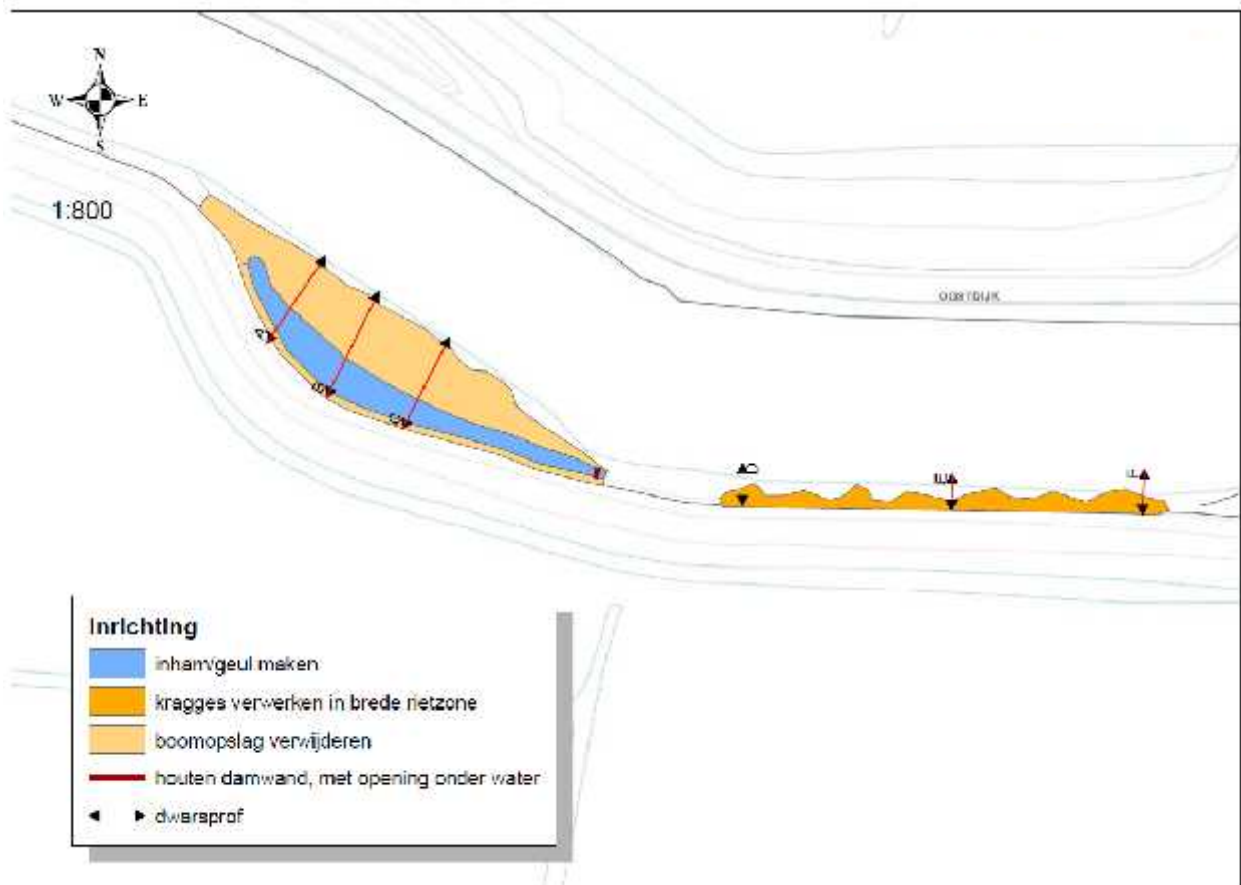

Figuur 2: Inrichting en situering damwand

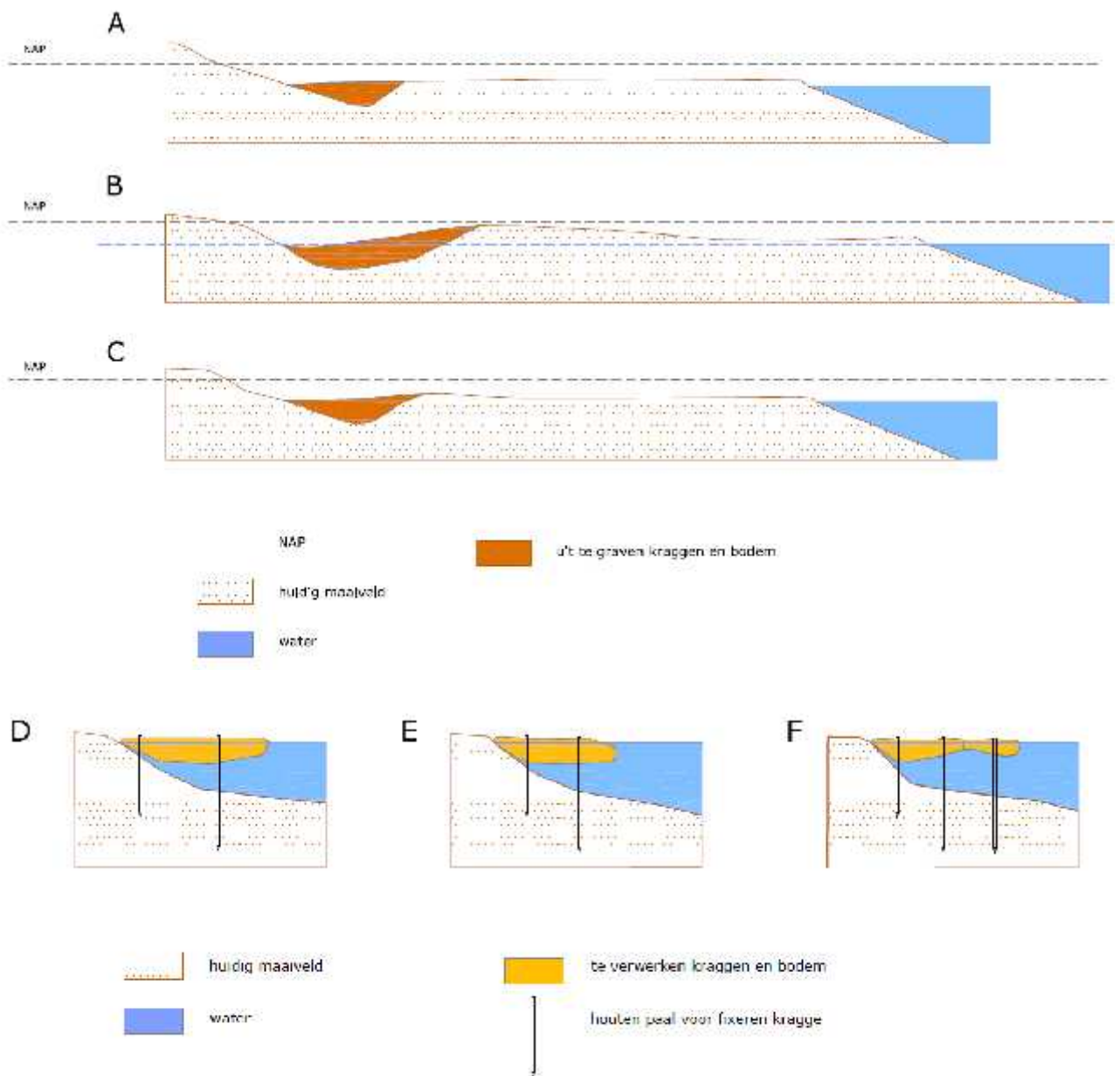

Figuur 3: Boezeland Menningweer Dwarsprofielen 1:100

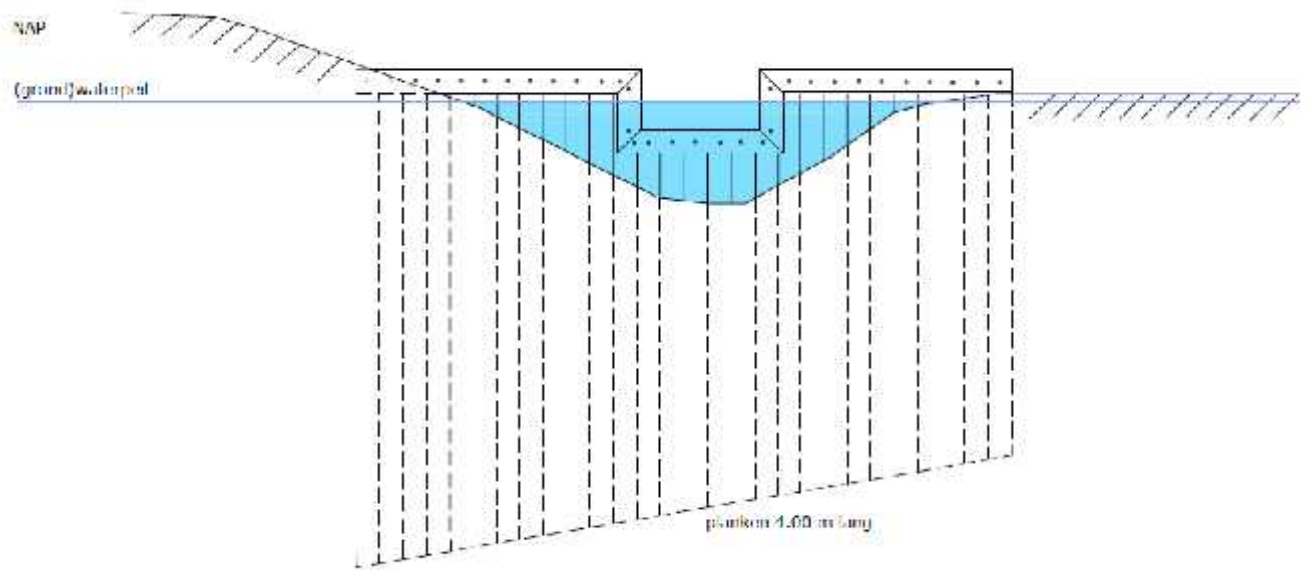

Figuur 4: Principe tekening damwand 1:50

Toetsing waterkering:

Bovengenoemde werkzaamheden hebben geen nadelige effecten op de waterkering. Als de constructie (balken) niet buiten het profiel van vrije ruimte kan blijven (ruimtereservering voor 100 jaar) moet de constructie, als waterkerend kunstwerk, voldoen aan de geldende leidraden en normen (ENW/TAW-leidraden, Stowa, CUR 166, NEN-normen). Er moet dus ook voldaan worden aan toekomstige toetsingseisen zoals nu omschreven in de *Leidraad Toetsen op Veiligheid*, in dit geval voor regionale keringen (Primaire keringen: VTV2006);

De aannemer dient **voorafgaand** aan de werkzaamheden het volgende ter goedkeuring aan te tonen aan de opdrachtgever (HHNK):

- De maatvoering van de te plaatsen damwand (breedte en diepte);
- De standzekerheid van de kering met betrekking tot het faalmechanisme piping.