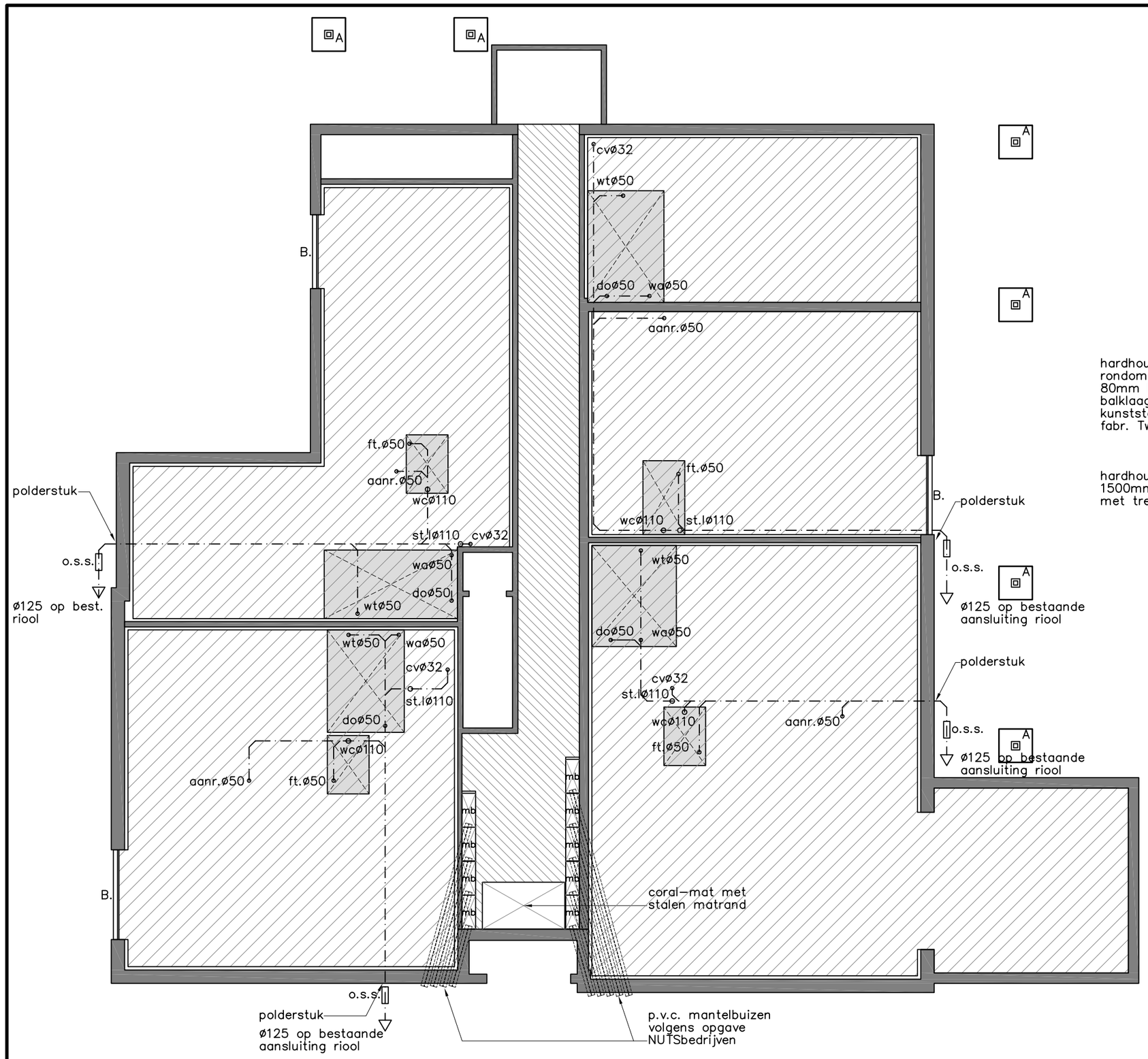

begane grondvloer

bestaande houten vloer

50mm steenwol vloerplaat 504 Rockwool + Fermacell 2-E-11 vloerelementen

Lewis zwaluwstaartplaat + gewapend beton dik±60mm + vloertegels uitvoering volgens opgave constructeur

t.p.v. bestaande tegelvloer: zand-cement t.b.v. uitvullen, nieuwe vloertegels

gehele riolering van p.v.c. volgens NEN 3215
o.s.s. = ontstoppingsstuk

A. gewapend betonpoer 800x800x200mm (op staal) met opstort 250x250x450mm staalconstructie verankeren met stelbouten, vlgns constructeur
B. prefabbetonnen kantplank Vebo o.g. + 50mm resolhardschuim, onderdorpel kozijn DTS-kunststof

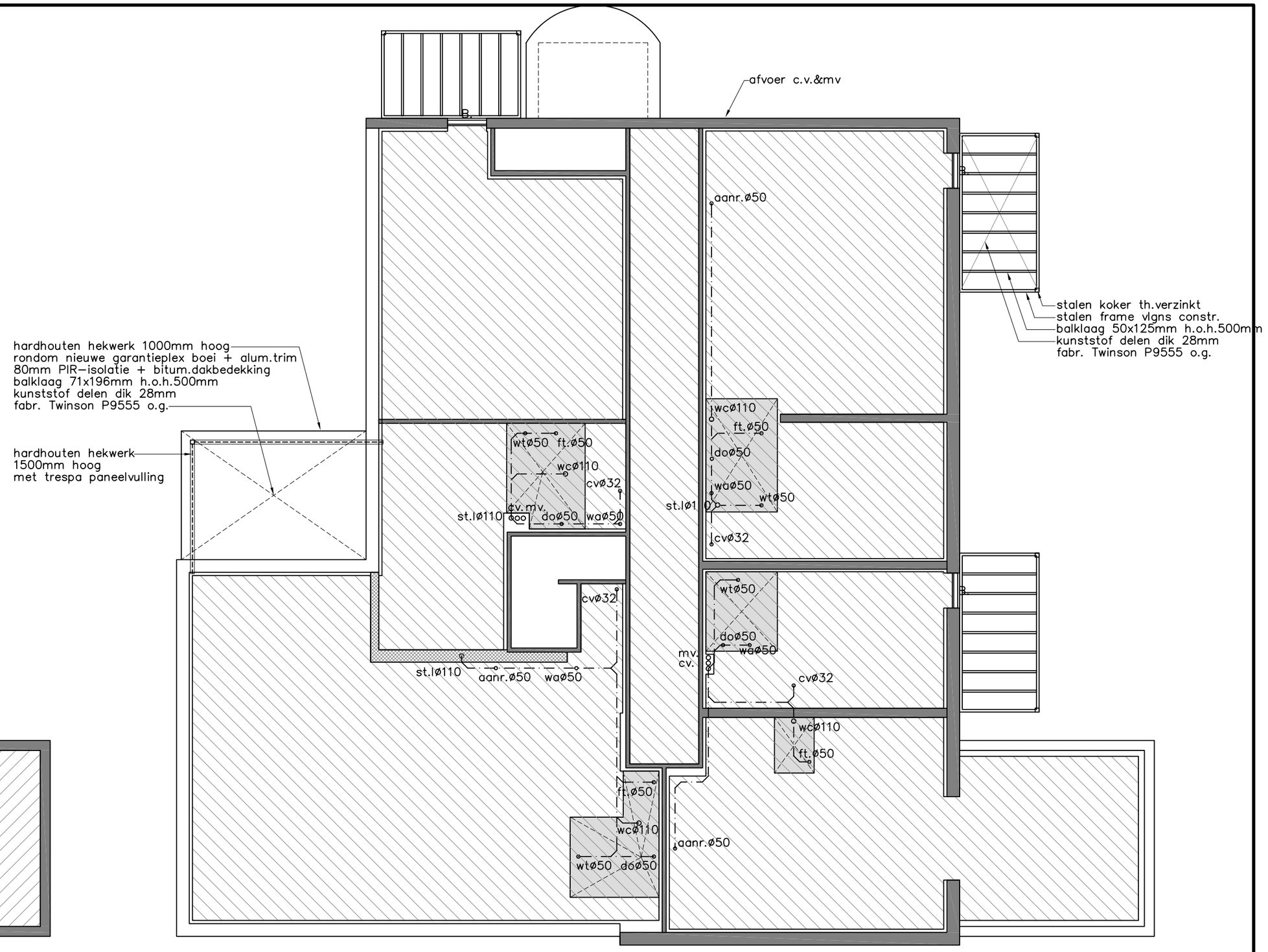

verdiepingsvloer

bestaande houten vloer + 100mm steenwol Rockwool Deltaplaat 212 + brandwerende gipsplaat dik 12,5mm fabr. Gyproc o.g.

Fermacell vloerelement 2-E-32 (2x10mm plaatmateriaal + 10mm mineralewol)

Lewis zwaluwstaartplaat + gewapend beton dik±60mm + vloertegels uitvoering volgens opgave constructeur

staalconstructie volgens constructeur

kleuren en materialen als bestaand
maatvoering in het werk te controleren

Bouwaanvraag

bouwbureau Sjaak Schouten
Burgemeester Raatlaan 62
1693 EE Wervershoof
Tel.0228-582006
Fax.0228-582229
Mobiel.06-48177527
info@sjaakschouten.nl
www.sjaakschouten.nl

getekend: edwin bakker 03-06-2014
gewijzigd:
a:
b:
c:
d:
e:
f:
g:
h:

betreft: Verbouw tot 8 appartementen aan de Dorpsstraat 265 te Nieuwe Niedorp

onderwerp: Technische plattegronden

in opdracht van: Vijverhof BV Ontwikkeling
Postbus 40
1733 ZG Nieuwe Niedorp

schaal 1:100 A1

werkno. 13-1076

tek.no. 03

deze tekening blijft eigendom van bouwbureau Sjaak Schouten en mag niet zonder toestemming worden gekopieerd.