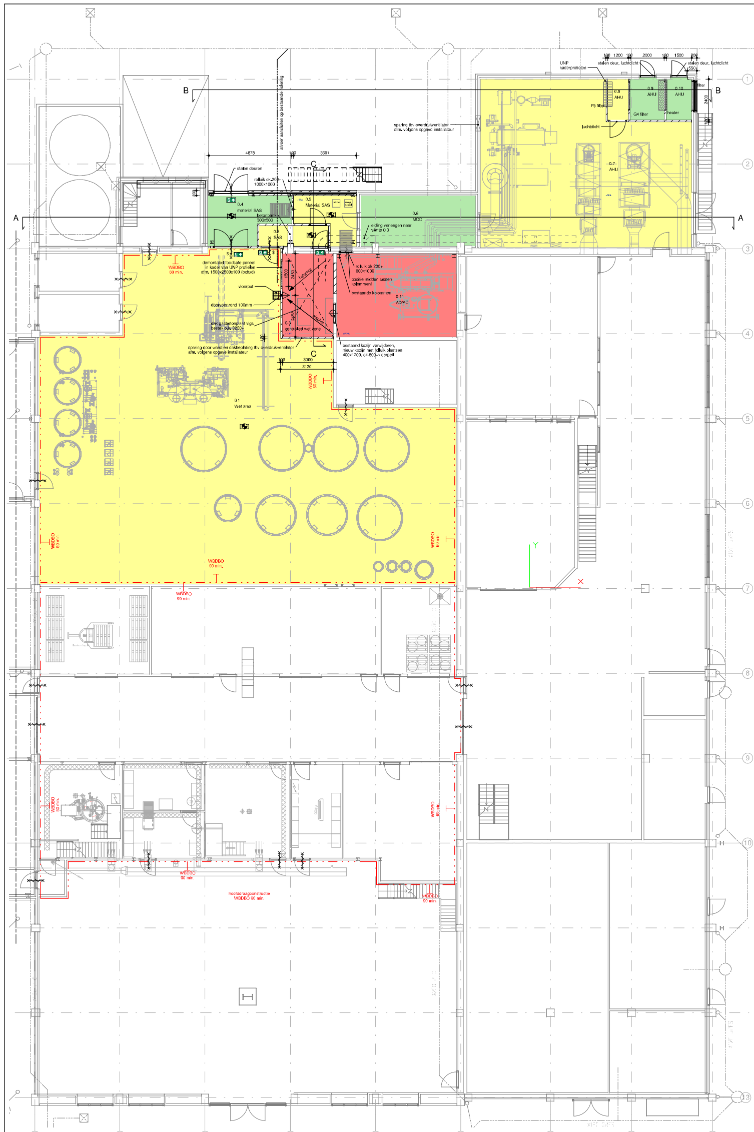

begane grond

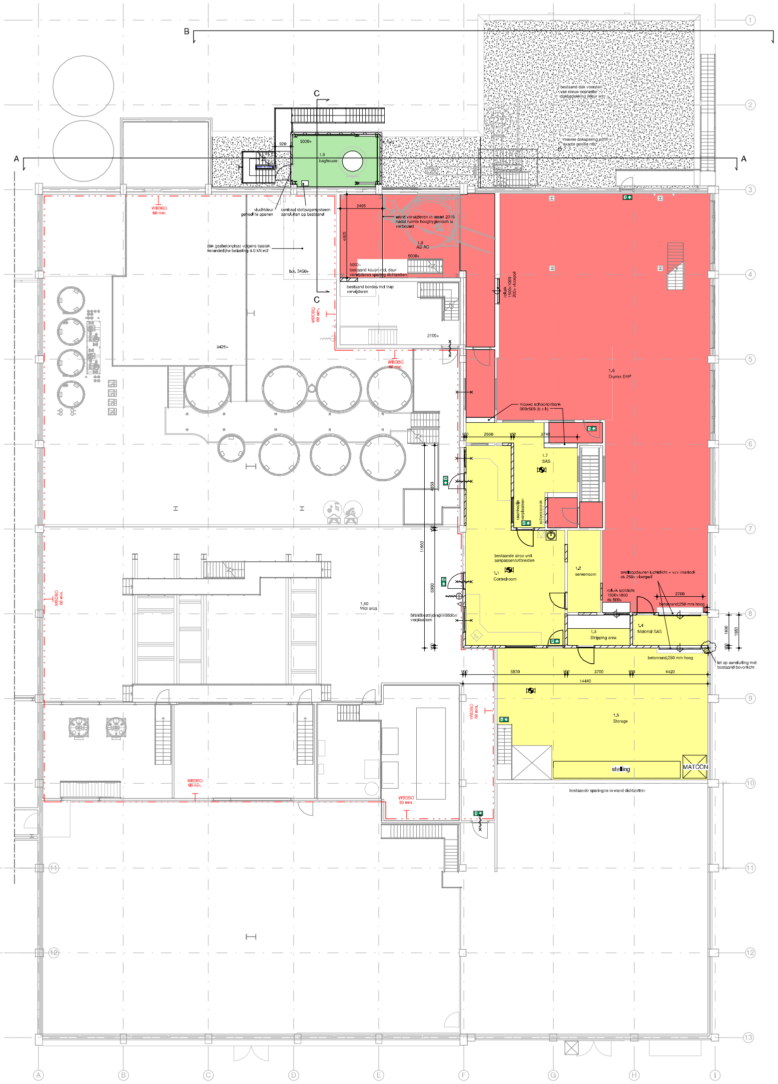

1e verdieping

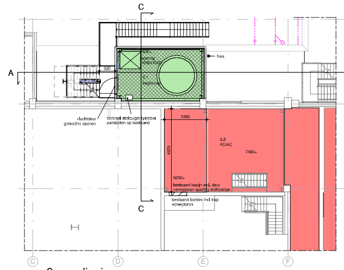

2e verdieping

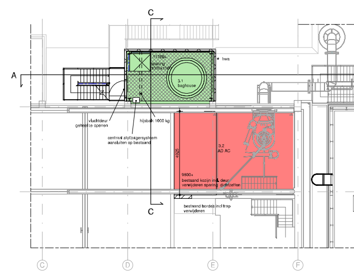

3e verdieping

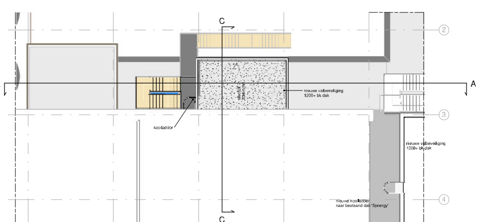

dak

Ruimte afwerkstaat

Nr	muurafwerking	vloerafwerking	plafondafwerking	plint
0.1	epoxy/polyurethaan systeem applicatie	bestaand	bestaand	-
0.2	epoxy/polyurethaan systeem applicatie	monolitisch afgewerkt, met vloerepoxy	stucwerk, sausklaar (hoogwaardig muurverf) afgewerkt	epoxy holplint
0.3	epoxy/polyurethaan systeem applicatie	Kagetec GFK zeskant	stucwerk, sausklaar (hoogwaardig muurverf) afgewerkt	Kagetec tegelplint 100mm hoog, voorkant plint gelijk met wand
0.4	stucwerk,sausklaar(hoogwaardig muurverf) afgewerkt	monolitisch afgewerkt	stucwerk, sausklaar (hoogwaardig muurverf) afgewerkt	epoxy holplint
0.5	epoxy/polyurethaan systeem applicatie	monolitisch afgewerkt, met vloerepoxy		epoxy holplint
0.6	bestaand	bestaand	bestaand	-
0.7	stucwerk,sausklaar(hoogwaardig muurverf) afgewerkt	bestaand	bestaand	-
0.8	stucwerk,sausklaar(hoogwaardig muurverf) afgewerkt	monolitisch afgewerkt	bestaand	-
0.9	stucwerk,sausklaar(hoogwaardig muurverf) afgewerkt	monolitisch afgewerkt	bestaand	-
0.10	stucwerk,sausklaar(hoogwaardig muurverf) afgewerkt	monolitisch afgewerkt	bestaand	-
0.11	epoxy/polyurethaan systeem applicatie	-	-	-
1.1	stucwerk,sausklaar(hoogwaardig muurverf) afgewerkt	monolitisch afgewerkt, met vloerepoxy	als bestaand	epoxy holplint
1.2	stucwerk,sausklaar(hoogwaardig muurverf) afgewerkt	monolitisch afgewerkt	als bestaand	-
1.3	epoxy/polyurethaan systeem applicatie	monolitisch afgewerkt, met vloerepoxy	stucwerk, sausklaar (hoogwaardig muurverf) afgewerkt	epoxy holplint
1.4	epoxy/polyurethaan systeem applicatie	monolitisch afgewerkt, met vloerepoxy	stucwerk, sausklaar (hoogwaardig muurverf) afgewerkt	epoxy holplint
1.5	stucwerk,sausklaar(hoogwaardig muurverf) afgewerkt	monolitisch afgewerkt	bestaand	-
1.6	bestaand	bestaand	bestaand	bestaand
1.7	epoxy/polyurethaan systeem applicatie	monolitisch afgewerkt, met vloerepoxy	stucwerk, sausklaar (hoogwaardig muurverf) afgewerkt	epoxy holplint
1.8	epoxy/polyurethaan systeem applicatie	-	-	-
1.9	sandwichpaneel voorzien van kitwerk en zetwerk	tranenplaat bordes	-	schoprand 150 mm
2.1	sandwichpaneel voorzien van kitwerk en zetwerk	tranenplaat bordes	-	schoprand 150 mm
2.2	epoxy/polyurethaan systeem applicatie			
3.1	sandwichpaneel voorzien van kitwerk en zetwerk	tranenplaat bordes	-	schoprand 150 mm
3.2	epoxy/polyurethaan systeem applicatie	-	-	-

RENVOOI ZONERING

- basic hygiene
- medium hygiene
- high hygiene

RENVOOI BRAND

Brandmeldinstallatie conform NEN 2535

- brandslanghaspel slanglengte vlgs tekening 6mm spuitmond. Aangesloten op waterleiding te voldoen aan NEN-EN 671-1
- handbrandblusser
- vluchtwegaanduiding
- noodverlichting min. 1 Lux op vloerniveau in gehele ruimte Voldoen aan NEN-EN 1838
- zelfsluitend
- Deur en kozijn met een weerstand tegen brand- en rookdoorgang (WBDBO), 30 min.
- Deur en kozijn met een weerstand tegen brand- en rookdoorgang (WBDBO), 60 min.
- $ Vluchtdeuren, voorzien van een sluiting, waarbij de deur gemakkelijk van binnenuit te openen is, zonder gebruikmaken van losse voorwerpen.
- brandcompartimentering
- WBDBO 60/90 min. — weerstand tegen branddoorslag en brandoverslag (aantal minuten)

RENVOOI WANDEN

- bestaande wand
- gevelmetselwerk d=100 mm
- porisostuc dikte volgens tekening
- sandwichpaneel horizontaal

RENVOOI ALGEMEEN

ALLE MAATVOERING IN HET WERK TE CONTROLEREN

- draagconstructie volgens opgave constructeur
- t.p.v. gesloopte en beschadigde onderdelen, alles aanhelen als bestaand
- naden en kieren hygiënisch afwerken
- alle nieuwe binnendeuren van staal, kozijn binnendeur als U-profiel
- sparingen t.b.v. luchtbehandeling nader te bepalen door installateur

Omgevingsvergunning

Project: interne verbouwing EHP / Baghouse / Complaince

Titel: plattegronden

Location: Nestlé Nunspeet

rev	date	drawn	check
	10-07-2014	H.M.	Y.B.
a	-	-	-
b			
c			
d			

Drawing number:

Nestlé
Good Food, Good Life

Am. proj.

Scale: 1:100

Proj.number.: 13_093

Ordernr: OA-21

Sheet

Size: A0

... 13_093 AO-015