

DATUM **VERZONDEN 29 JAN. 2014**
UW BRIEF VAN 8 januari 2014
UW KENMERK DBO/98376/129448
ONS KENMERK VG/U
INGEKOMEN NR. I1400125
ONDERWERP Watervergunning

CONTACTPERSOON R. Verhoef
DOORKIESNUMMER 088 - 97 43 086
E-MAILADRES r.verhoef@wshd.nl
BIJLAGEN vergunning met nr. D0024910



U1400609

**Hollandse
Delta**

N.V. Eneco Beheer
T.a.v. de heer D. Borges Dias
Postbus 2400
3000 CK ROTTERDAM

Geachte heer Borges Dias,

Naar aanleiding van het verzoek van Joulz B.V. is besloten de aan de N.V. Eneco Beheer verleende watervergunning met kenmerk D0023920 te wijzigen. De vergunning betreft het maken van een elektriciteitsaansluiting nabij de Doklaan 32 te Rotterdam.

De vergunning met nummer D0024910 treft u als bijlage aan.

De mogelijkheid bestaat dat tegen het besluit bezwaar wordt gemaakt. Ook kan het verzoek worden ingediend om een voorlopige voorziening. Hiervoor verwijzen wij u naar de aandachtspunten die zijn bijgevoegd bij de vergunning.

Met nadruk wijzen wij u erop dat de uitvoering van de werkzaamheden, waartoe vergunning is verleend, gedurende de genoemde bezwaartermijn geheel voor uw risico komt.

Wij adviseren u deze brief bij de vergunning te bewaren. Voorts verzoeken wij u bij correspondentie het nummer van de vergunning te vermelden.

Aan deze vergunning zijn geen leges verbonden.

Heeft u naar aanleiding van deze brief nog vragen, dan kunt u contact opnemen met de medewerker zoals genoemd boven aan deze brief.

Hoogachtend,
namens dijkgraaf en heemraden,

ing. H.A. Zevenbergen-Barendregt
teamleider vergunningverlening

Handelsweg 100
2988 DC Ridderkerk
Postadres Postbus 4103
2980 GC Ridderkerk
telefoon 088 974 30 00
fax 088 974 30 01
internet www.wshd.nl
info@wshd.nl



waterschap
**Hollandse
Delta**

Watervergunning

Aanhef

Dijkgraaf en heemraden van waterschap Hollandse Delta hebben op 9 januari 2014 een aanvraag ontvangen van Joulz B.V. voor een wijziging op een aan N.V. Eneco Beheer verleende vergunning met kenmerk D0023920.

Besluit

Gelet op de bepalingen van de Waterwet, de Keur voor waterschap Hollandse Delta 2009, de Algemene wet bestuursrecht en de hieronder vermelde overwegingen besluiten dijkgraaf en heemraden als volgt:

- I De gevraagde vergunning aan N.V. Eneco Beheer, postbus 2400, 3000 CK Rotterdam, of diens rechtverkrijgende(n), te wijzigen. De wijziging betreft het aanpassen van het kabeltracé voor het maken van een elektriciteitsaansluiting nabij de Doklaan 32 te Rotterdam.
- II De gewaarmerkte tekening met kenmerk I1307143 te laten vervallen en de tekening zoals opgenomen in bijlage II deel te laten uitmaken van deze vergunning.
- III Alle overige besluiten, afwegingen en voorschriften blijven onverminderd van kracht

Ondertekening

Ridderkerk, d.d. 29 JAN. 2014

Namens dijkgraaf en heemraden,

ing. I.J. Dekker
afdelingshoofd Vergunningverlening

Legeskosten: nihil

Afschrift

Een afschrift van deze vergunning is gezonden aan het college van burgemeester en wethouders van de gemeente rotterdam;
kbr@bsd.rotterdam.nl

Handelsweg 100
2988 DC Ridderkerk
Postadres Postbus 4103
2980 GC Ridderkerk
telefoon 088 974 30 00
fax 088 974 30 01
internet www.wshd.nl
info@wshd.nl

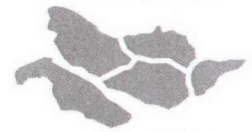
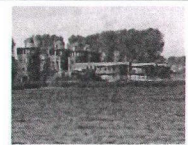

waterschap
**Hollandse
Delta**

Aanvraag en overwegingen

Aanleiding

Tijdens de verdere voorbereiding van de werkzaamheden is gebleken dat de aan te leggen kabel niet gekoppeld kon worden aan de beoogde infrastructuur. Hiervoor moet de kabel over een langer tracé worden aangelegd. Daarom is het noodzakelijk dat de vergunninghouder over een langer tracé een kabel gaat aanleggen.

Voor een situatieschets van de locatie van de activiteiten wordt verwezen naar bijlage I.

Handelingen waarvoor vergunning wordt aangevraagd

Op grond van artikel 6.22 van de Waterwet en artikel 5.10 van de Keur van waterschap Hollandse Delta 2009 kan een vergunning worden gewijzigd.

Toetsing van de aanvraag aan de doelstellingen van het waterbeheer

Werken of werkzaamheden worden getoetst aan de doelstellingen van de Waterwet. Deze doelstellingen, die richtinggevend zijn bij de uitvoering van het waterbeheer, zijn als volgt geformuleerd:

- a. voorkoming en waar nodig beperking van overstromingen, wateroverlast en waterschaarste, in samenhang met
- b. bescherming en verbetering van de chemische en ecologische kwaliteit van watersystemen en
- c. vervulling van maatschappelijke functies door watersystemen.

Deze doelstellingen vormen in onderlinge samenhang de basis voor vergunningverlening en zijn geconcretiseerd via wettelijk vastgestelde normen en aanvullend beleid ten aanzien van de veiligheid, waterkwantiteit, waterkwaliteit en maatschappelijke functie vervulling door watersystemen. De uitwerking hiervan vindt plaats in aanvullende regelgeving (onder andere de Keur van waterschap Hollandse Delta), in water- en beheersplannen op grond van hoofdstuk 4 van de Waterwet en in beleidsregels.

De vastgestelde normen en beleid zijn richtinggevend bij de toetsing of een aangevraagde handeling verenigbaar is met de doelstellingen voor het waterbeheer. Een vergunning wordt verleend indien werken of werkzaamheden zich niet verzetten tegen de doelstellingen van het waterbeheer en het mogelijk is om de belangen van het waterbeheer door het verbinden van voorschriften en beperkingen voldoende te beschermen.

Aanvragen voor een vergunning op grond van de Keur voor werken en werkzaamheden in en nabij waterstaatswerken worden getoetst op:

- effecten op het falen of verslechteren van de functie van waterstaatswerken en daaruit voortvloeiend het totale watersysteem;
- effecten op de (toekomstige) mogelijkheden van het doelmatig beheer en onderhoud van het waterstaatswerken en beschermingszones.

Overwegingen

Er vinden geen wijzigen plaats in de methode van aanleg van de kabel, waardoor de overwegingen ten aanzien van de waterkering ongewijzigd blijven ten opzichte van de watervergunning met kenmerk D0023920.

Slotoverweging

Bij het naleven van de aan dit besluit verbonden voorschriften en gelet op het individuele belang van de vergunninghouder wordt de inbreuk op het waterstaatswerk aanvaardbaar geacht en zijn er vanuit het waterschap geen bezwaren tegen het verlenen van de gevraagde vergunning.

Procedure

Op 24 oktober 2014 is met kenmerk D0023920 aan N.V. Eneco beheer, postbus 2400, 3000 CK Rotterdam een watervergunning verleend voor het maken van een elektriciteitsaansluiting nabij de Doklaan 32 te Rotterdam.

Het verzoek voor het wijzigen van vergunning D0023920 is op 9 januari 2014 door het waterschap ontvangen en geregistreerd onder nummer I1400125.

De ingediende aanvraag bevat de volgende stukken:

- schriftelijk verzoek tot wijziging;
- 1 tekening d.d. 10 december 2013 met kenmerk I1400125.

Joulz B.V. te Rotterdam is door N.V. Eneco Beheer gemachtigd om bovengenoemde verzoek in te dienen.

De voorbereiding van deze vergunning heeft conform het gestelde in afdeling 4.1.2 van de Algemene wet bestuursrecht (Awb) plaatsgevonden.

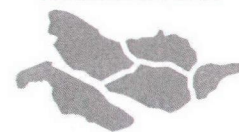

waterschap
**Hollandse
Delta**

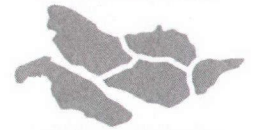

waterschap
**Hollandse
Delta**

Aandachtspunten

- I De vergunninghouder moet er rekening mee houden dat er naast de onderhavige vergunning, voor de handelingen waarop de vergunning betrekking heeft, tevens andere vergunning(en) en/of ontheffing(en) en/of een meldingsplicht vereist kunnen zijn.
 - II Het hebben van deze vergunning ontslaat de houder niet van de verplichting om de redelijkerwijs mogelijke maatregelen te treffen teneinde te voorkomen dat derden ten gevolge van het gebruikmaken van de vergunning schade lijden.
 - III Indien het vergunningplichtige werk in andere handen mocht overgaan – bijvoorbeeld door verkoop, erfopvolging, overdracht van gebruiksrecht of anderszins – moet wijziging van de tenaamstelling van de vergunning schriftelijk worden aangevraagd bij het college van dijkgraaf en heemraden van waterschap Hollandse Delta. Het verzoek moet worden gedaan binnen vier weken na de rechtsopvolging.
 - IV Op grond van de Algemene wet bestuursrecht kan een (rechts)persoon, wiens belang rechtstreeks bij de vergunning is betrokken, gedurende een periode van zes weken vanaf de dag na bekendmaking, tegen dit besluit een bezwaarschrift indienen. Het bezwaarschrift moet worden gericht aan college van dijkgraaf en heemraden van waterschap Hollandse Delta, Postbus 4103, 2980 GC Ridderkerk
 - V De vergunning treedt in werking na bekendmaking. Op grond van artikel 6:16 Algemene wet bestuursrecht schorst het bezwaar de werking van dit besluit niet. Gelet hierop kan, na indiening van het bezwaarschrift, gedurende de bezwaartermijn ook een verzoek om een voorlopige voorziening worden ingediend op grond van artikel 8:81 Algemene wet bestuursrecht. In geval een voorlopige voorziening wordt ingediend, treedt de vergunning niet in werking voordat op dit verzoek is beslist. Het verzoek tot het treffen van een voorlopige voorziening moet worden gericht aan de Voorzieningenrechter van de sector bestuursrecht van de Rechtbank Rotterdam, Postbus 50950, 3007 BL Rotterdam of digitaal via <http://loket.rechtspraak.nl/bestuursrecht>.
- Wij verzoeken u vriendelijk om een afschrift van het verzoek tot het treffen van een voorlopige voorziening toe te zenden aan het college van dijkgraaf en heemraden van waterschap Hollandse Delta, Postbus 4103, 2980 GC Ridderkerk.
- VI Voor vragen omtrent deze vergunning kunt u contact opnemen met het waterschap via het waterschapsloket op nummer 0900 2005 005 (10 ct/min).

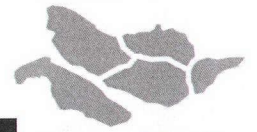

Bijlage I Locatie projectgebied

waterschap
**Hollandse
Delta**

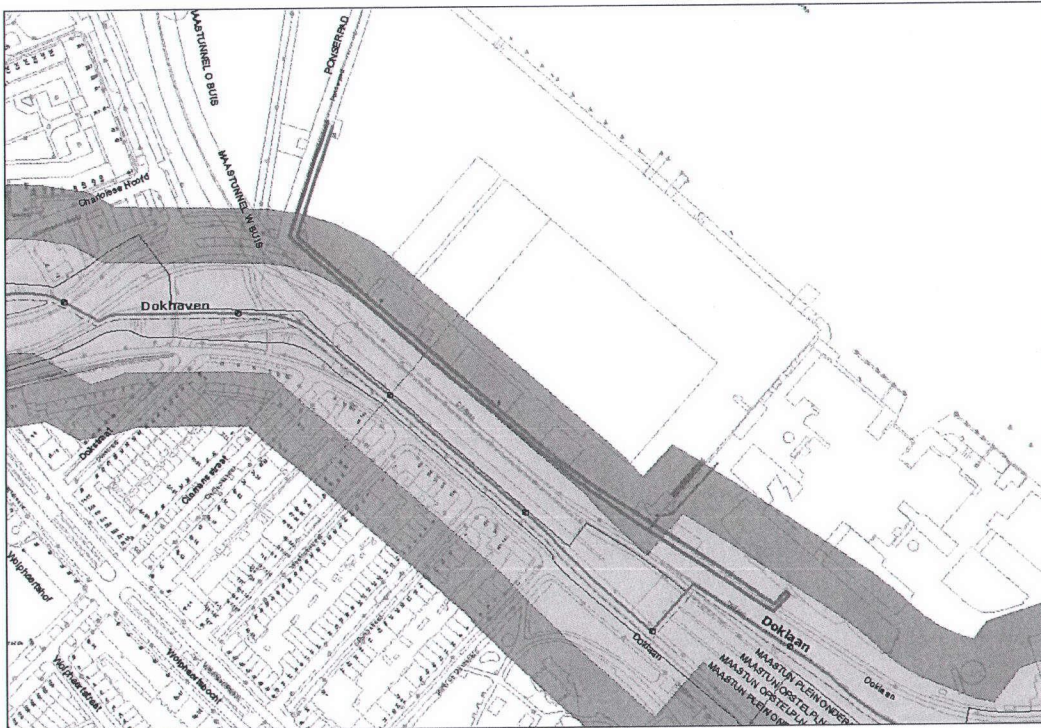
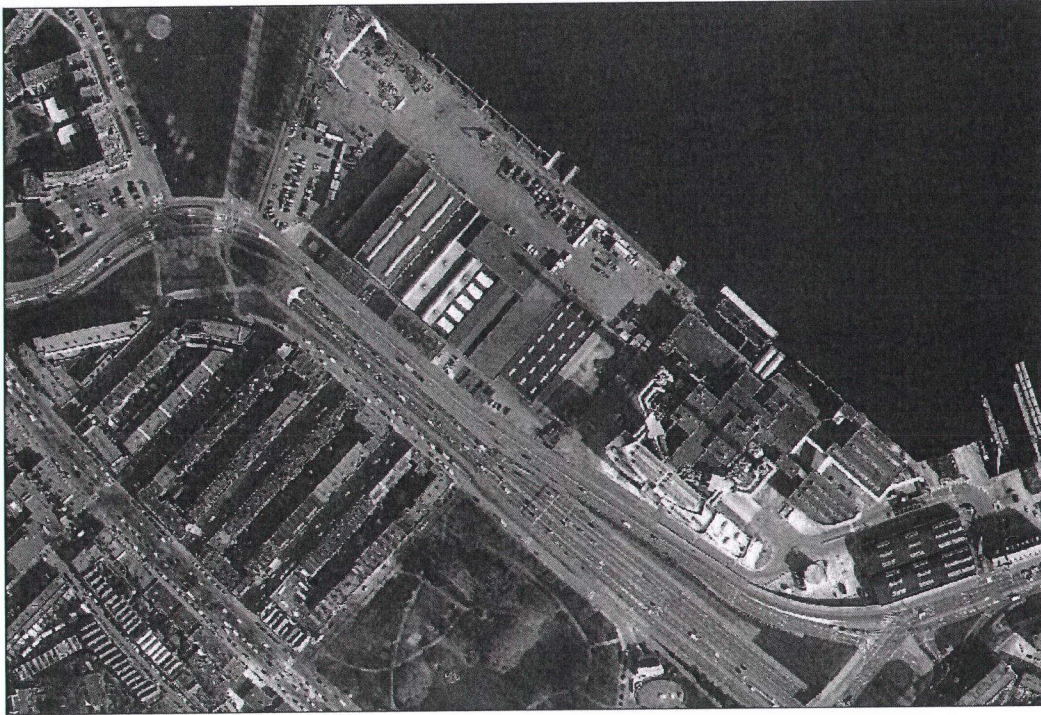



Bijlage II Gewaarmerkte tekeningen

- tekeningnummer E-21015266 d.d. 10-12-2013 kenmerk I1400125.



waterschap
**Hollandse
Delta**

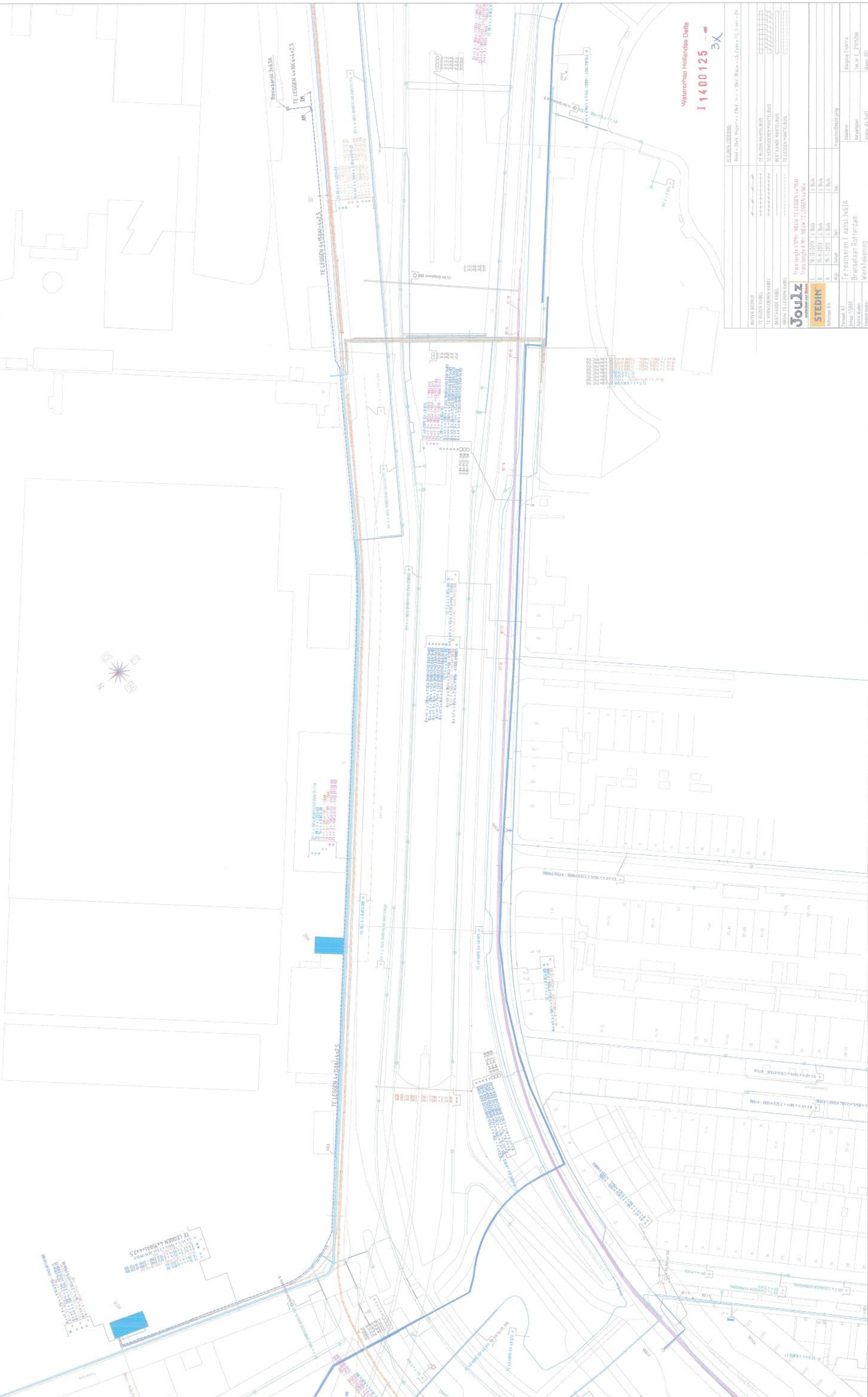

| | |
|---|---|
| ALLENBILDOERING Sheet: 2504_Napier + 2504_31 + 2504_Baan + 15_1.jpg + 15_2.jpg + 15_3.jpg | |
| WITERS BESCHRIJVING | TE WITERS WARTELBUS |
| TE WITERS WARTELBUS | TE VERVOERDE WARTELBUS |
| TE VERVOERDE WARTELBUS | BSP-ANDE WARTELBUS |
| BSP-ANDE WARTELBUS | TE LEGGEN WARTELBUS |
| TE LEGGEN WARTELBUS | |
| Jouitz STEDIN Tracé legste 4 x 150A-4 x 2.5 Nieuw Te Leggen in Nieuw Te Leggen Tracé legste 8 x 150A-4 x 2.5 Nieuw Te Leggen in Nieuw Te Leggen | |
| Witers E.N. | Mgr: <input type="checkbox"/> Stuur: <input type="checkbox"/> Bes: <input type="checkbox"/> |
| Tracé A1 | Te realiseren 1. Jaar 3x63A |
| Staal 5500 | Breiselan Rotterdam |
| Aank. Jaar | Werkzaam |
| Vestigings Naam | Straat AS 101 |
| Begin Jaar | 1998 |
| Maat. E. 210526 | |
| Item 301 | |