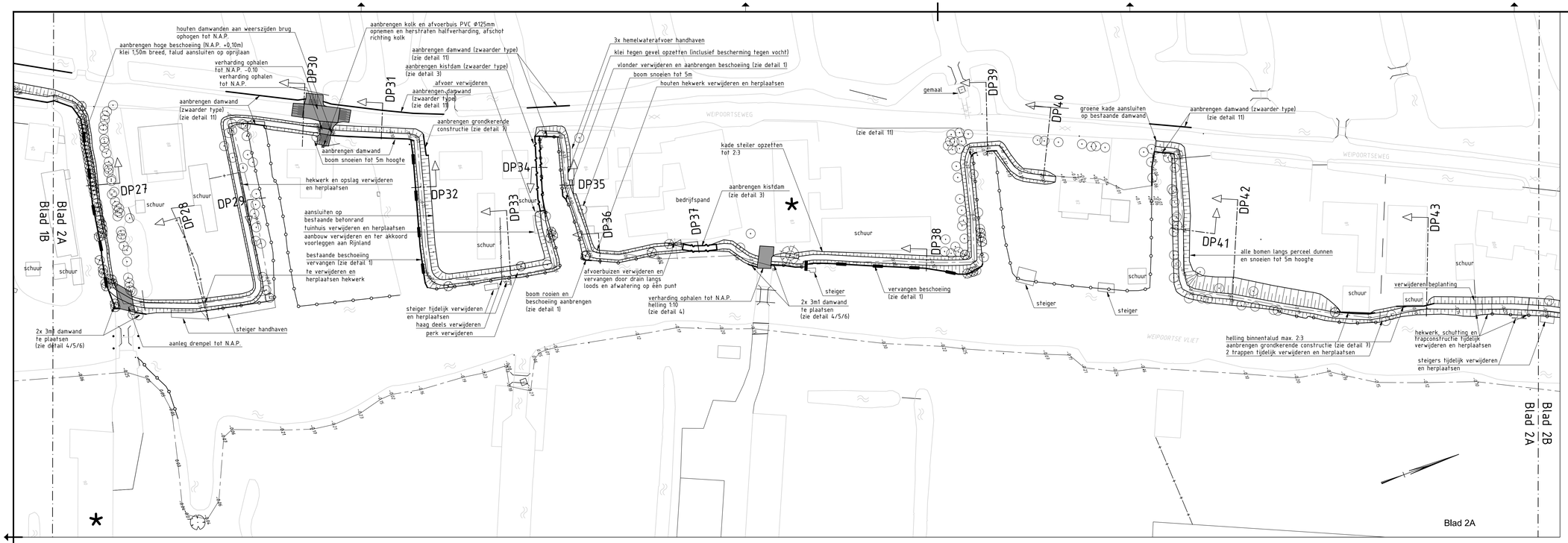

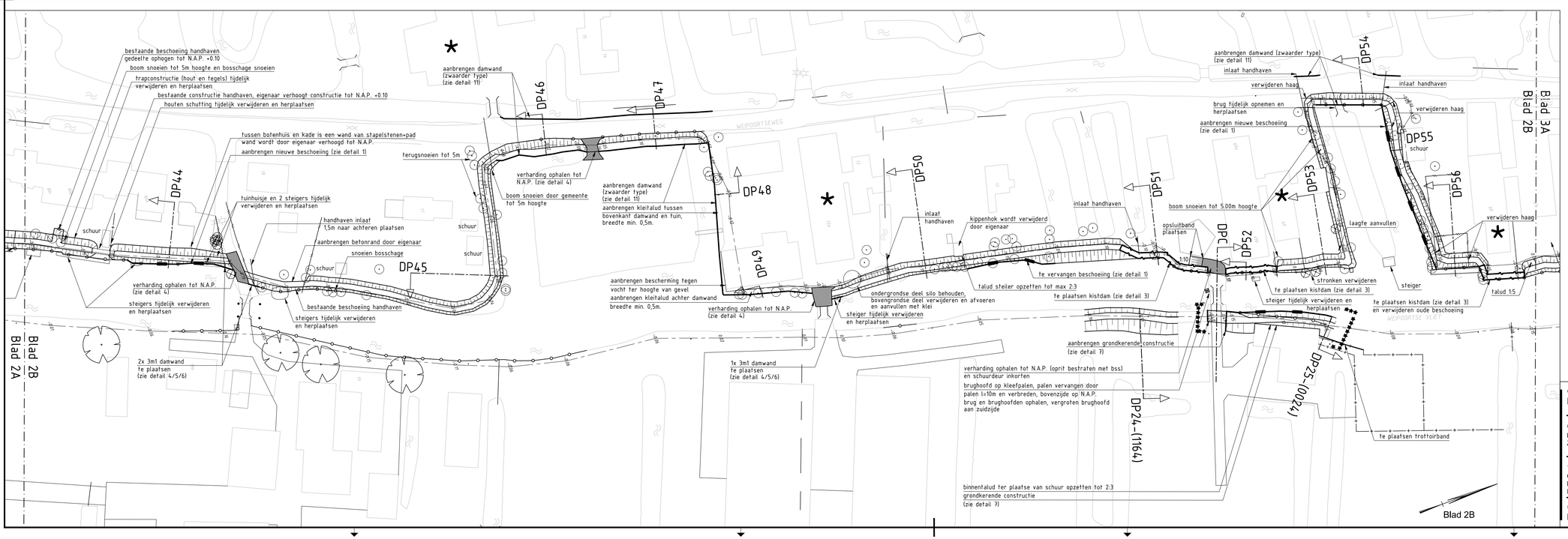

Verklaring:

- Grens deelproject
- Nieuwe kade
- Verharding ophalen tot N.A.P.
- DP13 Dwarsprofiel
- As bestaande kade
- -0.19 Bestaande hoogte
- Bestaand asfalt
- Nieuwe beschoeiing
- Bestaande beschoeiing
- Te herleggen betomatten
- Bestaande betomatten
- Aanbrengen kistdam (zie detail 3)
- Beton / steen kademuur
- Raster / Hekwerk
- Bestaande boom
- Beeldbepalende boom
- Te verwijderen boom / stobben
- Bestaande haag
- Bestaande meerpaal
- Bestaand rijksmonument
- Bestaand gemeentemonument

Situatie
schaal 1:25.000

MATEN IN METERS TENZIJ ANDERS AANGEGEVEN
HOOGTEMATEN IN METERS t.o.v. N.A.P.

0 10 20 30 40m

NR	DATUM	WIJZIGING	GET.
D0	09-11-2012	DEFINITIEF	I.B.
C0	26-10-2012	CONCEPT	I.B.

OPDRACHTGEVER
Hoogheemraadschap van Rijnland

PROJECTOMSCHRIJVING
Kadeverbetering Oostring
Zoeterwoude - Dorp

TEKENINGOMSCHRIJVING
Ontwerp
Nieuwe situatie
Deltraject 4, blad 2

STATUS
DEFINITIEF

TEKENAAR
I. Brouwer

PROJECTLEIDER
D. Visser

SCHAAL
1:500

FORMAAT
594x1050

BLAD IN BLADEN
2 IN 3

TEKENINGNUMMER
238326-S-3-402

WIJZ.NR
D0

RIO
RPS-BCC - Iv-Infra - Oranjewoud

R:\0023\0200\0023\8326\Bijlagen\12119x20120326Ab.bcw VAK 4.dwg