

- Verklaring:**
- ***** Grens deelproject
 - ===== Nieuwe kade
 - ▬ Verharding ophalen tot N.A.P.
 - ↑ DP13
 - As bestaande kade
 - 0.10 Bestaande hoogte
 - Bestaand asfalt
 - Nieuwe beschoeiing
 - Bestaande beschoeiing
 - Te herleggen betommen
 - Bestaande betommen
 - Aanbrengen kistdam (zie detail 3)
 - Beton / steen kademuur
 - Raster / Hekwerk
 - Bestaande boom
 - ⊗ Beeldbepalende boom
 - ⊗ Te verwijderen boom / stobben
 - Bestaande haag
 - Bestaande meerpaal
 - ★ Bestaand rijksmonument
 - ☆ Bestaand gemeentemonument

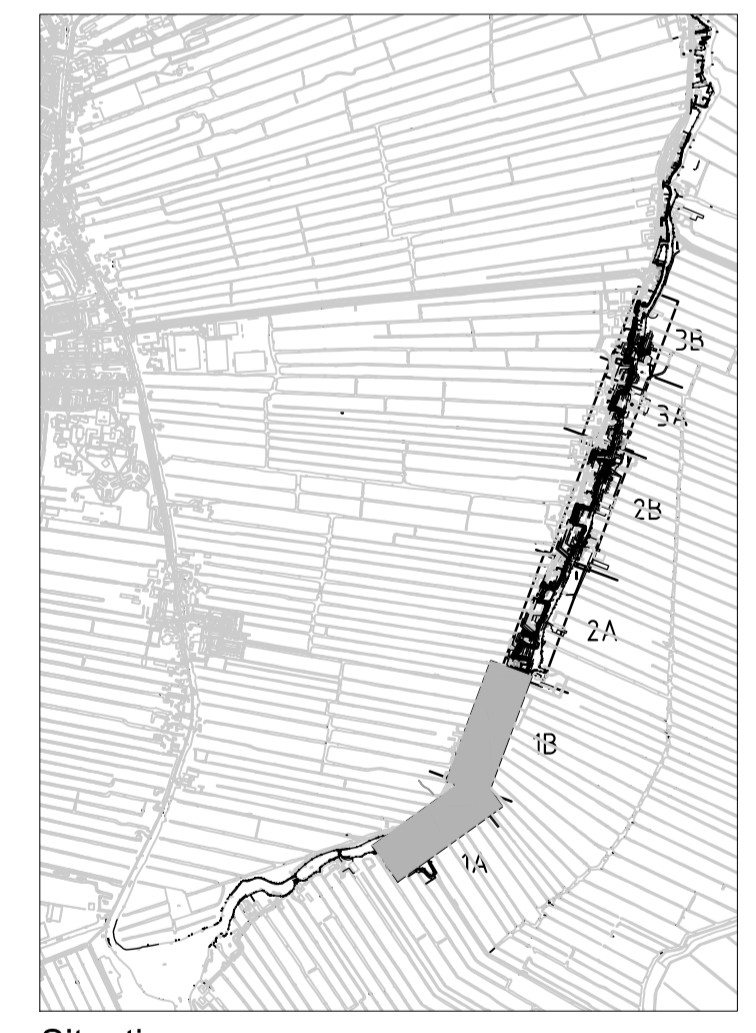
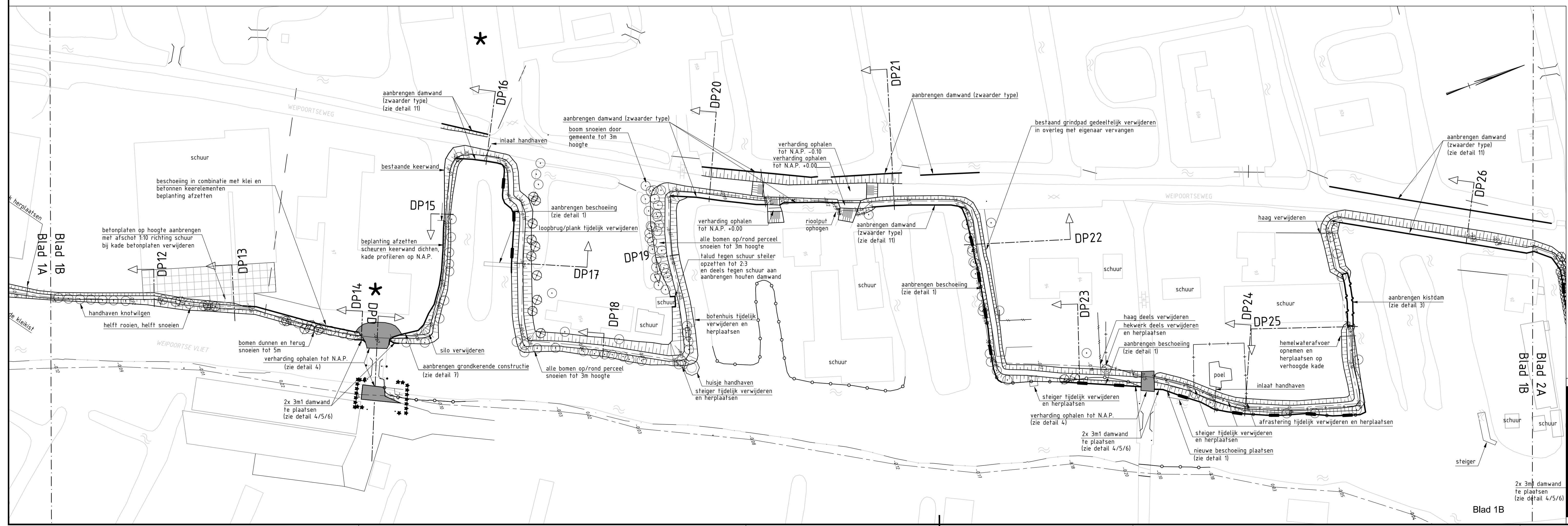

MATEN IN METERS TENZIJ ANDERS AANGEGEVEN
HOOGTEMATEN IN METERS t.o.v. N.A.P.

| | | | | |
|---|----|----|----|-----|
| 0 | 10 | 20 | 30 | 40m |
|---|----|----|----|-----|

| DD | 09-11-2012 | DEFINITIEF | | IB. |
|----|------------|------------|-----------|-----|
| CD | 26-10-2012 | CONCEPT | | IB. |
| NR | | DATUM | WIJZIGING | GET |

OPDRACHTGEVER
Hoogheemraadschap van Rijnland

TEKENAAR
I. Brouwer

PROJECTLEIDER
D. Visser

PROJECTOMSCHRIJVING
Kadeverbetering Oosting
Zoelenwoude - Dorp

TEKENINGNUMMER
238326-S-3-401

STATUS
DEFINITIEF

SCHAAL
1:500

FORMAAT
594x1050

BLAD IN BLADEN
1 IN 3

WIJZIGING
DO

RIO
RPS-BCC - Iy-Infra - Oranjewoud