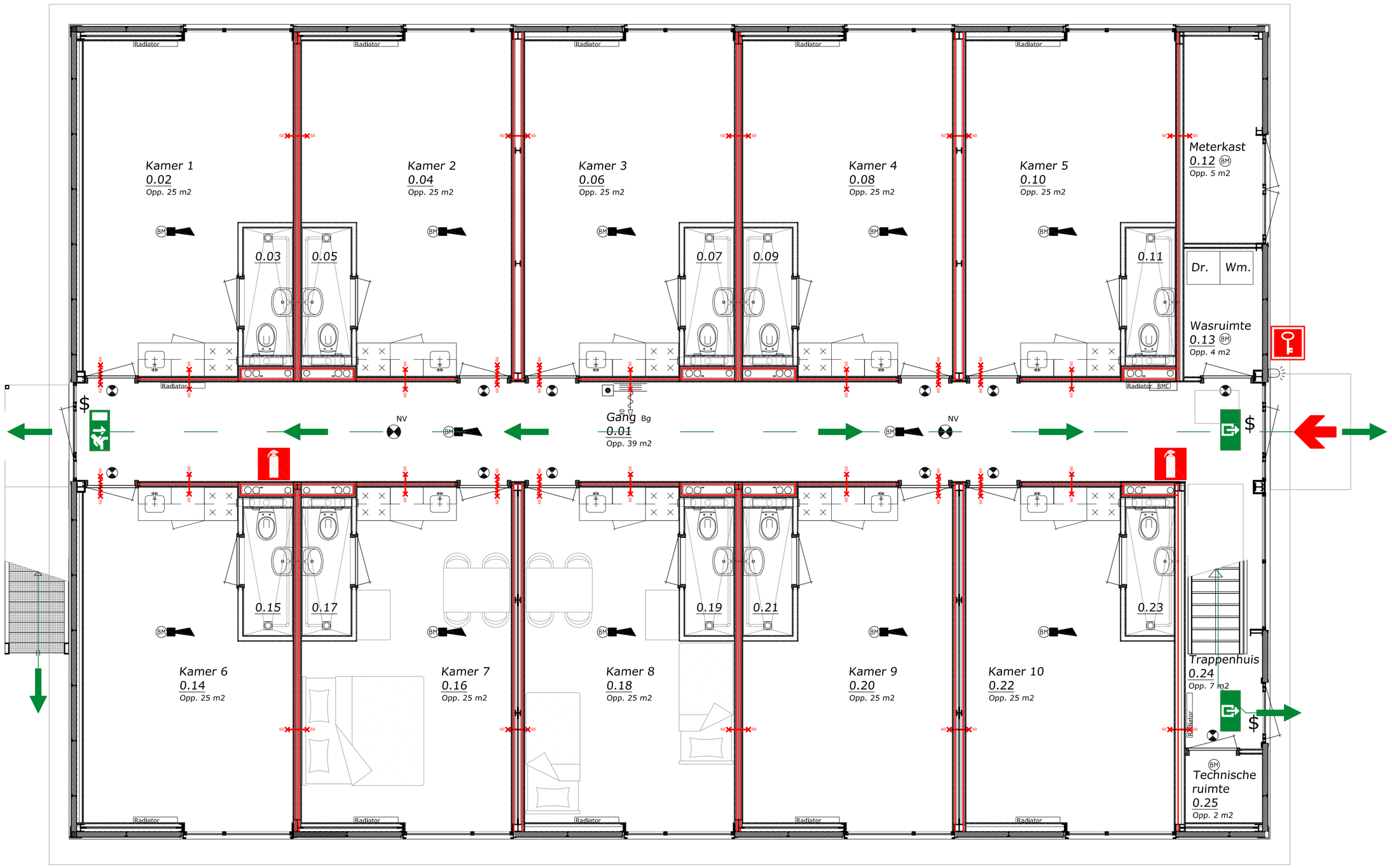

Begane grond

Gebruiksbestemming

Ruimte	Benaming	Oppervlakte
Begane grond		
0.01	Gang	Verkeersruimte	38,7 m2
0.02	Kamer 1	Verblijfsruimte	20,77 m2
0.03	Badkamer	Badruimte	2,16 m2
0.04	Kamer 2	Verblijfsruimte	20,77 m2
0.05	Badkamer	Badruimte	2,16 m2
0.06	Kamer 3	Verblijfsruimte	20,77 m2
0.07	Badkamer	Badruimte	2,16 m2
0.08	Kamer 4	Verblijfsruimte	20,77 m2
0.09	Badkamer	Badruimte	2,16 m2
0.10	Kamer 5	Verblijfsruimte	20,77 m2
0.11	Badkamer	Badruimte	2,16 m2
0.12	Meterkast	Meterruimte	5 m2
0.13	Technische ruimte	Technischeruimte	4 m2
0.14	Kamer 6	Verblijfsruimte	20,77 m2
0.15	Badkamer	Badruimte	2,16 m2
0.16	Kamer 7	Verblijfsruimte	20,77 m2
0.17	Badkamer	Badruimte	2,16 m2
0.18	Kamer 8	Verblijfsruimte	20,77 m2
0.19	Badkamer	Badruimte	2,16 m2
0.20	Kamer 9	Verblijfsruimte	20,77 m2
0.21	Badkamer	Badruimte	2,16 m2
0.22	Kamer 10	Verblijfsruimte	20,77 m2
0.23	Badkamer	Badruimte	2,16 m2
0.24	Trappenhuis	Verkeersruimte	7 m2
0.25	Technische ruimte	Technischeruimte	2 m2
Verdieping		
1.01	Gang	Verkeersruimte	38,7 m2
1.02	Kamer 1	Verblijfsruimte	20,77 m2
1.03	Badkamer	Badruimte	2,16 m2
1.04	Kamer 2	Verblijfsruimte	20,77 m2
1.05	Badkamer	Badruimte	2,16 m2
1.06	Kamer 3	Verblijfsruimte	20,77 m2
1.07	Badkamer	Badruimte	2,16 m2
1.08	Kamer 4	Verblijfsruimte	20,77 m2
1.09	Badkamer	Badruimte	2,16 m2
1.10	Kamer 5	Verblijfsruimte	20,77 m2
1.11	Badkamer	Badruimte	2,16 m2
1.12	Technische ruimte	Technischeruimte	9 m2
1.13	Kamer 6	Verblijfsruimte	20,77 m2
1.14	Badkamer	Badruimte	2,16 m2
1.15	Kamer 7	Verblijfsruimte	20,77 m2
1.16	Badkamer	Badruimte	2,16 m2
1.17	Kamer 8	Verblijfsruimte	20,77 m2
1.18	Badkamer	Badruimte	2,16 m2
1.19	Kamer 9	Verblijfsruimte	20,77 m2
1.20	Badkamer	Badruimte	2,16 m2
1.21	Kamer 10	Verblijfsruimte	20,77 m2
1.22	Badkamer	Badruimte	2,16 m2

Aantal personen
- Per kamer max. 2 personen.
- Per verdieping 10 kamers, dus totaal 20 personen per verdieping.
- Totaal in het gebouw dus 40 personen.

Renvooi Brandinstallatie

- BMC — Brandmeldcentrale
- BM — Brandmelder
- BM — Brandmelder + slow whoop
- NV — Noodverlichting
- Handmelder
- Indicator
- Flitslamp

Brandpreventie

- Brandslanghaspel
- Brandblusser 9 kg
- Deur 60 brandw. met dranger
- Wand 60 min. brandwerend
- $ Knopcilinder
- Paniekssluiting
- Uitgang
- Vluchtroute
- Brandcompartimering 60 min
- Vluchtweg
- Sleutelbuis
- Brandweeringang

De gebruikte bouwmaterialen moeten voldoen aan de grenswaarde voor brandklasse en rookklasse volgens bouwbesluit. Voor de zijde grenzend aan de binnenlucht geld een extra bevelligde vluchtroute de grenswaarde Eurobrandklasse B en overigen Eurobrandklasse D (bepaald vlgs. NEN-EN 13501-1). Voor de zijde grenzend aan de buitenlucht geld voor een extra bevelligde vluchtroute de grenswaarde Eurobrandklasse C en overigen Eurobrandklasse D (bepaald vlgs. NEN-EN 13501-1).
In het pand wordt een brandmeldinstallatie met volledige bewaking conform NEN 2535 geplaatst met een ontruimingscomponent conform NEN 2575 met een doormelding naar een RAC. Er dient een PVE en een opleveringscertificaat te worden overlegd.

Vloerafscheiding + traphekken
Trap: breedte 1100 mm, optrede 200 mm, aantrede min. 185 mm, vrije hoogte boven trap min. 2100 mm.
Hekwerk voorzien van handleuning op 1000 mm + vloer opgevuld met spijlen h.o.h. max. 100 mm

opdrachtgever:	EK OG BV		
verzendadres:	Wagenpad 12; 1775 RJ Middenmeer		
getekend:	F.J. van 't Sant		offertenummer:
datum:	19 - 06 - 2014	gewijzigd: 16 - 07 - 2014	
gezien:		gewijzigd: 23 - 07 - 2014	bladnummer:
schaal:	1:50	gewijzigd:	B03
onderdeel:			

Huisvesting personeel Plattegrond begane grond

Aannemersbedrijf
Van Kleef B. V.
www.vankleefbv.nl

Bonnetstraat 10
6718 XN Ede
T 0318 - 668 332
F 0318 - 501313
E info@vankleefbv.nl