



BESLUIT NATUURBESCHERMINGSWET 1998 VAN GEDEPUTEERDE STATEN VAN
GELDERLAND

Weigering agrarische activiteit, artikelen 19 d en f

Datum : 8 september 2014
Onderwerp : Natuurbeschermingswet 1998 – 2013-018838 - gemeente Doesburg
Activiteit : het uitbreiden van een veehouderij aan de Verhuellweg 35, 6984 AA
Doesburg
Verlenen/weigeren : weigeren vergunning

Aanvrager : Van Beek Dolman
Zaaknummer : 2013-018838

Beslissing van GEDEPUTEERDE STATEN VAN GELDERLAND op het verzoek van Van Beek Dolman, Verhuellweg 35 te Doesburg, hierna te noemen aanvrager, van 20 december 2013 om een vergunning in het kader van de Natuurbeschermingswet 1998, hierna de Nbw 1998.

Aanvraag en procesverloop

De aanvraag voorziet in het uitbreiden van de dieraantallen. De inrichting is gelegen tegen het Natura 2000-gebied Uiterwaarden IJssel en op ongeveer 3.900 meter van het Natura 2000-gebied Veluwe.

Voor de beoordeling van de aanvraag zijn de volgende stukken gebruikt:

- Aanvraagformulier Nbw 1998 agrarische bedrijven inclusief bijlagen, d.d. 20 december 2013 en de aanvullende gegevens d.d. 15 april 2014.

Op 15 april 2014 hebben wij van de aanvrager aanvullende stukken ontvangen waarom wij bij brief van 17 februari 2014 hebben verzocht.

Het ontwerpbesluit heeft in de periode van 13 juni 2014 tot 25 juli 2014 ter inzage gelegen. Het ontwerpbesluit is tevens toegezonden aan het college van Burgemeester en Wethouders van de gemeente Doesburg.

Wij hebben geen zienswijzen ontvangen.

Op deze vergunningaanvraag is afdeling 3.4 van de Algemene wet bestuursrecht van toepassing verklaard.

Besluit

Gedeputeerde Staten van Gelderland;

Gelet op de artikelen 16, 19d, 19f, 19g en 19h van de Nbw 1998;

HEBBEN BESLOTEN

de gevraagde vergunning ten behoeve van de wijziging van de rundveehouderij van Van Beek Dolman te **weigeren** nu niet de zekerheid is verkregen dat significant negatieve effecten zijn uitgesloten.

Beoordeling van de aanvraag

De aanvraag betreft een veehouderij waarbij de diercategorieën en dieraantallen worden gewijzigd.

Voor dit bedrijf is niet eerder een vergunning danwel een verklaring van geen bedenkingen (hierna vvgb) op grond van de Nbw 1998 verleend.

Mogelijke effecten kunnen optreden op de Natura 2000-gebieden Uiterwaarden IJssel en Veluwe. De instandhoudingsdoelstellingen van de voor deze aanvraag relevante Natura 2000-gebieden zijn vermeld in bijlage 1.

Toetsing depositie

Binnen de Natura 2000-gebieden zijn verschillende habitattypen aanwezig. Deze hebben een kritische depositiewaarde. Als de ammoniakdepositie boven deze waarde uitkomt, kunnen er soorten verdwijnen die kenmerkend zijn voor deze habitattypen.

Nu sprake is van een wijziging van de bestaande activiteit kan, ondanks de te treffen maatregelen, een depositietoename op de stikstofgevoelige habitattypen per saldo niet op voorhand worden uitgesloten.

De uitspraak van de Afdeling Bestuursrechtspraak van de Raad van State van 13 november 2013 (uitspraak 201211640/1/R2) heeft er toe geleid dat bestaande rechten als volgt worden vastgelegd:

Wanneer voor een veehouderij na de referentiedatum (7 december 2004 voor Habitatrichtlijngebieden, 24 maart 2000 voor Vogelrichtlijngebieden) een situatie is vergund of gemeld waarin de ammoniakemissie lager is dan in de situatie op de referentiedatum, wordt uitgegaan van de situatie met de laagste ammoniakemissie. In alle andere gevallen wordt uitgegaan van de laatst vergunde of gemelde situatie op de referentiedatum.

Aanvrager is in het bezit van een melding Besluit melkrundveehouderijen milieubeheer van 12 oktober 1991.

Op grond hiervan stellen wij vast dat ten tijde van de plaatsing als Habitatrichtlijngebied op de lijst van communautair belang danwel de aanwijzing in het kader van de Vogelrichtlijn nationale toestemming was verleend.

Voor het bedrijf is geen situatie vergund of gemeld waarin de ammoniakemissie lager is dan in de situatie op de referentiedatum.

In tabel 1 is het vergunde aantal dieren en de aangevraagde veebezetting weergegeven. In tabel 2 is de depositie van de vergunde en de aangevraagde situatie weergegeven.

Tabel 1 Veebezetting

Vergunde veebezetting op 24 maart 2000		
Diersoort	Rav-code / BWL	Aantal
Melkkoeien	A 1.100.1	73
Vrouwelijk jongvee	A 3	61
Fokstieren en overig rundvee ouder dan 2 jaar	A 7	2
Aangevraagde veebezetting		
Diersoort	Rav-code / BWL	Aantal
Melkkoeien	A 1.100.1	38
Melkkoeien	A 1.9.1/BWL2010.30.V2	128
Vrouwelijk jongvee	A 3	90

Tabel 2 NH3-depositie van het bedrijf in mol/ha/jr

Habitatype	Depositie 24 maart 2000	Aangevraagde depositie	Vershil
<i>Uiterwaarden IJssel</i>			
H91E0A Rivierbegeleidende bossen	0,3	0,3	0,0
H6120 Stroomdalgraslanden	0,2	0,3	+0,1
H91E0B Rivierbegeleidende bossen	0,2	0,3	+0,1
H91F0 Droge hardhoutbossen	0,2	0,3	+0,1
H6510A Glanshaverhooilanden	0,2	0,3	+0,1
H6510B Vossenstaartgraslanden	0,2	0,3	+0,1
<i>Veluwe</i>			
H9120 Beuken-eikenbossen	0,4	0,5	+0,1
H9190 Oude eikenbossen	0,1	0,2	+0,1
H2310 Stui/zandheiden	0,1	0,2	+0,1
H4030 Droge heiden	0,1	0,2	+0,1
H2330 Zandverstuivingen	0,1	0,2	+0,1

Conclusie

Uit de aanvraag blijkt dat de veebezetting wordt gewijzigd. Dit leidt tot een toename van de depositie op de aanwezige habitattypen. In deze situatie is, gelet op de reeds te hoge achtergronddepositie, de kans op een significant negatief effect niet uitgesloten.

Het toestaan van de activiteit is dan uitsluitend mogelijk wanneer een passende beoordeling is gemaakt waarbij tevens mitigerende maatregelen kunnen worden betrokken die waarborgen dat de aangevraagde activiteit niet leidt tot significant negatieve effecten. Nu niet is aangetoond dat aan deze voorwaarden wordt voldaan kunnen de aangevraagde activiteiten niet worden vergund.

Namens Gedeputeerde Staten van Gelderland,

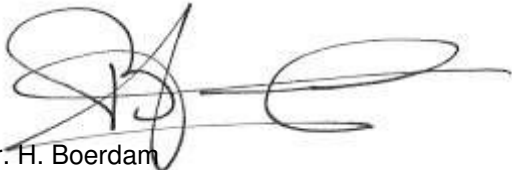

mr. H. Boerdam
teammanager Vergunningverlening

Beroep

Belanghebbenden kunnen binnen zes weken na de dag waarop het besluit ter inzage is gelegd hiertegen beroep instellen bij de Afdeling bestuursrechtspraak van de Raad van State (Postbus 20019, 2500 EA 's-Gravenhage).

Zij die partij zijn in de hoofdzaak kunnen bij de voorzitter van de Afdeling bestuursrechtspraak een verzoek indienen om een voorlopige voorziening te treffen.

Voor het behandelen van het beroepschrift en voor het behandelen van een verzoek om een voorlopige voorziening wordt griffierecht geheven. Over de hoogte en de wijze van betaling van het griffierecht kunt u informatie verkrijgen bij de Raad van State, telefoonnummer (070) 426 44 26.

bijlagen:

- Bijlage 1: Instandhoudingsdoelstellingen
- Bijlage 2: Berekening vergunde situatie 24 maart 2000
- Bijlage 3: Berekening aangevraagde situatie

BIJLAGE 1: Instandhoudingsdoelstellingen van de voor deze aanvraag relevante Natura 2000-gebieden

Uiterwaarden IJssel (Habitatrichtlijn en Vogelrichtlijn)

Aanwijzing en aanmelding

De Uiterwaarden IJssel is op 24 maart 2000 aangewezen als Vogelrichtlijngebied en daarnaast op 20 mei 2003 aangemeld als Habitatrichtlijngebied. Op 7 december 2004 heeft de Europese Commissie de communautaire lijst vastgesteld op basis waarvan Nederland het gebied moet aanwijzen.

Tevens is een deel van het gebied op 8 augustus 1995 aangewezen als Staatsnatuurmonument IJsseluiterwaarden.

In onderstaande tabel staan de voor NH₃ gevoelige instandhoudingsdoelstellingen voor het Natura 2000-gebied Uiterwaarden IJssel.

Tabel 1 Instandhoudingsdoelstellingen (Bron: Ontwerp-aanwijzingsbesluit Uiterwaarden IJssel)

(= behouddoelstelling; > ontwikkeldoelstelling; =<) behouddoelstelling maar achteruitgang toegestaan ten gunste van specifieke ontwikkeldoelstelling; = / > doelstelling binnen het Habitatrichtlijngebied / doelstelling binnen het Vogelrichtlijngebied)

Habitattypen	<i>Doelstelling oppervlakte</i>	<i>Doelstelling kwaliteit</i>
H3150 Meren met krabbenscheer en fonteinkruiden ¹	>	>
H6120 Stroomdalgraslanden ^{1,2}	>	>
H91E0A Rivierbegeleidende zachthoutoobossen ^{1,2}	>	= / >
H91F0 Droge hardhoutoobossen ¹	>	>
H6430C Ruigten en zomen, droog	>	>
H6510A Glanshaverhooilanden	>	>
H6510B Vossenstaartgraslanden	>	>
H91E0B Rivierbegeleidende essen- iepenbossen	>	>

¹Voor dit habitattype is aan het Vogelrichtlijngebied een complementair doel toegekend.

²Prioritair habitattype

Veluwe (Habitatrichtlijn en Vogelrichtlijn)

Aanwijzing en aanmelding

De Veluwe is op 24 maart 2000 aangewezen als Vogelrichtlijngebied. In 2003 is de Veluwe aangemeld als Habitatrichtlijngebied bij de Europese Commissie. Op 7 december 2004 heeft de Europese Commissie de communautaire lijst vastgesteld op basis waarvan Nederland het gebied moet aanwijzen.

Binnen de begrenzing van de Veluwe liggen twee Beschermde Natuurmonumenten, het Mosterdveen en de Leemputten bij Staverden. Beide gebieden zijn respectievelijk op 16 februari 1998 (N/98315) en 4 september 1974 (NBOR/S 13844) aangewezen als Beschermde Natuurmonument.

In onderstaande tabel staan de voor NH₃ gevoelige instandhoudingsdoelstellingen voor het Natura 2000-gebied Veluwe.

Tabel 1 Instandhoudingsdoelstellingen (Bron: Ontwerp-aanwijzingsbesluit Veluwe)
(= behoudsdoelstelling; > ontwikkelingsdoelstelling)

Habitattypen	<i>Doelstelling verspreiding</i>	<i>Doelstelling oppervlakte</i>	<i>Doelstelling kwaliteit</i>
H2310 Stuifzandheiden met struikhei	=	>	>
H2320 Binnenlandse kraaiheibegroeiingen	=	=	=
H2330 Zandverstuivingen	=	>	>
H3130 Zwakgebufferde vennen	=	=	=
H3160 Zure vennen	=	=	>
H4010A Vochtige heiden op zandgronden	=	>	>
H4030 Droge heiden	=	>	>
H5130 Jeneverbesstruwelen	=	=	>
H6230 Heischrale graslanden ¹	=	>	>
H6410 Blauwgraslanden	=	>	>
H7110B Actief hoogveen ¹	=	>	>
H7150 Pioniervegetaties met snavelbiezen		>	>
H9120 Beuken-eikenbossen met hulst		>	=
H9160A Eiken-Haagbeukenbossen		>	=
H9190 Oude eikenbossen		>	>
H91E0C Beekbegeleidende alluviale bossen ¹		>	>

¹Prioritair habitatype

BIJLAGE 2: Berekening vergunde situatie 24 maart 2000

Naam van de berekening: Verhuellweg 35 Doesburg, vergund
 Gemaakt op: 24-04-2014 14:54:36
 Zwaartepunt X: 207,000 Y: 448,900
 Cluster naam: Verhuellweg 35 Doesburg
 Berekende ruwheid: 0,23 m

Emissie Punten:

Volgnr.	BronID	X-coord.	Y-coord.	Hoogte	Gem.geb. hoogte	Diam.	Uittr. snelheid	Emissie
1	Stal 2	206 935	448 900	1,5	1,5	0,5	0,40	694
2	Stal 4	206 984	448 894	1,5	1,5	0,5	0,40	238
3	Stal 1	206 958	448 892	1,5	1,5	0,5	0,40	19

Gevoelige locaties:

Volgnr	Naam	X coördinaat	Y coördinaat	Depositie
1	rand Uiterwaarden IJssel	206 947	448 862	1093,28
2	H91E0A Rivierbegeleidende bossen	210 692	456 523	0,25
3	H6120 Stroomdalgraslanden	211 117	456 758	0,24
4	H91E0B Rivierbegeleidende bossen	211 178	456 783	0,24
5	H91F0 Droge hardhoutbossen	211 222	456 916	0,23
6	H6510A Glanshaverhooilanden	211 376	456 797	0,24
7	H6510B Vossenstaartgraslanden	211 319	457 175	0,22
8	rand Veluwe	203 278	450 309	0,41
9	H9120 Beuken-eikenbossen	203 278	450 304	0,41
10	H9190 Oude eikenbossen	199 619	451 011	0,13
11	H2310 Stuifzandheiden	199 158	451 501	0,12
12	H4030 Droge heiden	199 483	448 583	0,13
13	H2330 Zandverstuivingen	197 833	454 954	0,11

Details van Emissie Punt: Stal 2 (38)

Volgnr.	Code	Type	Aantal	Emissie	Totaal
1	A 1.100.1	Melkkoeien	73	9.5	693.5

Details van Emissie Punt: Stal 4 (39)

Volgnr.	Code	Type	Aantal	Emissie	Totaal
1	A 3	Vrouwelijk jongvee	61	3.9	237.9

Details van Emissie Punt: Stal 1 (40)

Volgnr.	Code	Type	Aantal	Emissie	Totaal
1	A 7	fokstieren en overig rundvee	2	9.5	19

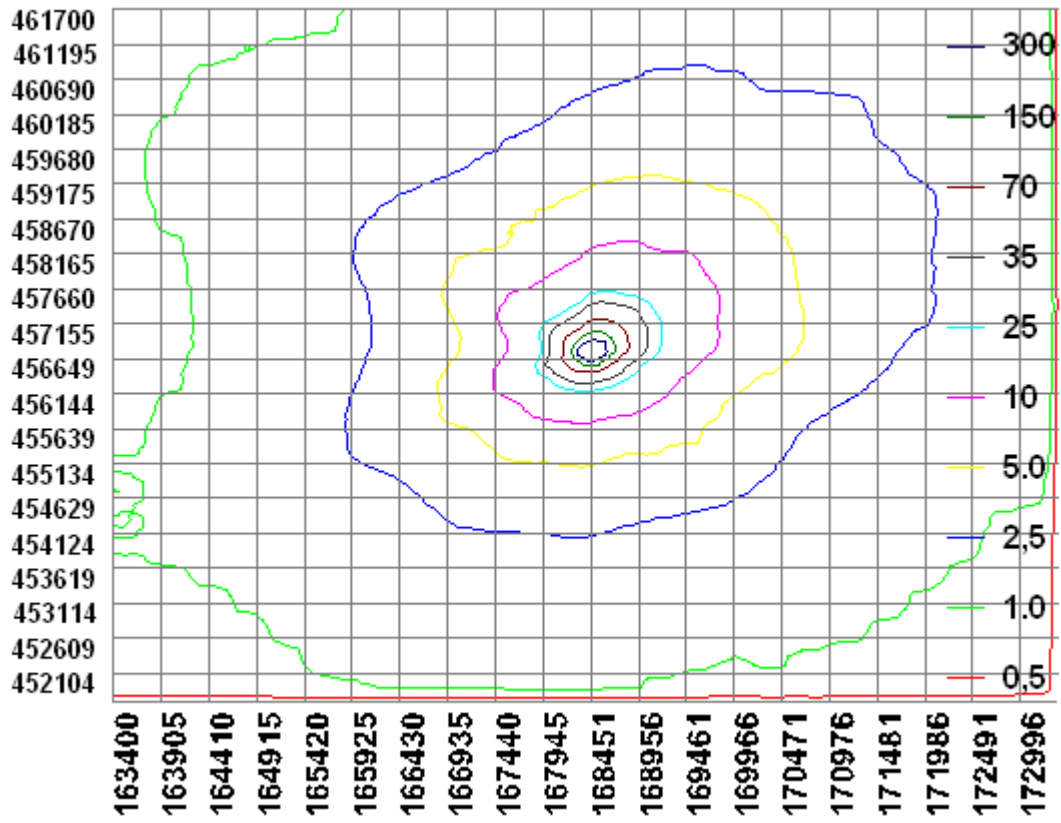

BIJLAGE 3: Berekening aangevraagde situatie

Naam van de berekening: Verhuellweg 35 Doesburg, aanvraag
 Gemaakt op: 24-04-2014 15:08:52
 Zwaartepunt X: 207,000 Y: 448,900
 Cluster naam: Verhuellweg 35 Doesburg
 Berekende ruwheid: 0,23 m

Emissie Punten:

Volgnr.	BronID	X-coord.	Y-coord.	Hoogte	Gem.geb. hoogte	Diam.	Uittr. snelheid	Emissie
1	Stal B	206 935	448 900	1,5	1,5	0,5	0,40	603
2	Stal D	206 984	448 894	1,5	1,5	0,5	0,40	109
3	Stal F	207 005	448 957	1,5	1,5	0,5	0,40	525

Gevoelige locaties:

Volgnr	Naam	X coördinaat	Y coördinaat	Depositie
1	rand Uiterwaarden IJssel	206 947	448 862	929,46
2	H91E0A Rivierbegeleidende bossen	210 692	456 523	0,33
3	H6120 Stroomdalgraslanden	211 117	456 758	0,32
4	H91E0B Rivierbegeleidende bossen	211 178	456 783	0,31
5	H91F0 Droge hardhoutbossen	211 222	456 916	0,31
6	H6510A Glanshaverhooilanden	211 376	456 797	0,31
7	H6510B Vossenstaartgraslanden	211 319	457 175	0,29
8	rand Veluwe	203 278	450 309	0,53
9	H9120 Beuken-eikenbossen	203 278	450 304	0,53
10	H9190 Oude eikenbossen	199 619	451 011	0,17
11	H2310 Stuifzandheiden	199 158	451 501	0,16
12	H4030 Droge heiden	199 483	448 583	0,16
13	H2330 Zandverstuivingen	197 833	454 954	0,15

Details van Emissie Punt: Stal B (38)

Volgnr.	Code	Type	Aantal	Emissie	Totaal
1	A 1.100.1	Melkkoeien	38	9.5	361
2	A 3	Vrouwelijk jongvee	62	3.9	241.8

Details van Emissie Punt: Stal D (39)

Volgnr.	Code	Type	Aantal	Emissie	Totaal
1	A 3	Vrouwelijk jongvee	28	3.9	109.2

Details van Emissie Punt: Stal F (54)

Volgnr.	Code	Type	Aantal	Emissie	Totaal
1	A 1.9.1	Melkkoeien	128	4.1	524.8

