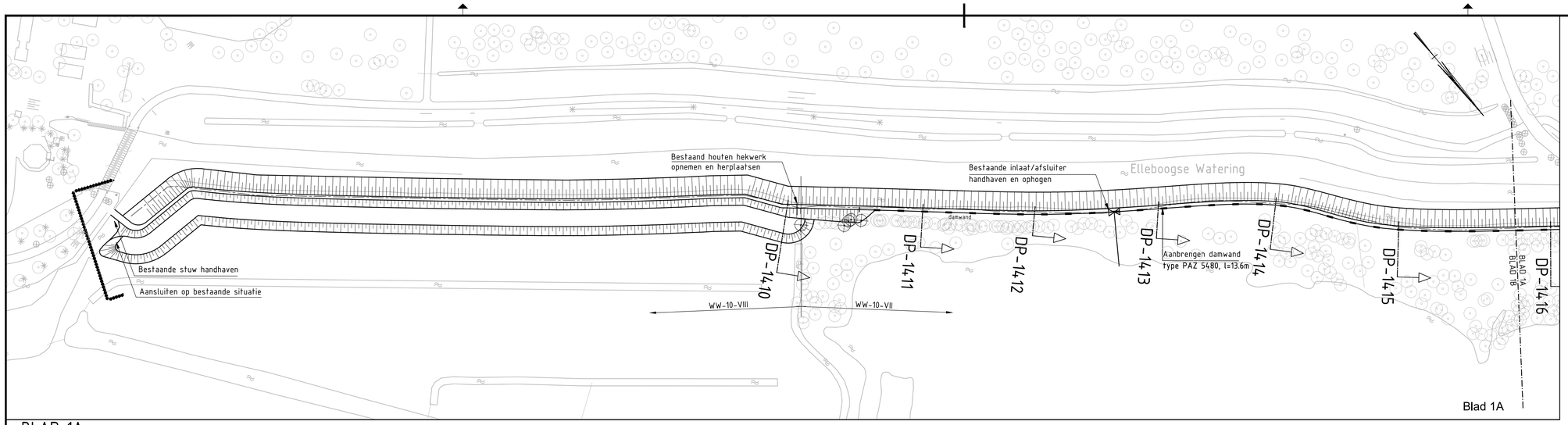

BLAD 1A

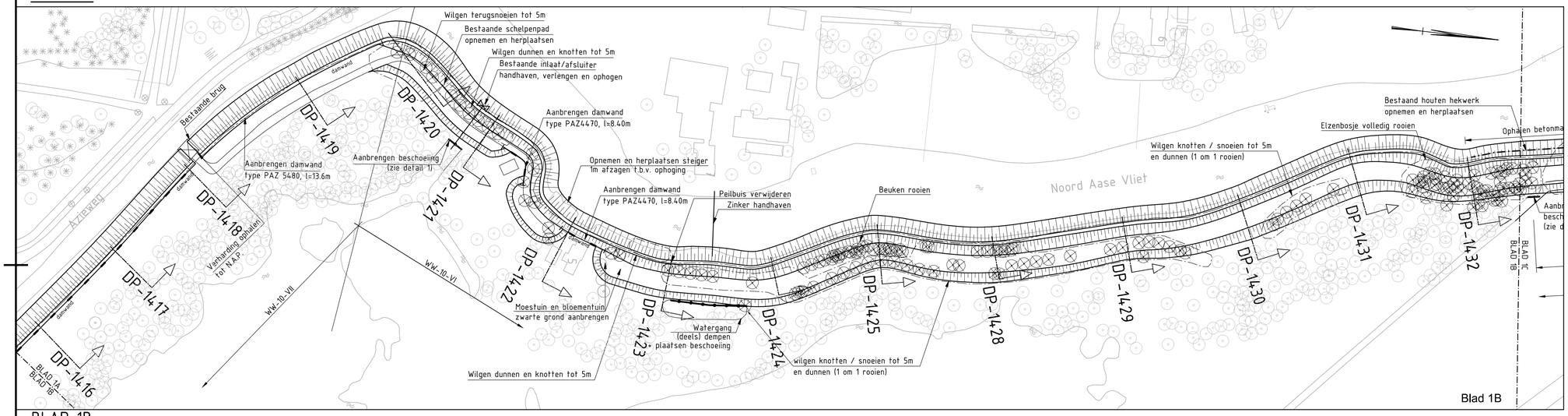

BLAD 1B

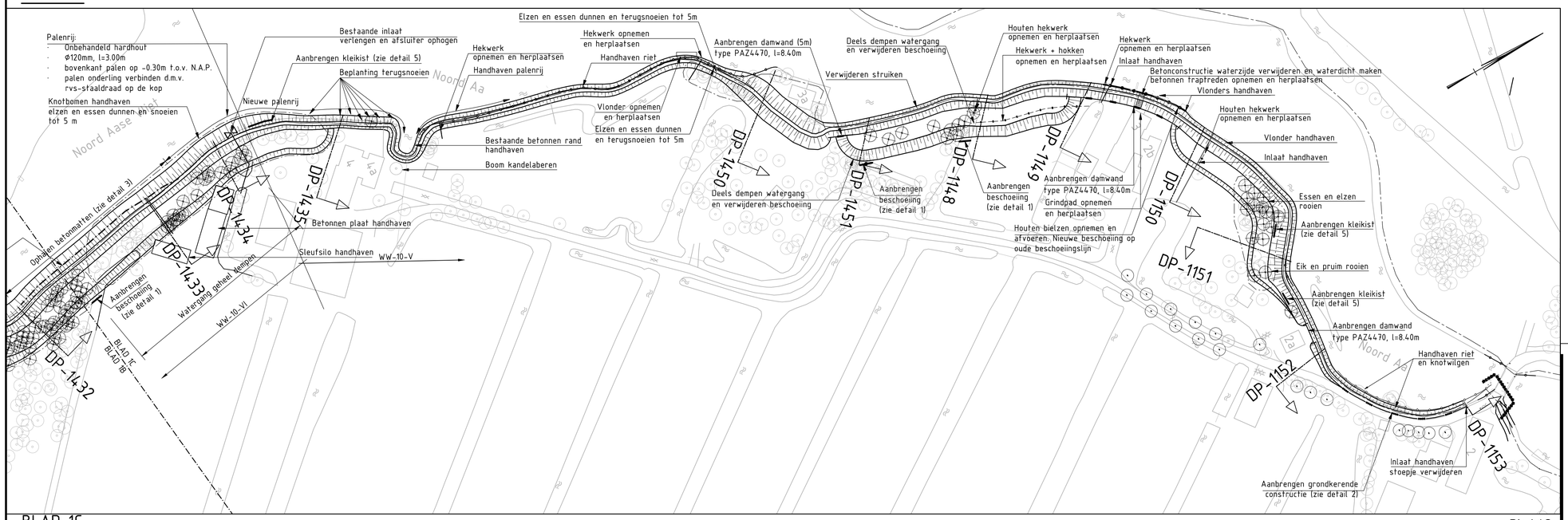

BLAD 1C

Verklaring:

- Grens deelproject
- Nieuwe kade
- DP-1411 — Dwarsprofiel
- Bestaand asfalt
- Damwand: - t.p.v. waterpartijen type PAZ5480, lang 13.60m - t.p.v. woningen type PAZ4470, lang 8.40m
- Aanbrengen nieuwe beschoeiing op kop sloten (zie principe detail 1)
- Aanbrengen grondkerende constructie (zie principe detail 2)
- Te herleggen betomatten
- Hekwerk opnemen en herplaatsen
- Raster / Hekwerk
- Bestaande boom (HHRS van Rijnland)
- Te verwijderen boom
- Bestaande haag
- Bestaande meerpaal
- Bestaand gemeentemonument
- Bestaand rijksmonument
- Afbakening bomen

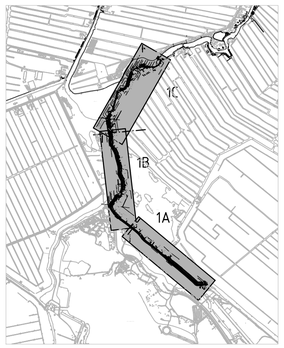

Situatie
schaal 1:20.000

0 10 20 30 40m

NR	DATUM	WIJZIGING	GET.
C3	15-03-2013	CONCEPT	M.J.S.
C2	08-03-2013	OPMERKINGEN INTERN/EXTERN	M.J.S.
C1	15-02-2013	CONCEPT	M.J.S.
C0	01-02-2013	CONCEPT	I.B.

OPDRACHTGEVER
Hoogheemraadschap van Rijnland

PROJECTOMSCHRIJVING
Kadeverbetering Oostring
Zoeterwoude - Dorp

TEKENINGOMSCHRIJVING
Bestek
Situatie
Deeltraject 6 variant huisnr. 3a

STATUS
CONCEPT

TEKENAAR
M. Sarneel

PROJECTLEIDER
D. Visser

SCHAAL
1:1000

FORMAAT
A1

BLAD IN BLADEN
1 IN 1

TEKENINGNUMMER
238326-S-3-601

WIJZ.NR
C3

RIO
RPS-BCC - Iv-Infra - Oranjewoud

R:\0023500\00023826\Infra\vrijgave\130315-C3\238326-S-3-xx VAK 6.dwg