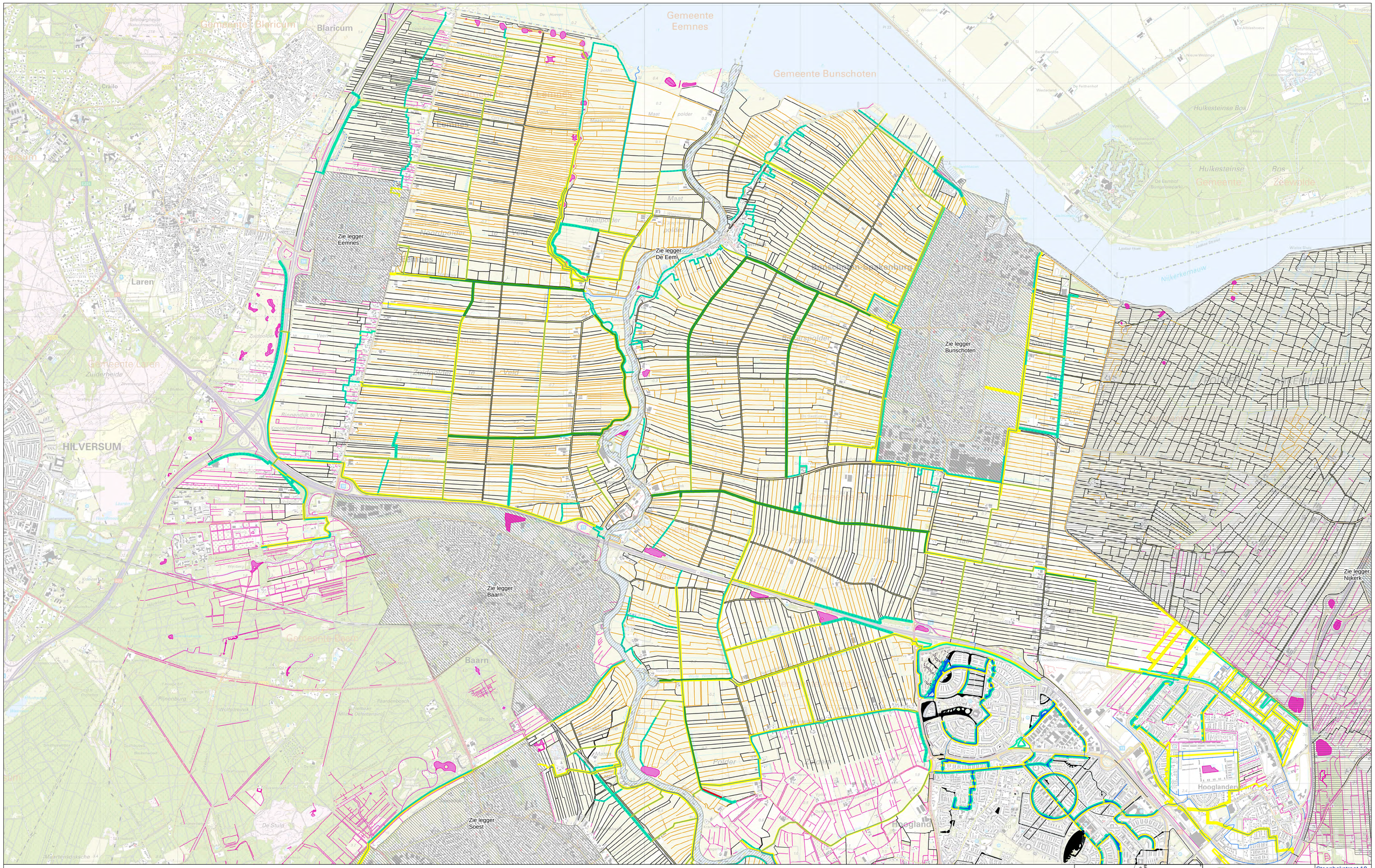

Tertiaire watergang zonder schouw
Tertiaire watergang polder
Tertiaire watergang met schouw
Primaire watergang
Secundaire watergang
Primaire watergang, met onderhoudsstrook
Secundaire watergang, met onderhoudsstrook
Primaire watergang, met natuurlijke oever
Secundaire watergang, met natuurlijke oever
Primaire watergang, met natuurlijke oever en onderhoudsstrook
Secundaire watergang, met natuurlijke oever en onderhoudsstrook

geen Beschermingszone | Waterpad | geen Beschermingszone
Beschermingszone 5m | Waterpad | Beschermingszone 5m
Beschermingszone 10m | Waterpad | Beschermingszone 10m
Beschermingszone 10m | Onderhoudsstrook 5m | Waterpad | Beschermingszone 10m
Beschermingszone 10m | Waterpad | Beschermingszone 10m
Beschermingszone 10m | Onderhoudsstrook 5m | Natuurvriendelijke oever | Waterpad | Beschermingszone 10m

Primaire watergang
Secundaire watergang
Tertiaire watergang met schouw
Tertiaire watergang polder
Tertiaire watergang zonder schouw
Solitaire wateren
Waterbergingsgebied

Zie genoemde landelijke legger m.u.v. de solitaire wateren
Zie genoemde stedelijke legger m.u.v. de solitaire wateren
Zie legger Arkemheen m.u.v. de solitaire wateren, en alle vormen van tertiaire watergangen

N

01 02 03 04 05 06 07 08 09 10 11

waterschap vallei en veluwe
Steenbokstraat 10
Postbus 4142
7320 AC Apeldoorn
tel. 055-5272911
fax. 055-5272704

Onderwerp:
Overzichtskaart keurzones watergangen
Keur Waterschap Vallei & Eem 2009
Gewijzigd bij besluit van het Algemeen Bestuur d.d. 28 september 2011 en aangepast aan nadien vastgestelde leggers

Schaal:	Getekend:	Datum:	Formaat:
1:15.000	AH	26-08-2013	A0
		Blad:	01 van 11

locatie: W:\informatiemanagement\GIS\Intnoudelijk\Projecten\2013\15364_Keurkaarten\Watergangen\VALLEI&EEM\OUTPUT\KEURKAARTEN_WVE_V3.mxd