

Archeologie in de gemeente Berkelland
Archeologische beleidskaart gemeente Berkelland
BLAD-nr 2018, kaartbijlage 3, blad 1, schaal 1:10.000

- Archeologisch Waardvol Gebied (AWG)**
- AWG categorie 1 (Beschermd archeologisch monument met afzetzone 50 m)
 - AWG categorie 2 (Archeologische monumenten met afzetzone 50 m)
 - AWG categorie 3 (Bekende archeologische vindplaats met onder afzetzone van 50 m)
 - AWG categorie 4 (Historische stads- en dorpskern)
 - Circumscriptie, element bekend
 - Circumscriptie, element bij benoeding bekend
- Archeologische Waardvol Verwachtingsgebied (AWV)**
- AWV categorie 5 (hoog-afgevoerd)
 - AWV categorie 6 (hoog)
 - AWV categorie 7 (matig)
 - AWV categorie 8 (laag)
 - AWV categorie 9 (laag voor watercolligefunctie, hoog voor water geleidelijke archeologische risico)
- bodemsverbindingen**
- ontgraving
 - vergraven, opgehoogd of afgegraven
- onderzoekgebieden**
- archeologisch onderzoekgebied
- overig**
- AWM-nummer
 - cadastrumnummer veldstukken
 - grens gemeente Berkelland

afgangspunten archeologisch beleid (per onderzoeksveld)

Verreik bescherm (rijksmonument) Bij planvorming beschermen door het bevoegd gezag waarbij vereist. Monumentenregister van artikel 15 van de Wet op de Monumentenzorg. Bij planvorming voor archeologische rijksmonumenten, of gemeente voor gepland rijksmonument.

Bij bodemspreng dieper dan 30 cm. M.v.d. dieper dan de bekende bodemspreng voeglijk inventariserend archeologisch onderzoek, conform KNA en Kern Archeologisch Voorzorgsplan gemeente Rijnge Achterhoek (afzonderlijk versie).

Bij bodemspreng dieper dan 30 cm. M.v.d. dieper dan de bekende bodemspreng en bij gangelende groter dan 50 m² voeglijk inventariserend archeologisch onderzoek, conform KNA en Kern Archeologisch Voorzorgsplan gemeente Rijnge Achterhoek (afzonderlijk versie).

Bij bodemspreng dieper dan 30 cm. M.v.d. dieper dan de bekende bodemspreng en bij gangelende groter dan 200 m² voeglijk inventariserend archeologisch onderzoek, conform KNA en Kern Archeologisch Voorzorgsplan gemeente Rijnge Achterhoek (afzonderlijk versie).

Bij bodemspreng dieper dan 30 cm. M.v.d. dieper dan de bekende bodemspreng en bij gangelende groter dan 1000 m² voeglijk inventariserend archeologisch onderzoek, conform KNA en Kern Archeologisch Voorzorgsplan gemeente Rijnge Achterhoek (afzonderlijk versie).

Bij bodemspreng dieper dan 30 cm. M.v.d. dieper dan de bekende bodemspreng en bij gangelende groter dan 5000 m² voeglijk inventariserend archeologisch onderzoek, conform KNA en Kern Archeologisch Voorzorgsplan gemeente Rijnge Achterhoek (afzonderlijk versie).

Bij bodemspreng dieper dan 30 cm. M.v.d. dieper dan de bekende bodemspreng en bij gangelende groter dan 5000 m² voeglijk inventariserend archeologisch onderzoek, conform KNA en Kern Archeologisch Voorzorgsplan gemeente Rijnge Achterhoek (afzonderlijk versie).

De beleid AWG-1 (verreik bescherm (rijksmonument))

Gemeente bevoegd ontgrondprocedures Provincie Gelderland, indien archeologisch onderzoek inhoudelijk, de beleid onderliggende verwachtingen.

Gemeente bevoegd bodemsprengprognoses, indien archeologisch onderzoek inhoudelijk, de beleid onderliggende verwachtingen.

Gemeente bevoegd onderzoeksmethoden, indien archeologisch onderzoek inhoudelijk, de beleid onderliggende verwachtingen.

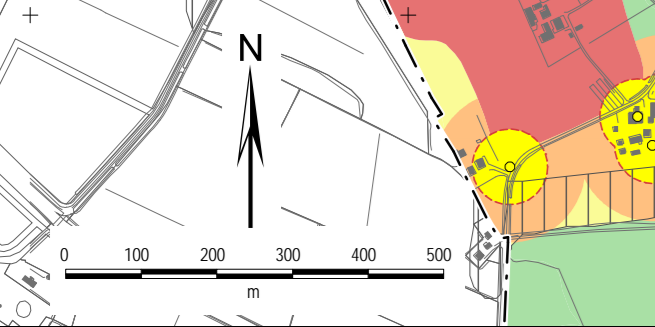
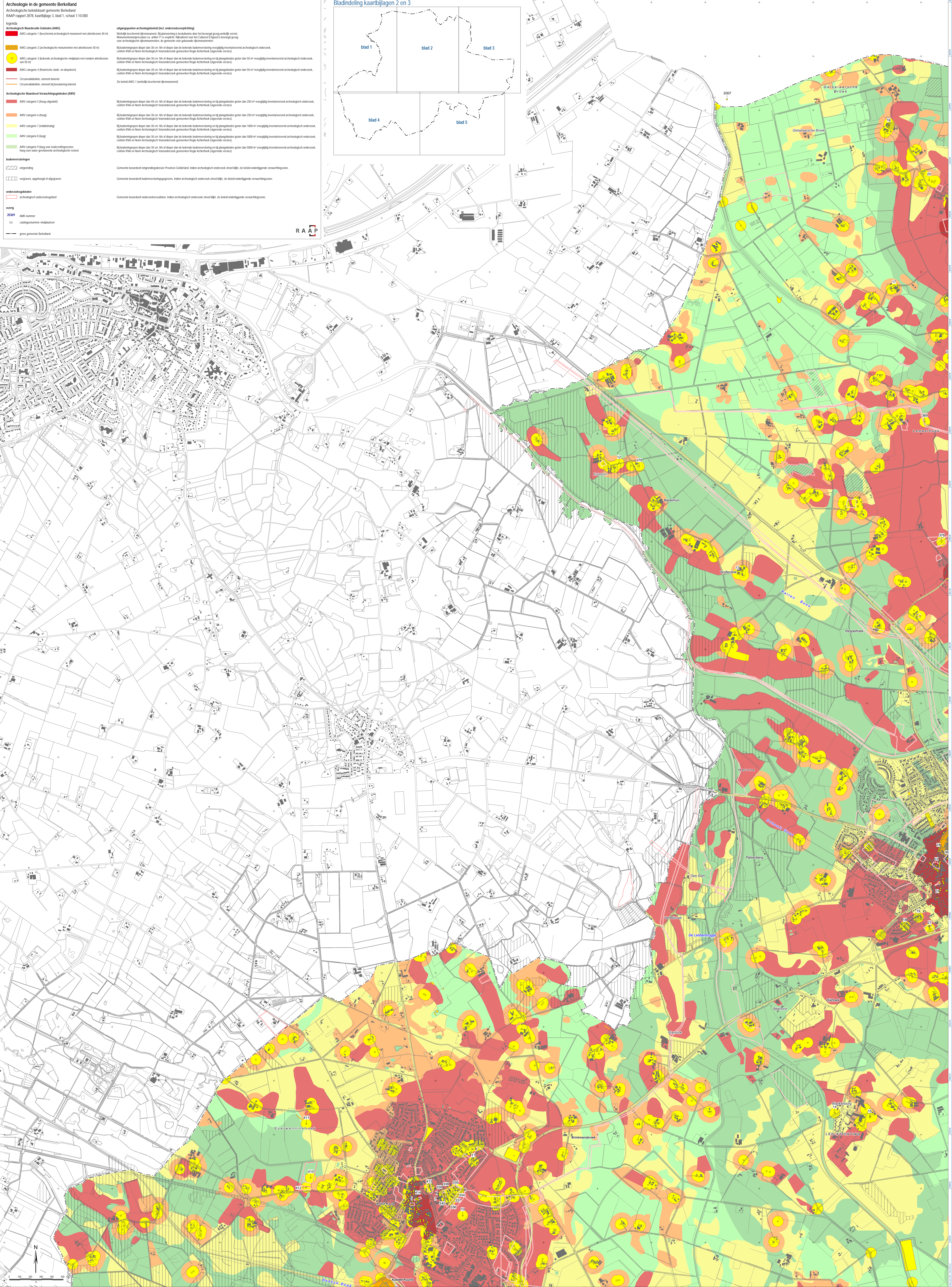
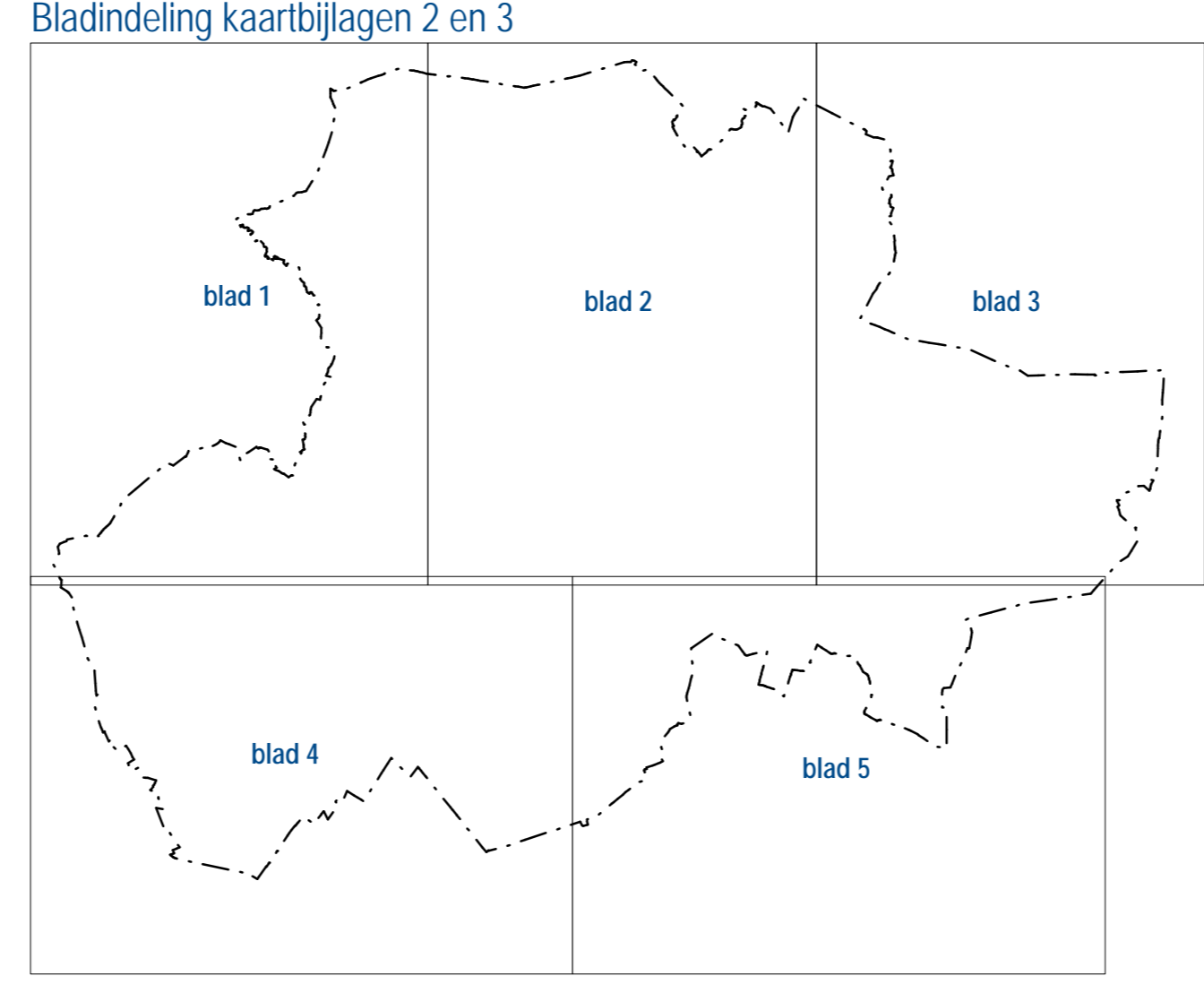

RAAP