… waarheen de zandweg tusschen de velden ons leidt …
Cultuurhistorische kenmerkenkaart, gemeente Berkelland
RAAP-rapport 3102, kaartbijlage 1, blad 2, schaal 1:10.000

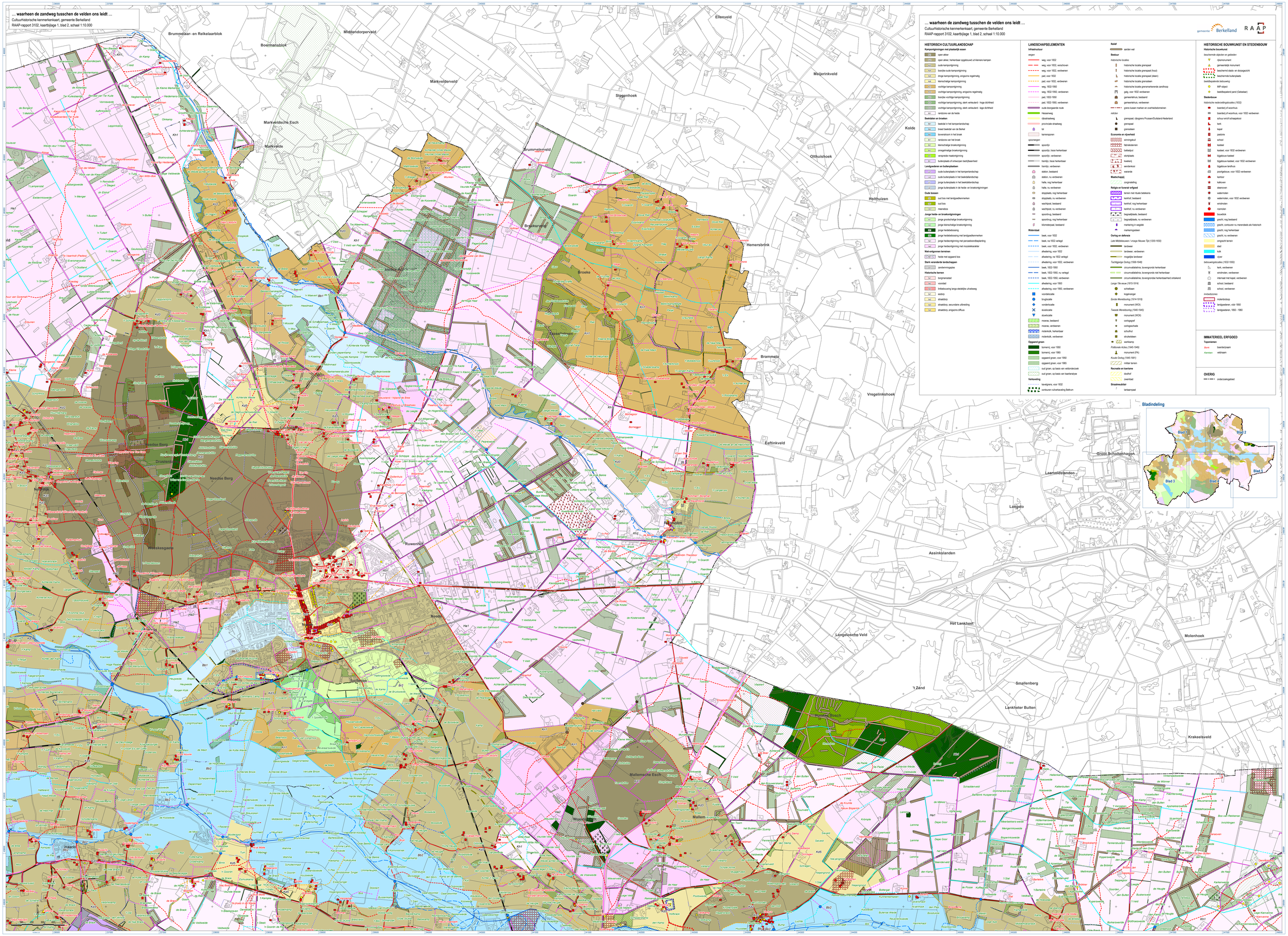

… waarheen de zandweg tusschen de velden ons leidt …
Cultuurhistorische kenmerkenkaart, gemeente Berkelland
RAAP-rapport 3102, kaartbijlage 1, blad 2, schaal 1:10.000

gemeente Berkelland — RAAP

HISTORISCH CULTUURLANDSCHAP

Kampontginningen met plaatselijk essen
- open akker
- open akker, herkenbaar opgebouwd uit kleinere kampen
- oude kampontginning
- boerderie oude kampontginning
- jonge kampontginning, enigszins regelmatig
- kleinschalige kampontginning
- vochtige kampontginning
- vochtige kampontginning, enigszins regelmatig
- boerderie vochtige kampontginning
- vochtige kampontginning, sterk verkaveld - hoge dichtheid
- vochtige kampontginning, sterk verkaveld - lage dichtheid
- randzone van de heide

Beekdalen en broeken
- beekdal in het kamperlandschap
- breed beekdal van de Berkel
- toverstroom in het broek
- randzone van het broek
- kleinschalige broekontginning
- onregelmatige broekontginning
- verspreide maatontginning
- buitenplaats of orlworpen bedrijfseenheid

Landgoederen en buitenplaatsen
- oude buitenplaats in het kamperlandschap
- oude buitenplaats in het beekdallandschap
- jonge buitenplaats in het beekdallandschap
- jonge buitenplaats in de heide- en broekontginningen

Oude bossen
- oud bos met landgoedkenmerken
- oud bos
- meerebos

Jonge heide- en broekontginningen
- jonge grootschalige broekontginning
- jonge kleinschalige broekontginning
- jonge heidebebossing
- jonge heidebebossing met landgoedkenmerken
- jonge heideontginning met percelsbramdwalsterring
- jonge heideontginning met mozaïekkarakter

Niet-ontgonnen terreinen
- heide met opgaand bos

Sterk veranderde landschappen
- zandwinningsplas

Historische kernen
- burgemeestad
- vorstad
- linteebouwing langs stedelijke uitvalsweg
- esdorp
- straatdorp
- straatdorp, secundaire uitbreiding
- straatdorp, enigszins diffuse

LANDSCHAPSELEMENTEN

Infrastructuur

wegen
- weg, voor 1832
- weg, voor 1832, verschoven
- weg, voor 1832, verdwenen
- pad, voor 1832
- pad, voor 1832, verdwenen
- weg, 1832-1950
- weg, 1832-1950, verdwenen
- pad, 1832-1950
- pad, 1832-1950, verdwenen
- oude doorgaande route
- Hessenweg
- rijksstraatweg
- provinciale straatweg
- tol
- kanensporen

spoorwegen
- spoorlijn
- spoorlijn, trace herkenbaar
- spoorlijn, verdwenen
- tramlijn, trace herkenbaar
- tramlijn, verdwenen
- station, bestaand
- station, nu verdwenen
- halte, nog herkenbaar
- halte, nu verdwenen
- stoptlaats, nog herkenbaar
- stoptlaats, nu verdwenen
- wachtpost, bestaand
- wachtpost, nu verdwenen
- spoorbrug, bestaand
- spoorbrug, nog herkenbaar
- kilometerpaal, bestaand

Waterstaat
- beek, voor 1832
- beek, na 1832 verlegd
- beek, voor 1832, verwenen
- afwatering, voor 1832
- afwatering, na 1832 verlegd
- afwatering, voor 1832, verdwenen
- beek, 1832-1950
- beek, 1832-1950, nu verlegd
- beek, 1832-1950, verdwenen
- afwatering, voor 1950
- afwatering, voor 1950, verdwenen
- voorbeelcatate
- brugcatate
- vondercatate
- sluiscatate
- stuwcatate
- moeras, bestaand
- moeras, verdwenen
- molenkolk, herkenbaar
- molenkolk, verdwenen

Opgaand groen
- bomenrij, voor 1950
- bomenrij, voor 1965
- opgaand groen, voor 1950
- opgaand groen, voor 1965
- oud groen, op basis van veldonderzoek
- oud groen, op basis van kwartaireye

Verkaveling
- kavelgrens, voor 1832
- contouren ruilverkaveling Beltrum

Relief
- aarden wal

Bewoning

historische locaties
- historische locatie grenspaal
- historische locatie grenspaal (hout)
- historische locatie grenspaal (steen)
- historische locatie grenssteen
- historische locatie grenamarkerende zandhoop
- gaag, voor 1832 verdwenen
- gemeentehuis, bestaand
- gemeentehuis, verdwenen
- grens tussen marken en overheidsdomeinen

stikken
- grenspaal, rijksgrens Pruissen/Oudsland-Nederland
- grenspaal
- grenssteen

Economie en nijverheid
- ijzerwegskuil
- tabrieksterren
- ballastpuit
- stortplaats
- kwekerij
- zendertecci
- veranda

Maatschappij
- zorginstelling

Religie en funerair erfgoed
- terrein met ritueele betekenis
- kerkhof, bestaand
- kerkhof, nog herkenbaar
- kerkhof, nu verdwenen
- begraafplaats, bestaand
- begraafplaats, nu verdwenen
- markering in weglijk
- markeringsteen

Oorlog en defensie

Late Middeleeuwen / vroege Nieuwe Tijd (1200-1650)
- landweer
- landweer, verdwenen
- mogelijke landweer

Tachtigjarige Oorlog (1568-1648)
- circumvallatielinie, bovengronds herkendaar
- circumvallatielinie, bovengronds niet herkenbaar
- circumvallatielinie, bovengronds herkenbaarheid onbekend

Lange Tile eeuw (1815-1914)
- schietbaan
- kogelvanger

Eerste Wereldoorlog (1914-1918)
- monument (WO1)

Tweede Wereldoorlog (1940-1945)
- monument (WO2)
- oorlogsgraf
- oorlogsschade
- schuilhut
- strukelbaan
- werkkamp

Pluitoverlo Arlee (1945-1949)
- monument (PA)

Koude Oorlog (1945-1991)
- militair terrein

Recreatie en toerisme
- dolhof
- zwembad

Straatmeubilair
- lantaarnpaal

HISTORISCHE BOUWKUNST EN STEDENBOUW

Historische bouwkunst

beschermde objecten en gebieden
- rijksmonument
- gemeentelijk monument
- beschermd stads- en dorpsgezicht
- beschermde bulwerpbaan

beeldbepalende bebouwing
- MIP-object
- beeldbepalend pand (Gebiedsan)

Stedenbouw

historische nederzettingslocaties (1832)
- boerderij of woonhuis
- boerderij of woonhuis, voor 1832 verdwenen
- schuur en/of schaapskooi
- kerk
- kapel
- pastorie
- school
- kasteel
- kasteel, voor 1832 verdwenen
- bijgebouw kasteel
- bijgebouw kasteel, voor 1832 verdwenen
- bijgebouw landhuis
- poortgebouw, voor 1832 verdwenen
- kantoor
- kalkoven
- steenoven
- watermolen
- watermolen, voor 1832 verdwenen
- windmolen
- rosmolen
- boulevard
- gracht, nog bestaand
- gracht, contouren nu merendeels als historisch
- gracht, nog herkenbaar
- gracht, nu verdwenen
- omgracht terrein
- stad
- kolk
- vijver

bebouwingslocaties (1832-1950)
- kerk, verdwenen
- windmolen, verdwenen
- internaat met kapel, verdwenen
- school, bestaand
- school, verdwenen

infrastructuren
- molenbosstop
- landgoederen, voor 1850
- landgoederen, 1850 - 1950

IMMATERIEEL ERFGOED

Toponiemen
- *Boink* boerderijnaam
- *Kamlaan* veldhaam

OVERIG

- onderzoeksgebied