

BIJLAGE 6

DWARSPROFIELEN
schaal 1:200.

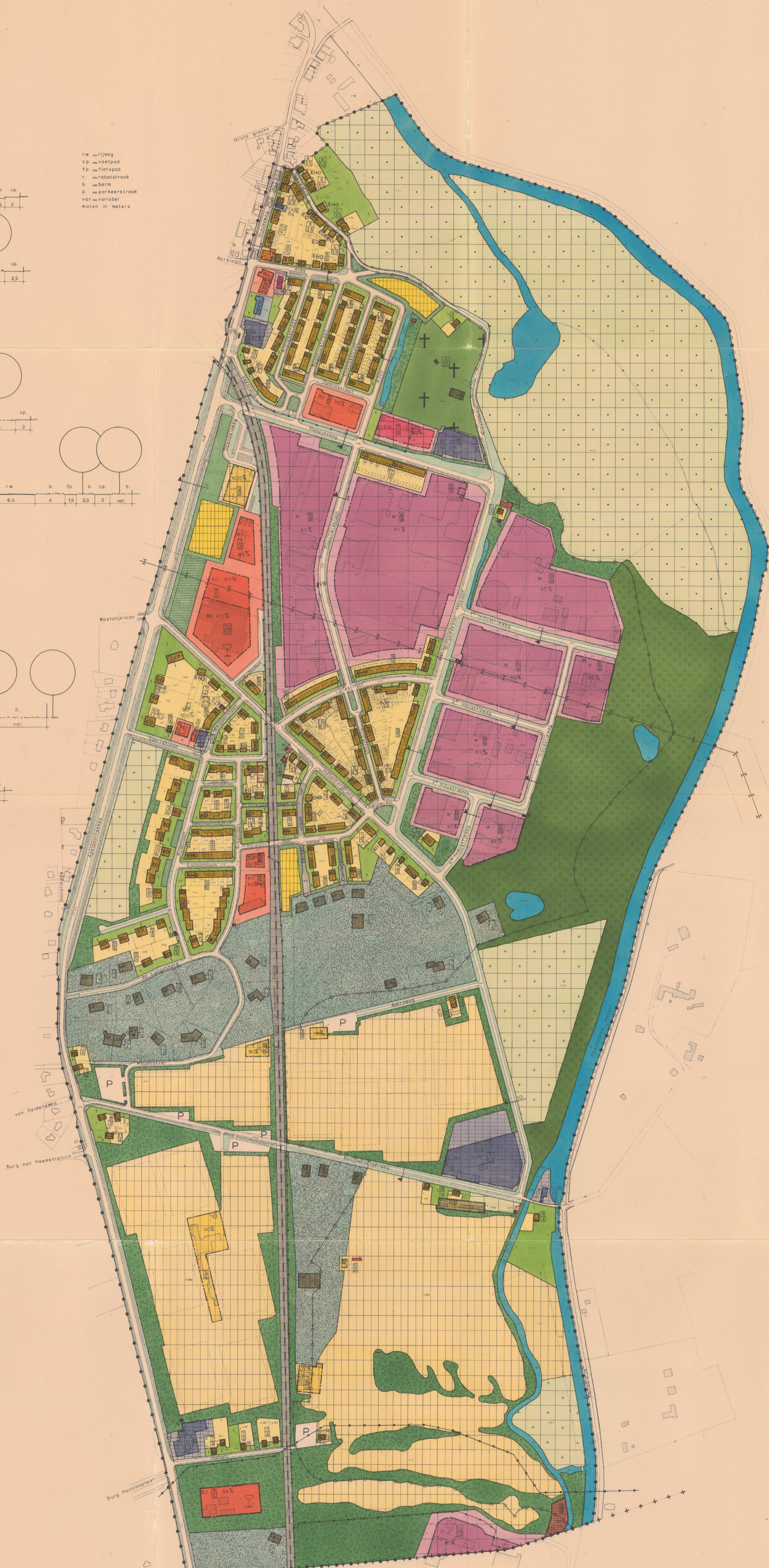
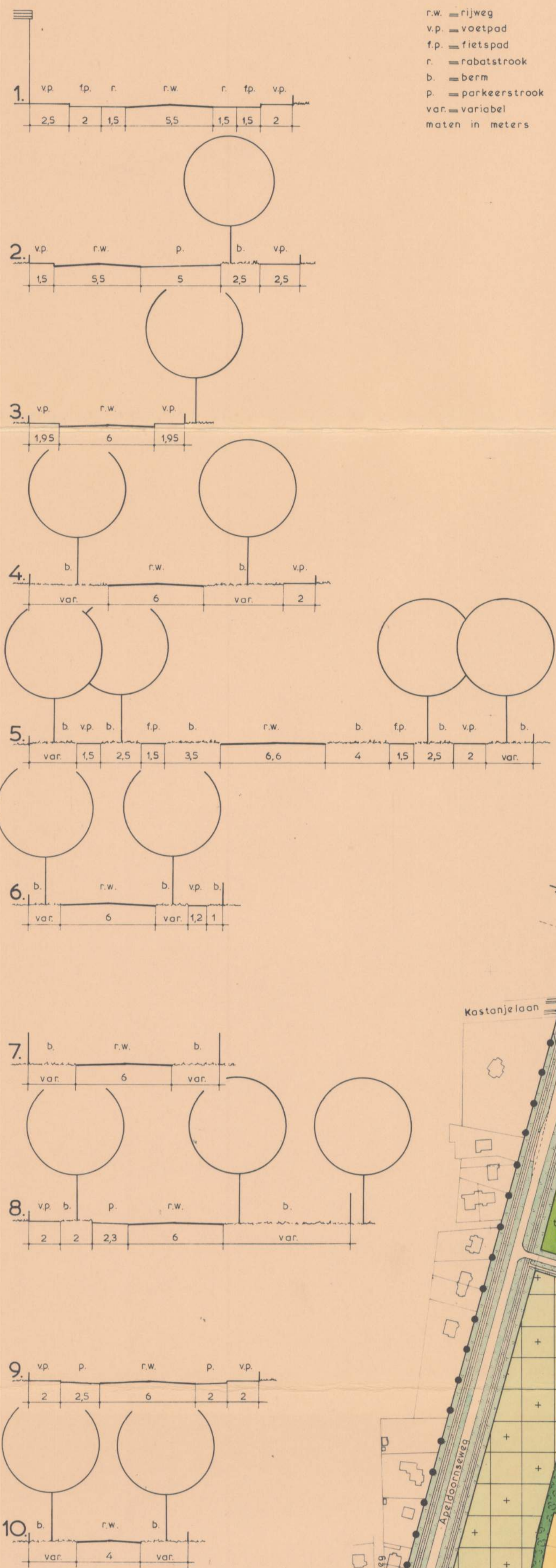

BESTEMMINGEN

bouwstrook	erf	zie art. van de voorschriften
BO		Eengezinshuizen in open bebouwing..... 2.1.
HO		Eengezinshuizen in half open bebouwing..... 2.1.
GO		Eengezinshuizen in gesloten bebouwing..... 2.1.
LV		Landhuizen of villa's 2.3.
A		Autobakken..... 2.4.
K		Kantoren..... 2.5.
N		Nutsgebouwtjes..... 2.6.
NB		Nutsbedrijven..... 2.7.
GB		Gemeentelijke bedrijven..... 2.8.
BB	Ba... aannemersbedrijf	Bedrijven..... 2.9.
BS	Bb... bouwmaterialenhandel	
BS	Bs... schildersbedrijf	
WG		Werkgebied..... 2.10.
RZ		Rioolwaterzuivering..... 2.11.
TW		Terrain voor weg- en waterbeheer..... 2.12.
PI		Papierindustrie..... 2.35.
BD		Bijzondere doeleinden..... 2.13.
HB		Horecabedrijf..... 2.15.
DS		Duivensportcentrum..... 2.16.
SD		Sportdoeleinden..... 2.18.
AG		Agarische doeleinden, klasse A..... 2.19.
AG		Agarische doeleinden, klasse B..... 2.20.
AG		Agarische doeleinden, klasse C..... 2.21.
T		Tuin..... 2.22.
GV		Groenvoorzieningen 2.23.
B		Bos- of parkstrook..... 2.24.
N		Natuurgebied..... 2.25.
B		Begraafplaats..... 2.26.
S		Speelterrein..... 2.27.
W		Water..... 2.28.
M		Motorbrandstofverkoopspunt..... 2.29.
CS		Contractstrook..... 2.31.
HS		Hoogspanningsleiding..... 2.31.
WS		Waterstaatsdoeleinden (dubbelbestemming)..... 2.32.
SP		Spoorwagedoeleinden..... 2.33.
VS		Verkeersdoeleinden..... 2.34.

AANDUIDINGEN

- Grens van het plan
- Grens van het plan tevens grens van de bestemming waterstaatsdoeleinden
- +++ Gemeentegrens
- Grens van het plan tevens gemeentegrens
- Bestemmingsgrens
- Bebouwingsgrens
- 50% Max. bebouwingspercentage
- Max. nakhoogte in meters
- Max. goothoogte in meters
- ▲▲▲▲ Winkels toegestaan
- Aardgasleiding
- * Praktijkruimte toegestaan
- ▲ Dwarsprofiel
- Agrarisch bouwperceel
- Kadastrale gegevens

- H Horeca toegestaan
- S Slijterij toegestaan
- P Parkeren

Goedkeuring onthouden aan:
- de bestemming van het perceel aan de Sparrenlaan 12, begrepen in de 1e partiële herziening van het bestemmingsplan Het Veen, zoals met rode omlijning op de plankaart aangegeven;
- de aanduiding van het bebouwingspercentage "50%" op de plankaart binnen de bestemming "sportdoeleinden", en betrekking hebbende op de werkplaats op het golfterrein. Voor het overige goedgekeurd ingevolge artikel 23 van de Wet op de Ruimtelijke Ordening, Bij besluit van 22 december 1983, nr. R055/5-ROV/65210, van Gedeputeerde Staten van Gelderland.

Nij bekend,
de griffier der Staten
J. J.



SCHAAL 1:2500

Behoort bij besluit van de raad
burgemeester en wethouders dd.
18-11-1982. Nij bekend,
De griffier der gemeente Hattem,
[Signature]

stedebouwkundige dienst
voor de oost-veluwe **gemeente hattem**

BESTEMMINGSPLAN HET VEEN

get. W.H.T. dat. 24-6-80
ez. schaal 1:2500
directeur gewijzigd [7-11-80] 28-10-81 14-1-82 18-5-82 2-11-82

sha tek. nummer
104-302

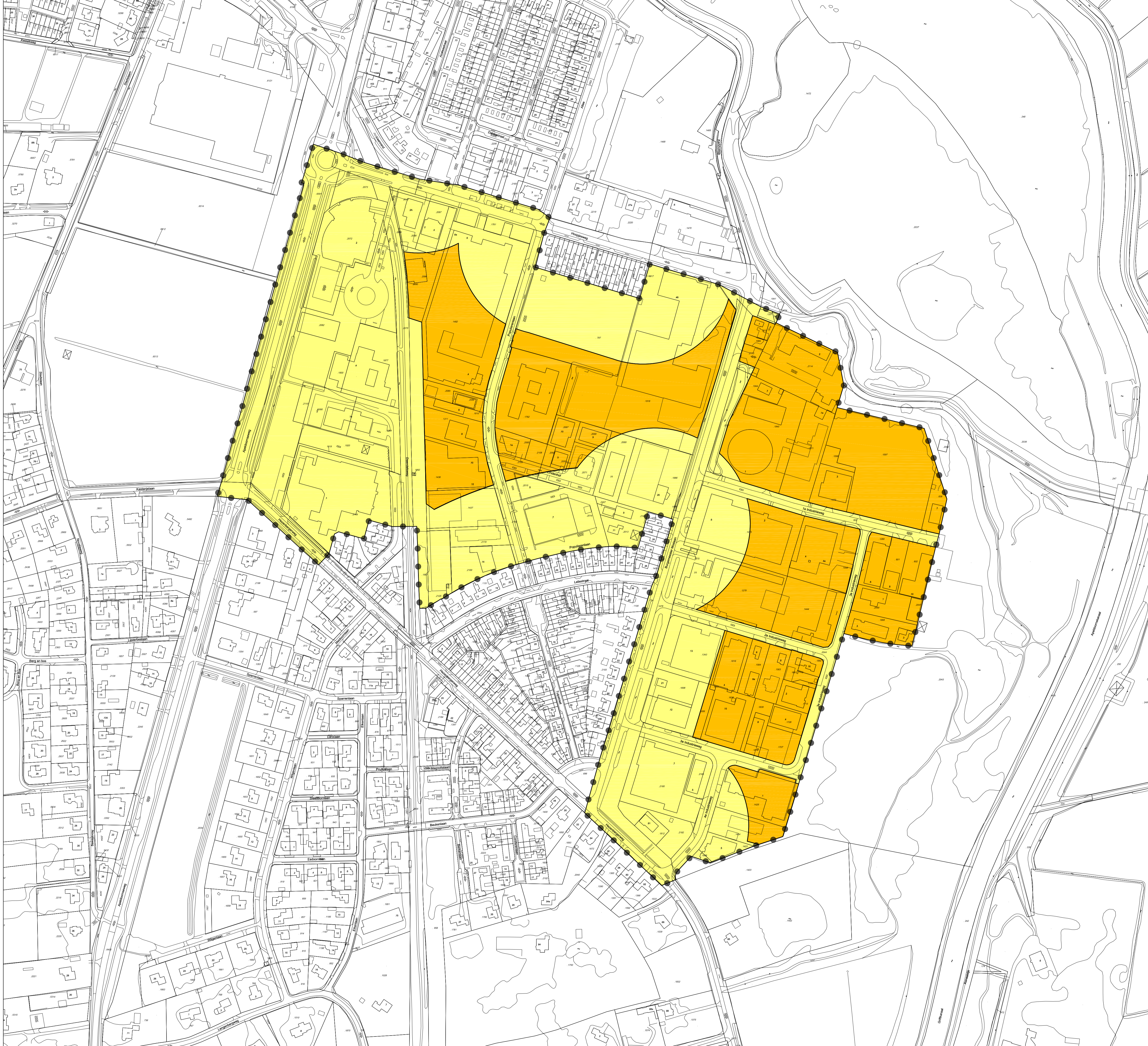

- Plangebied**
- Bedrijventerrein Het Veen
- Besluitvlakken**
- Besluitvlak Bestemmingsplan Het Veen 1982
 - Besluitvlak Bestemmingsplan Het Veen 2005

Gemeente Hattum
 Bedrijventerrein Het Veen
 Beheersverordening

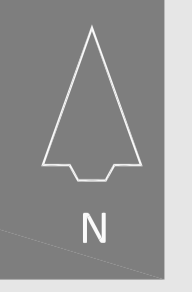

project	20170546	vastgesteld	29-05-2017
formaat	A1	ontwerp	
schaal	1:1000	voortontwerp	
kaart	1/1	concept	06-04-2017
getekend	RV		
idn	NL.IMRO.		

Rho
 ADVISEURS
 VOOR
 LEEFRUIMTE
 w www.rho.nl
 e info@rho.nl