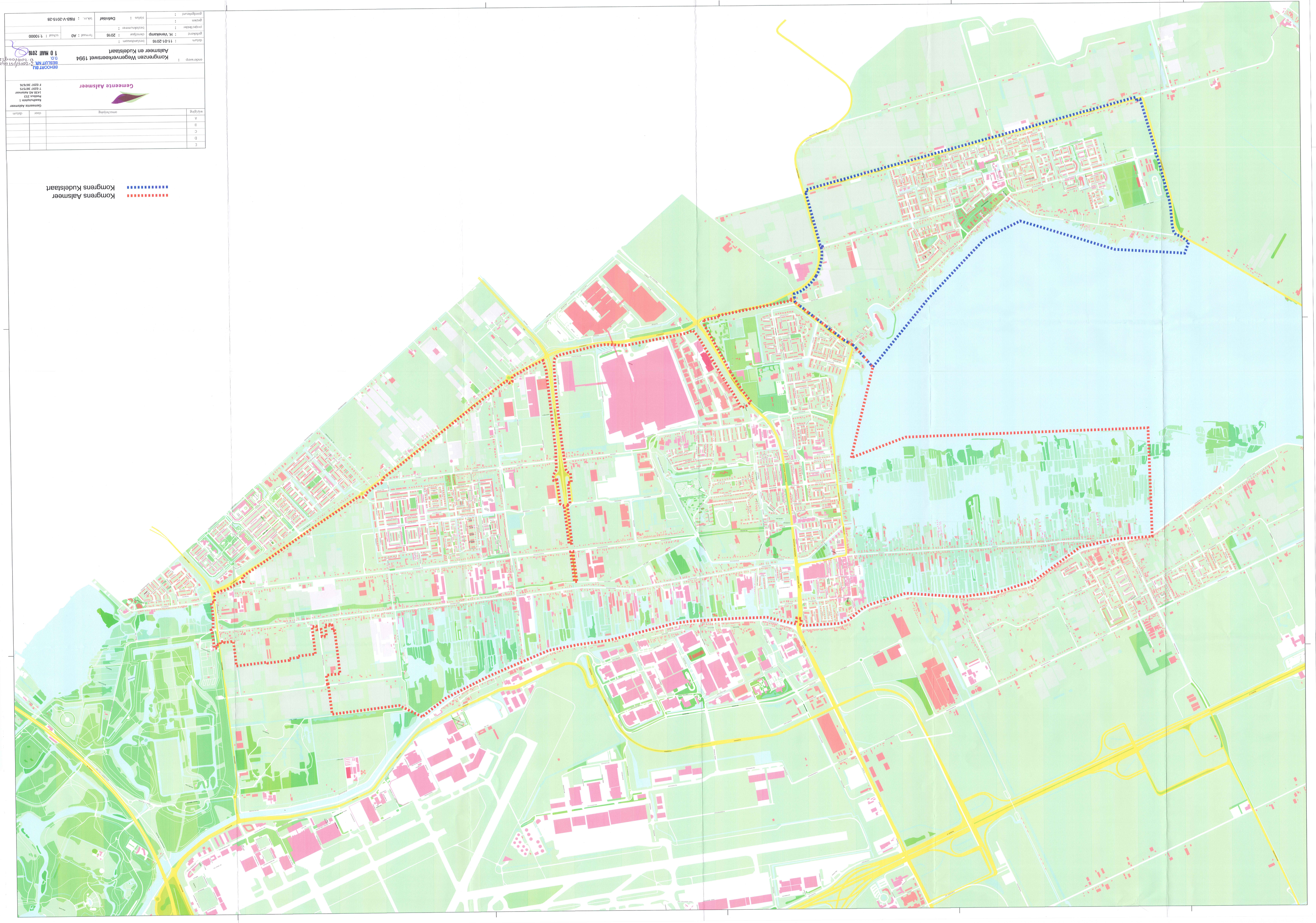

Komgrens Aalsmeer
Komgrens Kudelstaart

E			
D			
C			
B			
A			
wijziging	omschrijving	door	datum

Gemeente Aalsmeer
Raadhuisplein 1
Postbus 253
1430 AG Aalsmeer
T 0297 387575
F 0297 387676

BEHOORT BIJ
BESLUIT NR. 2-2015/01042
D.D. 10 MAART 2016

onderwerp : Komgrenzen Wegenverkeerswet 1994
Aalsmeer en Kudelstaart

datum : 11-01-2016	Deskundsnaam :		
getekend : H. Venekamp	dienstjaar : 2016	formaat : A0	schaal : 1:10000
projectleider :	bestekhuurnummer :		
gezien :	status : Definitief	tekenr. : R&B-V-2015-28	
goedgekeurd :			